

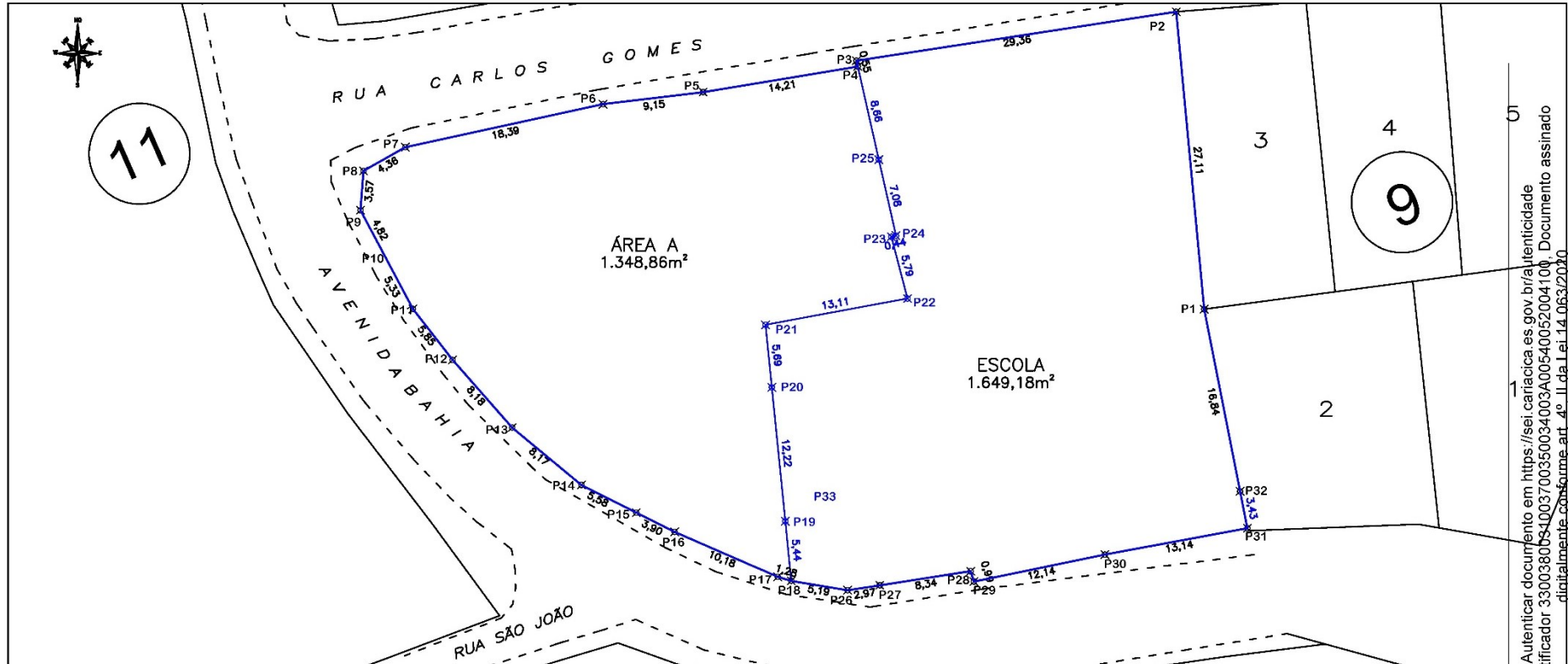

ANEXO ÚNICO

Planta de Situação de Desdobro (Planta Final) Demonstrando “Área A” e Área “Escola”



Autenticar documento em <https://sei.cariacica.es.gov.br/autenticidade>
Identificador 3300380084003700350034003A00540052004100 Documento assinado digitalmente conforme art. 4º, II da Lei 14.063/2020

<p>ANUÊNCIA MUNICIPAL</p> <p>O MUNICÍPIO DE CARIACICA devidamente representado, AUTORIZA o desdobro dos imóveis integrantes desta planta e memorial descritivo.</p> <p>Conforme processo de número 13537/2024 aberto na PMC. Em 06/09/2024</p> <p>Aprovado o projeto de desdobro, o proprietário deverá submetê-lo ao registro imobiliário dentro de 180 (cento e oitenta) dias, sob pena de caducidade de aprovação. - A inscrição de desdobro junto ao cadastro imobiliário municipal dependerá da apresentação da certidão de ônus atualizada emitida pelo cartório de registro de imóveis.</p>	<p align="center">PLANTA DE SITUAÇÃO - DESDOBRO</p>	
	<p>Propriedade:</p> <p>PREFEITURA MUNICIPAL DE CARIACICA - Prefeito:Euclério de Azevedo Sampaio Junior</p>	<p>Resp. Técnico:</p> <p>TATIANE ALVES FERREIRA - Técnica em Edificações - Matr. 112216 CFT-BR: 09577196713</p>
<p align="center">ÁREA PÚBLICA MUNICIPAL DENOMINADA "ESCOLA" (REGISTRADA NO C.R.G.I. DE CARIACICA SOB A MATRICULA 67.705 / L. 2) SUBDIVIDIDA EM 2 ÁREAS, SENDO ÁREA "A" (1349,00M²) E ÁREA ESCOLA (1649,21M2)SITUADA NO LOTEAMENTO CORDEIL, BAIRRO BANDEIRAS, CARIACICA/ES.</p>		
<p>Vanildo Lima Coutinho - Gerente de Planejamento Urbano e Territorial</p>	<p>Matr. nº 21.200/2009, Rua Santa Catarina, nº 100, Vila União, Cariacica - ES, CEP: 13.500-000. Indicação nº 11, de 24/09/2024.</p>	<p>Prancha: 6/7</p>



Autenticar documento em <https://sei.cariacica.es.gov.br/autenticidade> com o identificador 3300380084003700350034003A00540052004100 Documento assinado digitalmente conforme art. 4º, II da Lei 14.063/2020



ICP Brasil
537/2024



- I - A "ÁREA B" a ser originada pela alteração de afetação de parte do Sistema Viário e que possui área total de 373,30 m² (trezentos e setenta e três metros quadrados e trinta decímetros quadrados) confrontando-se pela FRENTE com Avenida Bahia em 14 (quatorze) segmentos totalizando 91,24m (noventa e um metros e vinte e quatro centímetros), pelo LADO DIREITO com lote 2 - quadra 9 em 01 (um) segmento com 3,43m (três metros e quarenta e três centímetros) e pelo FUNDO com Área "ESCOLA" em 03 (três) segmentos totalizando 85,66m (oitenta e cinco metros e sessenta e seis centímetros);
 - II - A Área "ESCOLA" a ser retificada para uma área total de 2.624,74 m² (dois mil seiscentos e vinte quatro metros quadrados e setenta e quatro decímetros quadrados), confrontando-se pela FRENTE com Rua Carlos Gomes em 06 (seis) segmentos totalizando 76,02 m (setenta e seis metros e dois centímetros), pelo LADO DIREITO com lote 2 - quadra 9 e lote 3 - quadra 9 em 02 (dois) segmentos totalizando 43,95m (quarenta e três metros e noventa e cinco centímetros), pelo LADO ESQUERDO com Avenida Bahia em 02 (dois) segmentos totalizando 8,39 m (oito metros e trinta e nove centímetros) e no FUNDO com ÁREA B em 03 (três) segmentos 85,66 m (oitenta e cinco metros e sessenta e seis centímetros);
 - III - A Área "ESCOLA" descrita no inciso anterior deverá ser lembrada a "ÁREA B", originando a "ÁREA B" com área total de 2.998,04 m² (dois mil novecentos e noventa e oito metros quadrados e quatro decímetros quadrados), confrontando-se pela FRENTE com Avenida Bahia em 16 (dezesseis) segmentos totalizando 99,63m (noventa e nove metros e sessenta e três centímetros), pelo LADO DIREITO com lote 2 quadra 9 e lote 3 quadra 9 em 03 (três) segmentos totalizando 47,38m (quarenta e sete metros e trinta e oito centímetros) e pelo LADO ESQUERDO com Rua Carlos Gomes em 06 (seis) segmentos totalizando 76,02m (setenta e seis metros e dois centímetros);
 - IV - Deverá ser realizado o desdobro da Área "ESCOLA" de área total 2.998,04 m² (dois mil novecentos e noventa e oito metros quadrados e quatro decímetros quadrados) para originar a "ÁREA A" com área total de 1.348,86 m² (mil trezentos e quarenta e oito metros quadrados e oitenta e seis decímetros quadrados) e Área "ESCOLA" com área total de 1.649,18 m² (mil seiscentos e quarenta e nove metros quadrados e dezoito decímetros quadrados);
 - V - A "ÁREA A" possuirá área total de 1.348,86 m² (mil trezentos e quarenta e oito metros quadrados e oitenta e seis decímetros quadrados), confrontando-se pela FRENTE com Avenida Bahia em 11 (onze) segmentos totalizando 62,30 m (sessenta e dois metros e trinta centímetros), pelo LADO DIREITO com Rua Carlos Gomes em 04 (quatro) segmentos totalizando 46,11 m (quarenta e seis metros e onze centímetros) e pelo FUNDO com Área "ESCOLA" em 07 (sete) segmentos 52,99 m (cinquenta e dois metros e noventa e nove centímetros);
 - VI - A Área "ESCOLA" possuirá área total de 1.649,18 m² (mil seiscentos e quarenta e nove metros quadrados e dezoito decímetros quadrados) confrontando-se pela FRENTE com Rua Carlos Gomes em 02 (dois) segmentos totalizando 29,91m (vinte e nove metros e nove centímetros), pelo LADO DIREITO com lote 02 - quadra 09 e com lote 03 - quadra 09 em 03 (três) segmentos totalizando 47,38 m (quarenta e sete metros e trinta e oito centímetros), pelo LADO ESQUERDO com ÁREA A em 08 (oito) segmentos totalizando 58,43 m (cinquenta e oito metros e quarenta e três centímetros) e pelo FUNDO com Avenida Bahia em 06 (seis) segmentos totalizando 42,77 m (quarenta e dois metros e setenta e sete centímetros);
- Art. 3º Revogam-se as disposições em contrário.
Art. 4º Esta Lei entra em vigor na data de sua publicação.
Cariacica/ES, 02 de outubro de 2024.

EUCLÉRIO DE AZEVEDO SAMPAIO JÚNIOR
Prefeito Municipal
ANEXO ÚNICO

Planta de Situação de Desdobro (Planta Final) Demonstrando "Área A" e Área "Escola"

