



**PREFEITURA MUNICIPAL DE CARIACICA**  
**ESTADO DO ESPÍRITO SANTO**  
*Secretaria Municipal de Saúde*

**CI/SEMUS - GAB - PMC - N° 189/2019**

Cariacica/ ES, 13 de agosto de 2019.

Excelentíssimo Senhor Procurador,

Em atendimento à CI/PROGER/ N° 00261/2019 - CIRCULAR, constante nos autos do Processo Administrativo nº 23.269/2019, que solicita informações, referente à Saúde do Município, bem como os Programa de Saúde ofertados pelo Município, encaminhamos, em anexo, cópia da manifestação da Gerência de Atenção à Saúde.

Isto posto, nos colocamos à disposição para quaisquer esclarecimentos.

Atenciosamente,

**Bernadete Coelho Xavier**  
**Secretária Municipal de Saúde**

SEI

**Ao Senhor Eduardo Dalla Bernardina**  
**Procurador Geral Municipal de Cariacica**

**Av. Kléber Andrade, 08, Rio Branco, Cariacica - ES**  
**CNPJ: 20147-020 - Telefone: (51) 3254-6300**  
**Correio Eletrônico: semus@cariacica.es.gov.br**

Infância e Juventude de Cariacica e tomada de providências conforme solicitação.

- Contatos via e-mail ou por telefone. Os técnicos do Programa Saúde do Adolescente sempre prontos para orientar, acompanhar e monitorar as demandas solicitadas pelos Conselhos Tutelares na Rede Municipal de Saúde.
- Realização de evento do dia Nacional de Combate ao Abuso e a Exploração Sexual de Crianças e Adolescentes com palestras educativas, panfletagem e outras ações nas Unidades Básicas de Saúde.
- Núcleo de Prevenção à Violência – NUPREV (Vigilância Epidemiológica) da Secretaria Municipal de Saúde estabelece os fluxos de atendimento às vítimas de violência.
- Realização de visitas nas Casas de Acolhida para conhecer os serviços ofertados por este equipamento, bem como as demandas solicitadas em matéria de Saúde.
- Colaboração de uma parceria com as Unidades Básicas de Saúde de Referência das Casas de Acolhida para facilitar o acesso das crianças e adolescentes aos serviços de saúde.
- Monitoramento e acompanhamento dos atendimentos e as solicitações pertinentes à saúde das crianças e dos adolescentes das Casas de Acolhida no Sistema de Regulação Municipal-SISREG.
- Contatos via e-mail ou por telefone, os técnicos do Programa Saúde da Criança e Saúde do Adolescente sempre estiveram prontos para orientar, acompanhar e monitorar as demandas solicitadas pelas Casas de Acolhida.
- Monitoramento da tendência de gravidez dos adolescentes no município de Cariacica entre 10 e 19 anos.
- Realizar atividade educativa e ações de saúde com os sócios educandos das 05 (cinco) unidades do IASES no município de Cariacica.

Palestras em Saúde Bucal

Palestras Saúde do adolescente sobre gravidez e violência contra a mulher

Ações de testagem e aconselhamento em IST/AIDS

Estamos à disposição para demais esclarecimentos.

Atenciosamente,

Cariacica, 06 de agosto de 2019

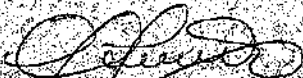
  
**Claudia Fernanda Carvalho Costa dos Santos**  
Coordenador de Programas Especiais  
Matricula 117658



**PREFEITURA MUNICIPAL DE CARIACICA**

Secretaria de Saúde de Cariacica  
Gerência de Atenção à Saúde

Fl: 06 Proc. nº 2111/19

CÂMARA MUNICIPAL DE CARIACICA

**PREFEITURA MUNICIPAL DE CARIACICA**

**PROCESSO Nº**

**FOLHA DE DESPACHOS**

**FOLHA**

**RUBRICA**

**GABINETE/SEMUS,**

**A Secretaria Municipal de Saúde,**

Considerando a solicitação de informações aos Itens do Processo nº 23.269/2019:

**Itens II – Requer informações na íntegra referentes a Saúde da Mulher e aos atendimentos de Pré-Natal nas Unidades de Saúde de Cariacica:**

Informo que segue no anexo Planilha da Quantidade de Pré Natal realizados no ano de 2019 até junho. Os atendimentos ocorrem de forma espontânea nas unidades, o fluxo de atendimento padrão, é informando pela recepção e técnicos de enfermagem: que encaminha a munícipe para os profissionais enfermeiros (as) e os mesmos realizam a "primeira consulta" a paciente com os seguintes procedimentos e encaminhamentos as gestantes: cartão de gestante, cadastramento manual, entrega de repelentes fornecido pelo Ministério da Saúde. Prescreve a requisição de exames médicos, encaminha a mesma para marcar diretamente na recepção, e agenda sua consulta com o ginecologista/generalista para realizar seu acompanhamento de Pré-Natal durante o período de sua gestação mensalmente.

**Item III – Requer informações na íntegra referentes à Saúde no Município de Cariacica:**

Informamos que mesmo com o elevado volume populacional do município, estamos tentando melhor atender as demandas atuais e aperfeiçoar nossos atendimentos. E para isso, contamos com 28 Unidades Básicas de Saúde afim de prevenir os problemas a saúde, as equipes profissionais, atuam diariamente nos bairros de suas abrangências, compostas por médicos, enfermeiros e técnicos de enfermagem, administrativo, assistente sociais e o Programa Estratégia da Família, além de outros programas e serviços, contamos com a Regulação Estadual para marcação de médicos especialistas. Além disso, possuímos 3 (três)

**Av. Kléber Andrade, 05 – Rio Branco, Cariacica – ES**

**CEP: 29150-834 - Telefone: (27) 3354-5600**

**Correio Eletrônico: [semus@carjacica.es.gov.br](mailto:semus@carjacica.es.gov.br)**



**PREFEITURA MUNICIPAL DE CARIACICA**

Secretaria de Saúde de Cariacica  
Gerência de Atenção à Saúde

Fl: 07 Proc. nº 2411/16

CÂMARA MUNICIPAL DE CARIACICA

Pronto Atendimentos Bela Vista, Nova Rosa da Penha I e o Pronto Atendimento do Trevo de Alto Lage, também composto de sua equipe completa. E para melhor elucidar segue em anexo: a Escala de serviço preconizada, pelo Ministério Público atualizada para atender os munícipes no mês de agosto/2019, até o presente momento. Como é possível ver, temos Farmácia, Odontologia, Médicos, Administrativo, Escala de Enfermeiros e etc., que atuam no Pronto Atendimentos durante todos os dias de segunda a sábado salvo, o PA do Trevo que funciona em plantão de 24 horas. Assim, segue também a Carta de Serviço das Unidades Básicas de Saúde e dos Prontos Atendimentos, em anexo, para melhor visualização dos serviços médicos prestados dentro dos bairros de Cariacica.

**IV – Requer informações na integra referentes à saúde dos adolescentes no Município de Cariacica:**

Informo que segue (anexo) resposta dos serviços ofertados e prestados pela Coordenação de Programas Especiais referentes aos atendimentos a Infância e Juventude de Cariacica.

**V- Requer informações na integra referentes ao Pronto Atendimento do Trevo de Alto Lage:**

Informamos o atendimento médico ocorre no plantão de 24 horas, de domingo a domingo. E sua gestão passou a ser de competência da IGIS – Instituto da Gestão e Inovação da Saúde, conforme publicação do Diário Oficial, no dia, 06 de maio de 2019.

E também informamos que estamos reestruturando nossa gestão e nossas instalações, a fim de promover prestação de serviço eficiente e com dignidade aos profissionais e munícipes.

Respeitosamente,

Cariacica 12 de agosto de 2019.

  
**Mariângela Cometti Cardoso Gusmão**  
Gerente de Atenção à Saúde

Av. Kléber Andrade, 05 – Rio Branco, Cariacica – ES  
CEP: 29150-834 - Telefone: (27) 3354-5600

Correio Eletrônico: [semus@cariacica.es.gov.br](mailto:semus@cariacica.es.gov.br)



## Quantidade de Pré-Natal realizado nas UBS - Ano: 2019

UNIDADE	JAN	FEV	MAR	ABR	MAI	JUN	JUL	AGO	SET	OUT	NOV	DEZ	TOTAL
ALTO LAGE	23	96	102	103	115	72							511
BELA AURORA	59	61	68	63	95	64							410
BELA VISTA	0	3	1	0	0	0							4
CAMPO VERDE	61	60	37	125	116	88							487
CARIACICA SEDE	226	243	142	224	282	198							1315
ITAPEMIRIM	70	47	59	47	52	49							324
ITAQUARI	55	52	49	34	58	38							286
JARDIM AMÉRICA	20	89	43	50	57	35							294
JARDIM BOTÂNICO	51	36	45	36	38	18							274
MUCURI	56	57	84	73	86	58							414
VILA BRASÍLIA	24	20	14	28	32	33							151
NOVA CANAÃ	88	69	106	119	100	60							542
NOVO BRASIL	91	83	70	89	98	73							504
NRP II	155	86	36	54	25	36							392
OPERÁRIO	76	30	46	35	43	59							289
ORIENTE	27	23	28	21	33	29							161
PADRE GABRIEL	64	37	80	95	14	27							317
PORTO DE SANTANA	68	74	90	69	91	71							463
RIO MARINHO	36	98	111	109	130	105							589
SANTA BARBARA	205	167	148	148	149	123							940
SANTA FÉ	0	5	11	16	19	3							54
SANTA LUZIA	0	6	0	0	0	12							18
SANTANA	46	44	38	55	66	60							309
SÃO FRANCISCO	24	47	54	33	19	25							202
SÃO GERALDO	58	60	31	18	28	27							222
ROSELÂNDIA	44	40	33	41	58	0							216
ALPARAISO	52	44	29	47	63	35							270
VILA GRAUNA	9	35	32	26	63	18							183
<b>TOTAL</b>	<b>1565</b>	<b>1537</b>	<b>1587</b>	<b>1758</b>	<b>1950</b>	<b>1446</b>	<b>0</b>	<b>0</b>	<b>0</b>	<b>0</b>	<b>0</b>	<b>0</b>	<b>10941</b>

H: 09 Proc. nº 2411/19

CÂMARA MUNICIPAL DE CARIÁICA



PREFEITURA DE CARIÁICA  
ESTADO DO ESPÍRITO SANTO  
SECRETARIA MUNICIPAL DE SAÚDE  
Gerência de Atenção à Saúde

**UNIDADES BÁSICAS DE SAÚDE DO MUNICÍPIO DE CARIÁICA**

ago/19

**UBS ALTO LAGE**

<b>TELEFONE</b>	3346-6557/3236-1293			
<b>ENDEREÇO</b>	Rua Edmilson Varejão S/N			
<b>HORÁRIO DE FUNCIONAMENTO</b>	07:00 às 16:00			
<b>LOCAL DE DIVULGAÇÃO DA ESCALA</b>	Recepção			
<b>SERVIÇOS E PROGRAMAS PRESTADOS</b>	Agendamento, Pré-Natal, Bolsa Família, Dentista, Digitação E-SUS, Farmácia, Vacinação, Triagem Pré-natal, Triagem Pediátrica, Teste Grávidas, Sífilis, Períneo e HIV, Retirada de Pontos, Marcar Laboratório, Regulação, aferição de Pressão, Glicemia, Preventivos, Aplicação Intramuscular, Cauterização.			
<b>SERVIDOR</b>	<b>CARGO</b>	<b>FUNÇÃO</b>	<b>JORNADA DE TRABALHO</b>	<b>DIAS/HORÁRIO DE TRABALHO</b>
Abraão Barbosa Machado	Auxiliar Administrativo	Arquivo	40	Seg. a Sex. 07:00 às 16:00
Bianca Ruschi de Aragão	AMNS- Odontologia	Dentista	20	Seg. a Sex. 12:00 às 16:00
Claudineia Rosa Fernandes	Supervisora	Supervisora	40	Seg. a Sex. 07:00 às 16:00
Denise Santos Silva	Auxiliar Cons. Dentário	Auxiliar Cons. Dentário	40	Seg. a Sex. 07:00 às 16:00
Eliana Barboza Garcia	AMNS- Enfermagem	Enfermeira	40	Seg. a Sex. 07:00 às 16:00
Gerso Batista Correa	TMM - Enfermagem	Técnico em Enfermagem	40	Seg. a Sex. 07:00 às 16:00
Griane Muzzi Matias	TMM - Enfermagem	Técnico em Enfermagem	40	Seg. a Sex. 07:00 às 16:00
Juciara Gomes Cardoso (Licença Maternidade)	TMM - Enfermagem	Vacina	40	Licença Maternidade
Maria de Fátima Souza	Médico I Medicina	Pediatra	20	Seg. e Ter. 07:00 às 16:00 Quar. 07:00 às 11:00
Marcela Santos Silva	TMM - Enfermagem	Técnico em Enfermagem	40	Seg. a Sex. 07:00 às 16:00
Nair Leal da Silva	Auxiliar Administrativo	Regulação	40	Seg. a Sex. 07:00 às 16:00
Patrícia Almeida Dias	Assessor Adjunto II	Assessor Adjunto IV	40	Seg. a Sex. 07:00 às 16:00
Zelma De Fátima Silva	Serdel	Auxiliar de Serviços Gerais	40	Seg. a Sex. 07:00 às 16:00

Abraão Barbosa Machado		AUX. Administrativo	7 ÀS 16HS	LICENÇA MÉDICA				
Bianca Buschi de Aragão		AMNS – Odontologia	12 ÀS 16HS	X	X	X	X	X
Claudineia Rosa Fernandes		Supervisora	7 ÀS 16HS	X	X	X	X	X
Denise Santos Silva		AUX. Cons. Dentário	7 ÀS 16HS	X	X	X	X	X
Eliana Barboza Garcia		AMNS- Enfermagem	7 ÀS 16HS	X	X	X	X	X
Gerso Batista Correa		TMM - Enfermagem	7 ÀS 16HS	X	X	X	X	X
Girfane Muzzi Matias		TMM - Enfermagem	7 ÀS 16HS	X	X	X	X	X
Juciara Gomes Cardoso		TMM - Enfermagem	7 ÀS 16HS	X	X	X	X	X
Marcela Santos Silva		TMM I - Enfermagem	7 ÀS 16HS	X	X	X	X	X
Maria De Fátima De Souza		MÉDICO I – Medicina	Seg.e Ter. 07:00 às 16:00 Quar. 07:00 às 11:00	X	X	X		
Nair Leal Da Silva		AUX. Administrativo	7 ÀS 16HS	X	X	X	X	X
Patrícia De Almeida Dias		Assessor Adjunto II	7 ÀS 16HS	X	X	X	X	X
Zelma De Fátima Silva		Serdel	7 ÀS 16HS	X	X	X	X	X



**PREFEITURA MUNICIPAL DE CARIACICA**  
**ESTADO DO ESPÍRITO SANTO**  
 Secretaria Municipal de Saúde  
 Gerencia de Atenção Primária

**FREQUENCIA DOS SERVIDORES DA  
 USB ALTO LAGE**



PREFEITURA DE CARIACICA  
ESTADO DO ESPÍRITO SANTO  
SECRETARIA MUNICIPAL DE SAÚDE  
Gerência de Atenção à Saúde

UNIDADES BÁSICAS DE SAÚDE DO MUNICÍPIO DE CARIACICA

MÊS	Agosto									
UBS	BELA AURORA									
TELEFONE	33466561									
ENDEREÇO	RUA JARDIM AMÉRICA S/Nº Bela Aurora - Cariacica-Es									
HORÁRIO DE FUNCIONAMENTO	07:00 ÀS 16:00 HS									
LOCAL DE DIVULGAÇÃO DA ESCALA										
SERVIÇOS E PROGRAMAS PRESTADOS	SAÚDE DOS IDOSOS					SAÚDE MENTAL				
SERVIDOR	CARGO	ESPECIALIDADE/FUNÇÃO	JORNADA DE TRABALHO SEMANAL	HORÁRIO DIÁRIO	SEG.	TER.	QUA.	QUI.	SEX.	SAB.
ALINE SILVA CONCEIÇÃO PAUTZ	ADM	RECEPÇÃO E ARQUIVO	40	8HS	X	X	X	X	X	X
BRUNO PASSAMANI MACHADO	MÉDICO	CLÍNICO GERAL	20	4HS	X	X	X	X	X	X
CAROLINE BRANDÃO	MÉDICO	FONOAUDIÓLOGA	30	6HS	X	X	X	X	X	X
CLÉSIO O. VENÂNCIO	MÉDICO	PSICÓLOGO	40	8HS	X	X	X	X	X	X
DALZA ASCACIBA DE MORAES	ENFERMEIRA	ENFERMAGEM	40	8HS	X	X	X	X	X	X
DANIELLE ALMONDES BARBOSA	TEC. ENFERMAGEM	TRIAGEM	40	8HS	X	X	X	X	X	X
EDILSON ANDRADE MIR H JADIESKI	ENFERMEIRO	ENFERMAGEM	40	8HS	X	X	X	X	X	X
EDIANA PAULA DO NASCIMENTO	SUPERVISORA	COORDENAÇÃO	40	8HS	X	X	X	X	X	X
FRANCISCA LEITE	ADM	RECEPÇÃO E ARQUIVO	40	8HS	X	X	X	X	X	X
GRACIELE A MARTINS FIGUEIREDO	ADM	RECEPÇÃO	40	8HS	X	X	X	X	X	X
ISABELA CAVATTI OLIVEIRA	ASIST. SOCIAL	SAÚDE MENTAL	30	6HS	X	X	X	X	X	X
KARINE RODRIGUES QUINDELER	ADM	ARQUIVO	40	8HS	X	X	X	X	X	X
KEILA ALVES	TEC. ENFERMAGEM	VACINADORA	40	8HS	X	X	X	X	X	X
KÉSIA DIAS	ENFERMEIRA	ENFERMAGEM	40	8HS	X	X	X	X	X	X
LEONARDO FIORANI DA SILVA	MÉDICO	GINECOLOGISTA	20	5HS	X	X	X	X	X	X
LUIZ CARLOS SIQUEIRA BALTAZAR	MÉDICO	PEDIATRA	20	4HS/8HS	X	X	X	X	X	X
MARIA JOSÉ BARBOSA	TEC. ENFERMAGEM	CURATIVOS E OUTROS	40	8HS	X	X	X	X	X	X
MARIA JOSÉ DERGÓS	TEC. ENFERMAGEM	TRIAGEM	40	8HS	X	X	X	X	X	X
MARILZA ROSA	TEC. ENFERMAGEM	TRIAGEM	40	8HS	X	X	X	X	X	X
MARINALVA VENTURA DA SILVA	ADM	ESPECIALIDADE	40	8HS	X	X	X	X	X	X
MÁRIO SERGIÓ R. DOS SANTOS	DENTISTA	ODONTOLOGIA	20	4HS	X	X	X	X	X	X
MARLÚCIA DOMINGOS	ASB	AUX. ODONTOLÓGICO	40	8HS	X	X	X	X	X	X
MICHELANGELO SIMONE DE MORAIS	ADM	ESPECIALIDADE	40	8HS	X	X	X	X	X	X
MIRIAN RODRIGUES	ADM	RECEPÇÃO E ARQUIVO	40	8HS	X	X	X	X	X	X
NÁDIA FREIRE SILVA	MÉDICO	CLÍNICO GERAL	40	8HS	X	X	X	X	X	X
NELI DOS SANTOS NUNES	TEC. ENFERMAGEM	TRIAGEM	40	8HS	X	X	X	X	X	X
PATRICIA ANGÉLICA	ADM	FARMÁCIA	40	8HS	X	X	X	X	X	X
PRISCILA CYPRIACIA	TEC. ENFERMAGEM	VACINADORA	40	8HS	X	X	X	X	X	X
RODRIGO DOS SANTOS	TEC. ENFERMAGEM	CURATIVOS E OUTROS	40	8HS	X	X	X	X	X	X
RODRIGO ROSA INTRA	DENTISTA	ODONTOLOGIA	20	4HS	X	X	X	X	X	X
RODYMILA ADELAYNE DIAS	ENFERMEIRA	ENFERMAGEM	40	8HS	X	X	X	X	X	X

P. 11 - Proc. nº 2471 / 19  
 CÂMARA MUNICIPAL DE CARIACICA



RUTH MARQUES	ADM	DIG. DO ESUS E OUTROS	40	8HS	X	X	X	X	X
SOFIA CAROLINA PEREIRA	ASSISTENTE SOCIAL	SERVICO SOCIAL	30	6 HS	X	X	X	X	X
SÔNIA LEAL DELFINO	MEDICO	PEDIATRA	40	8HS	X			X	X
WEDNA BARBOSA DA LUZ	TEC. EFERMAGEM	CURATIVOS E OUTROS	40	8HS	X	X	X	X	X

Programas	Dia	Horário							
SAÚDE MENTAL	TERÇA	08:00 ÀS 11:00							
SAÚDE MENTAL	QUINTA	13:00 ÀS 15:00							
GRUPO DE IDOSOS	TERÇA E QUINTA	08:00 ÀS 09:00							
Funcionários de férias/licença	Cargo	Período							
ALINE SILVA CONCEICAO PAUTZ	ADM	LICENÇA MATERNIDADE							
Dr. Bruno Passamani	clínico	05/08 A 19/08							
OBS: CAROLINE BRANDAO FONOAUDILOGA segunda de 07:00 às 11:00, terça 07:00 às 13:00, quarta 07:00 às 15:00, quinta 07:00 às 15:00 e sexta de 07:00 às 13:00									
OBS: DR. SÔNIA PEDIATRA SEGUNDA E SEXTA de 07:00 às 16:00, QUINTA DE 07:00 AS 11:00									

P. 12 Proc. nº 247/19  
 CÂMARA MUNICIPAL DE CARIACICA

Fl. 13 - Proc.º 24N/19  
CÂMARA MUNICIPAL DE CARIACICA



PREFEITURA MUNICIPAL DE CARIACICA  
ESTADO DO ESPÍRITO SANTO  
SECRETARIA MUNICIPAL DE SAÚDE  
GERÊNCIA DE ATENÇÃO PRIMÁRIA

FREQUÊNCIA DOS SERVIDORES DA USB  
BELA AURORA Agosto 2019

SERVIDOR	CARGO	HORÁRIO	Julho				
			Segunda	Terça	Quarta	Quinta	Sexta
ALINE SILVA CONCEICAO PAUTZ	ADM	07:00 às 16:00	X	X	X	X	X
BRUNO PASSAMANI MACHADO	CLÍNICO GERAL	12:00 às 16:00	X	X	X	X	X
CAROLINE BRANDÃO	FONOAUDIÓLOGA	flexível	X	X	X	X	X
CLÉSIO O. VENÂNCIO	PSICÓLOGO	07:00 às 16:00	X	X	X	X	X
DALZA ASCACIBA DE MORAES	ENFERMEIRA	07:00 às 16:00	x	x	x	x	x
EDILON ANDRADE MIR H JADJESKI	ENFERMEIRO	07:00 às 16:00	x	x	x	x	x
ELIANA PAULA DO NASCIMENTO	SUPERVISORA	07:00 às 16:00	x	x	x	x	x
FRANCISCA LEITE	ADM	07:00 às 16:00	X	X	X	X	X
GRACIELE A MARTINS FIGUEIREDO	ADM	07:00 às 16:00	x	x	x	x	x
ISABELA CAVATTI OLIVEIRA	ASIST. SOCIAL	07:00 às 13:00	X	X	X	X	X
KARINE RODRIGUES QUINDELER	ADM	07:00 às 16:00	x	x	x	x	x
KEYLA ALVES	TEC. EFERMAGEM	07:00 às 16:00	x	x	x	x	x
LEONARDO FIORANI DA SILVA	GINECOLOGISTA	07:00 às 12:00	X		X	X	X
LUIZ CARLOS SIQUEIRA BALTAZAR	PEDIATRA	07:00 às 16:00	X	X	X	X	X
MARIA JOSÉ BARBOSA	TEC. EFERMAGEM	07:00 às 16:00	x	x	x	x	x
MARIA JOSE DERGOS	TEC. EFERMAGEM	07:00 às 16:00	x	x	x	x	x
MARILZA ROSA	TEC. EFERMAGEM	07:00 às 16:00	X	X	X	X	X
MARINALVA VENTURA DA SILVA	ADM	07:00 às 16:00	x	x	x	x	x
MÁRIO SERGIO R. DOS SANTOS	DENTISTA	07:00 às 11:00	x	x	x	x	x
MARLUCIA DOMINGOS	ASB	07:00 às 16:00	X	X	X	X	X
MICHELANGELA SIMONE DE MORAES	ADM	07:00 às 16:00	x	x	x	x	x
MIRIAN RODRIGUES	AST. TÉCNICO II	07:00 às 16:00	x	x	x	x	x

Proc. nº 2411/19  
CÂMARA MUNICIPAL

NÁDIA FREIRE SILVA	CLINICO GERAL	07:00 às 16:00	X	X	X	X	
NELI DOS SANTOS NUNES	TEC. EFERMAGEM	07:00 às 16:00	x	x	x	x	x
PATRICIA ANGÉLICA	ADM	07:00 às 16:00	x	x	x	x	x
PRISCILA CYPRICIA	TEC. EFERMAGEM	07:00 às 16:00	x	x	x	x	x
RODRIGO DOS SANTOS	TEC. EFERMAGEM	07:00 às 16:00	x	x	x	x	x
RODRIGO ROSA INTRA	DENTISTA	12:00 às 16:00	x	x	x	x	x
RODYMILA ADELAYNE DIAS	ENFERMEIRA	07:00 às 16:00	x	x	x	x	x
RUTH MARQUES	AST. TECNICO II	07:00 às 16:00	x	x	x	x	x
SOFIA CAROLINA PEREIRA	ASSISTENTE SOCIAL	07:00 às 13:00	x	x	x	x	x
SÔNIA LEAL DELFINO	PEDIATRA	12:00 às 16:00	x			X	X
WEDNA BARBOSA DA LUZ	TEC. EFERMAGEM	07:00 às 16:00	x	x	x	x	x

DR. SÔNIA PEDIATRA - SEGUNDA E SEXTA de 07:00 às 16:00, QUINTA DE 07:00 AS 11:00

CAROLINE BRANDÃO FONDAUDIOLOGA

segunda de 07:00 às 11:00, terça 07:00 às 13:00, quarta 07:00 às 15:00, quinta 07:00 às 15:00 e sexta de 07:00 às 13:00



**Unidade Básica Saúde de Bela Aurora**  
**ENDEREÇO: Rua Jardim América, Bela Aurora**  
**Telefone: 3346-5564**  
**ago/19**

MEDICO	DIAS DE ATENDIMENTO	MARKING	QUANTIFICAS	HORARIO DE CONSULTAS
Ginecologista	Segunda, Quarta, quinta e sexta	sexta de 15 em 15 dias	40	A partir das 07:30h
Ginecologista/Pneumologista	Segunda, Quarta, quinta e sexta	Agendamento	20	A partir das 08:30h
Fisiologia/Pneumologia	Segunda a sexta	segunda, quarta, quinta e sexta	20	A partir das 07:00h e 13:00hs
Preventivo	Segunda, Quarta, quinta e sexta	Agendamento	20	A partir das 07:00h
Clinico Geral	Segunda a sexta	Segunda, terça e quarta	20	07:00 e 12:00 hs

IDENTIFICA	DIAS DE ATENDIMENTO	HORARIO	MARKING DE CONSULTAS
Mario Sergio	segunda a sexta	07:00 as 11:00	Atendimento
Rodrigo Rosa	segunda a sexta	12:00 as 16:00	Agendamento

EXAMES	DIAS DE ATENDIMENTO	HORARIO	DESCRIÇÃO DAS EXAMES	MARKING DE CONSULTAS
Exames Laboratoriais	terça e quinta	13:00 as 15:00	Exames no momento	
Risio X	Todos os dias	07:30 as 15:30	Conforme demanda	Conforme demanda

DIAS DE ATENDIMENTO	HORARIO
segunda a sexta-feira	08:00 as 15:30

DIAS DE ATENDIMENTO	HORARIO
Segunda a Sexta-feira	07:30 as 16:00 hs

DIAS DE ATENDIMENTO	HORARIO
terça e quinta	08:00 as 11:00

DIAS DE ATENDIMENTO	HORARIO
Segunda a Sexta-feira	07:30 as 15:30

DIAS DE ATENDIMENTO	HORARIO
segunda a sexta	08:00 as 11:00
Recebimento	08:00 as 11:00
Entrega	13:00 as 15:00

Tipos de Atendimento	HORARIO
Atendimento de Temperatura	07:00 as 16:00 hs
Atenção da PA	07:00 as 16:00 hs
Bolsa Família	07:00 as 16:00 hs
Silicemia capilar	07:00 as 16:00 hs
Inframuscular	07:00 as 16:00
Teste Rápido	07:00 as 16:00 hs
Vitamina A	07:00 as 16:00 hs

Atendimentos Gerais, Hipertensão, Planejamento Familiar, Acompanhamento de Gestante, Puerpério, Puericultura, Generalista (Atendimento Pediátrico, Clínico Geral e Ginecologia), Teste Rápido de Sífilis, HIV, Hepatite B e C, Gravidez, Bolsa Família, liberação de Material de Consumo Doméstico (Mediante Processo), Vitamina A, Resíduo de Ponto, NRC, HST, PA, Preventivo, Exame Laboratoriais, Atividade Física com Educador (5ª e 5ªfeira), Atendimento Odontológico, Farmácia.

Para todos os procedimentos nos USBS é necessário: RG, Cartão do SUS e Número de Pontuação da Unidade.

CAMARACARI  
 H 15 PROTO 24/11/19  
 01/11/19



PREFEITURA DE CARIACICA - SECRETARIA MUNICIPAL DE SAÚDE

UBS BELA AURORA

ESCALA DE SERVIÇO E FOLGAS EQUIPE DE ENFERMAGEM - MÊS AGOSTO 2019

SETOR: Enfermagem	COLABORADOR	FUNÇÃO	CÓDIGO	CÓDIGO MS	TURNO	DIAS MÊS																														
						1	2	3	4	5	6	7	8	9	10	11	12	13	14	15	16	17	18	19	20	21	22	23	24	25	26	27	28	29	30	31
	RODYMILLA ADELAINE DOS	ENF	142947	07h-16h	X	X	X	X	X	X	X	X	X	X	X	X	X	X	X	X	X	X	X	X	X	X	X	X	X	X	X	X	X	X	X	X
	ROBSON MIRANDA	ENF	350768	07h-16h	X	X	X	X	X	X	X	X	X	X	X	X	X	X	X	X	X	X	X	X	X	X	X	X	X	X	X	X	X	X	X	X
	KEISA DIAS	ENF	155855	07h-16h	X	X	X	X	X	X	X	X	X	X	X	X	X	X	X	X	X	X	X	X	X	X	X	X	X	X	X	X	X	X	X	X
	EMAZAVASCACIRA	ENF	225588	07h-16h	X	X	X	X	X	X	X	X	X	X	X	X	X	X	X	X	X	X	X	X	X	X	X	X	X	X	X	X	X	X	X	X
	PRISCILA C. SANTOS DE SILVA	TEC	273761	07h-16h	X	X	X	X	X	X	X	X	X	X	X	X	X	X	X	X	X	X	X	X	X	X	X	X	X	X	X	X	X	X	X	X
	KEVIA ALVES FREIRE	TEC	328773	07h-16h	X	X	X	X	X	X	X	X	X	X	X	X	X	X	X	X	X	X	X	X	X	X	X	X	X	X	X	X	X	X	X	X
	MARIA JOSE BARBOSA	TEC	470595	07h-16h	X	X	X	X	X	X	X	X	X	X	X	X	X	X	X	X	X	X	X	X	X	X	X	X	X	X	X	X	X	X	X	X
	WADNA B. DA LUZ RAMALHO	TEC	342310	07h-16h	X	X	X	X	X	X	X	X	X	X	X	X	X	X	X	X	X	X	X	X	X	X	X	X	X	X	X	X	X	X	X	X
	RODRIGO DOS SANTOS	TEC	499054	07h-16h	X	X	X	X	X	X	X	X	X	X	X	X	X	X	X	X	X	X	X	X	X	X	X	X	X	X	X	X	X	X	X	X
	NELZA DOS SANTOS	TEC	686564	07h-16h	X	X	X	X	X	X	X	X	X	X	X	X	X	X	X	X	X	X	X	X	X	X	X	X	X	X	X	X	X	X	X	X
	MARIA JOSE FERRELOS	TEC	42252	07h-16h	X	X	X	X	X	X	X	X	X	X	X	X	X	X	X	X	X	X	X	X	X	X	X	X	X	X	X	X	X	X	X	X
	MARILZA ROSA	TEC	965523	07h-16h	X	X	X	X	X	X	X	X	X	X	X	X	X	X	X	X	X	X	X	X	X	X	X	X	X	X	X	X	X	X	X	X

LEGENDA

Ex:

- ✓ X - utilizado para Dia normal de trabalho
- ✓ F - utilizada para Folga
- ✓ E - utilizado para Extra
- ✓ P - utilizado para plantão de 12 horas
- ✓  - Feriado
- ✓ A - Abono
- ✓ FA - Folga Aniversário
- ✓ PF - Ponto Facultativo
- ✓ ATM - Atestado

Trocas de dias de trabalho entre colaboradores também devem ser registrados, e autorizados conforme normas institucionais.

Data e Assinatura do Responsável

Fl. 17 - Proc. nº 2410/19  
CÂMARA MUNICIPAL DE CARIACICA

Fl: 18 Proc nº 24.16/19

CÂMARA MUNICIPAL DE CARIACICA



**PREFEITURA MUNICIPAL DE CARIACICA**  
**ESTADO DO ESPIRITO SANTO**  
 Secretaria Municipal de Saúde  
**UBS BELA VISTA**

Angela D'Avila Lube  
 Supervisora UBS  
 Matrícula 92867

**FREQUÊNCIA DOS SERVIDORES DA UBS DE BELA VISTA**

SERVIDOR	CARGO	HORÁRIO	ago/19				
			SEG	TER	QUA	QUI	SEX
ANGELA MARIA D'AVILA LUBE	SUPERVISORA	7 às 16 hrs	7 às 16 h	7 às 16 h	7 às 16 h	7 às 16 h	7 às 16 h
RODRIGO SANTOS SILVA	CLÍNICO GERAL	7 às 16 hrs	***	***	12 às 16 h	7 às 16 h	7 às 16 h
WOLMAR CAMPOSTRINI	CLINICO GERAL	7 às 16 hrs	7 às 16 h	7 às 16 h	07 às 11 h	***	***
DANILO ÁVILA COSTA	CLINICO GERAL	7 às 16 hrs	***	***	***	7 às 16 h	7 às 16 h
LORENA TONELLO GONÇALVES	PEDIATRA	7 às 16 hrs	***	***	***	7 às 16 h	***
LUCIANA A. ANDREÃO	PEDIATRA	7 às 16 hrs	***	***		***	***
ROSILENE DE JESUS DOS REIS	AUX. ADMINISTRATIVO	7 às 16 hrs	7 às 16 h	7 às 16 h	7 às 16 h	7 às 16 h	7 às 16 h
NEIDE NARDI DA SILVA	AUX. ADMINISTRATIVO	7 às 13hrs	7 às 13 h	7 às 13 h	7 às 13 h	7 às 13 h	7 às 13 h
ANA-LÚCIA S. SILVA BETZEL	TEC ENFERMAGEM	7 às 16 hrs	7 às 16 h	7 às 16 h	7 às 16 h	7 às 16 h	7 às 16 h
ELIANA MATIAS CORREA	TEC ENFERMAGEM	7 às 16 hrs	7 às 16 h	7 às 16 h	7 às 16 h	7 às 16 h	7 às 16 h
LUCIENE CORREIA MAIA SOARES	TEC ENFERMAGEM	7 às 16 hrs	7 às 16 h	7 às 16 h	7 às 16 h	7 às 16 h	7 às 16 h
LUCIENE FERREIRA B. SPINASSE	TEC ENFERMAGEM	7 às 16 hrs	7 às 16 h	7 às 16 h	7 às 16 h	7 às 16 h	7 às 16 h
DAISY LÚCIA SOUZA AMORIM	TEC ENFERMAGEM	7 às 16 hrs	7 às 16 h	7 às 16 h	7 às 16 h	7 às 16 h	7 às 16 h
HELOIZA HELENA P. ALVARENGA	TEC ENFERMAGEM	7 às 16 hrs	7 às 16 h	7 às 16 h	7 às 16 h	7 às 16 h	7 às 16 h
ANDRÉIA DE A. SOBRINHO	TEC ENFERMAGEM	7 às 16 hrs	7 às 16 h	7 às 16 h	7 às 16 h	7 às 16 h	7 às 16 h

Fl. 19 Proc. nº 2411/19  
CÂMARA MUNICIPAL DE CARIACICA



PREFEITURA DE CARIACICA  
ESTADO DO ESPÍRITO SANTO  
SECRETARIA MUNICIPAL DE SAÚDE  
Gerência de Atenção à saúde

Angela D'Ávila Lube  
Supervisora UES  
Matrícula 89577

## UNIDADE BÁSICAS DE SAÚDE DO MUNICÍPIO DE CARIACICA

AGOSTO/2019

TELEFONE	33265162		
ENDEREÇO	RUA B - S/N - BELA VISTA		
HORÁRIO DE FUNCIONAMENTO	07:00 AS 16:00		
LOCAL DE DIVULGAÇÃO DA ESCALA	NO QUADRO FIXADO NA RECEPÇÃO		
SERVIÇOS E PROGRAMAS PRESTADOS	CONSULTAS MÉDICAS, AFERIÇÃO DE PRESSÃO ARTERIAL, GLICOSE, PESAGEM BOLSA FAMILIA E VITAMINA "A"		
SERVIDOR	CARGO	FUNÇÃO	HORARIO DE TRABALHO
ANGELA MARIA D'AVILA LUBE ✓	SUPERVISORA ✓	SUPERVISIONAR OS TRABALHOS E A EQUIPE ✓	7:00 AS 16:00 ✓
RODRIGO SANTOS DA SILVA ✓	CLINICO GERAL ✓	ATENDIMENTO (CONSULTAS) AO PÚBLICO ✓	7:00 AS 16:00 ✓
WOLMAR CAMPOSTRINI ✓	CLINICO GERAL ✓	ATENDIMENTO (CONSULTAS) AO PÚBLICO ✓	7:00 AS 16:00 ✓
DANILO AVILA COSTA ✓	CLINICO GERAL ✓	ATENDIMENTO (CONSULTAS) AO PÚBLICO ✓	7:00 AS 16:00 ✓
LORENA TONELLO GONÇALVES ✓	PEDIATRA ✓	ATENDIMENTO (CONSULTAS) AO PÚBLICO ✓	7:00 AS 16:00 ✓
LUCIANA A. ANDREÃO ✓	PEDIATRA ✓	ATENDIMENTO (CONSULTAS) AO PÚBLICO ✓	7:00 AS 16:00 ✓
ROSILENE DE JESUS DOS REIS ✓	AUX.ADMINISTRATIVO ✓	ORGANIZA OS ARQUIVOS E A MARCAÇÃO DE CONSULTA ✓	7:00 AS 16:00 ✓
NEIDE NARDI DA SILVA ✓	AUX.ADMINISTRATIVO ✓	ORGANIZA OS ARQUIVOS E A MARCAÇÃO DE CONSULTA ✓	7:00 AS 13:00 ✓
ANA LÚCIA SANTOS SILVA BETZEL ✓	TEC. ENFERMAGEM ✓	EXECUTA AS TAREFAS PERTINENTE A FUNÇÃO ✓	7:00 AS 16:00 ✓
ELIANA MATIAS CORREA ✓	TEC. ENFERMAGEM ✓	EXECUTA AS TAREFAS PERTINENTE A FUNÇÃO ✓	7:00 AS 16:00 ✓
LUCIENE CORREIA MAIA SOARES ✓	TEC. ENFERMAGEM ✓	EXECUTA AS TAREFAS PERTINENTE A FUNÇÃO ✓	7:00 AS 16:00 ✓
LUCIENE FERREIRA B. SPINASSE ✓	TEC. ENFERMAGEM ✓	EXECUTA AS TAREFAS PERTINENTE A FUNÇÃO ✓	7:00 AS 16:00 ✓
DAISY LÚCIA SOUZA AMORIM ✓	TEC. ENFERMAGEM ✓	EXECUTA AS TAREFAS PERTINENTE A FUNÇÃO ✓	7:00 AS 16:00 ✓
HELOIZA HELENA P. ALVARENGA ✓	TEC. ENFERMAGEM ✓	EXECUTA AS TAREFAS PERTINENTE A FUNÇÃO ✓	7:00 AS 16:00 ✓
ANDRÉIA DE ALMEIDA SOBRINHO ✓	TEC. ENFERMAGEM ✓	EXECUTA AS TAREFAS PERTINENTE A FUNÇÃO ✓	7:00 AS 16:00 ✓





Fl: 20 Proc. nº 241/19  
CÂMARA MUNICIPAL DE CARIACICA

ESCALA DE SERVIÇO E FOLGAS EQUIPE DE ENFERMAGEM - MÊS AGOSTO/2019

SETOR: SEMUS				DIAS MÊS																															
COLABORADOR	FUNÇÃO	COREN-MS	TURNO	01	02	03	04	05	06	07	08	09	10	11	12	13	14	15	16	17	18	19	20	21	22	23	24	25	26	27	28	29	30	31	
	ENF																																		
	ENF																																		
	ENF																																		
ANA LÚCIA S. SILVA BETZEL	TEC	424251	07H-16H	X	X	X	X	X			X	X	X	X	X			X	X	X	X	X			X	X	X	X	X			X	X	X	
DAISY LÚCIA SOUZA AMORIM	TEC		07H-16H	X	X	X	X	X			X	X	X	X	X			X	X	X	X	X			X	X	X	X	X			X	X	X	
ELIANA MATIÁS CORREA	TEC	897992	07H-16H	X	X	X	X	X			X	X	X	X	X			X	X	X	X	X			X	X	X	X	X			X	X	X	
HELOIZA HELENA ALVARENGA	TEC		07H-16H	X	X	X	X	X			X	X	X	X	X			X	X	X	X	X			X	X	X	X	X			X	X	X	
LUCIENE CORREIA M. SOARES	TEC	279838	07H-16H	X	X	X	X	X			X	X	X	X	X			X	X	X	X	X			X	X	X	X	X			X	X	X	
LUCIENE FERREIRA B. SPINASSE	TEC		07H-16H	X	X	X	X	X			X	X	X	X	X			X	X	X	X	X			X	X	X	X	X			X	X	X	
ANDRÉIA DE A. SOBRINHO	TEC		07H-16H	X	X	X	X	X			X	X	X	X	X			X	X	X	X	X			X	X	X	X	X			X	X	X	

LEGENDA

- Ex:
- X - utilizado para Dia normal de trabalho
  - F - utilizada para Folga
  - E - utilizado para Extra
  - P - utilizado para plantão de 12 horas
  - ■ - Feriado

Trocas de dias de trabalho entre colaboradores também devem ser registrados, e autorizados conforme normas Institucionais.

01/08/2019

Angela Avila L.  
Supervisora de  
Matricula 98867



PREFEITURA DE CARIACICA  
 ESTADO DO ESPÍRITO SANTO  
 SECRETARIA MUNICIPAL DE SAÚDE  
 Gerência de Atenção à Saúde

UNIDADES BÁSICAS DE SAÚDE DO MUNICÍPIO DE CARIACICA

MÊS	agosto-19									
UBS	CARIACICA SEDE									
TELEFONE	32844823									
ENDEREÇO	RUA GRACIANO NEVES, S/N									
HORÁRIO DE FUNCIONAMENTO	07:00 as 16:00									
LOCAL DE DIVULGAÇÃO DA ESCALA	RECEPCAO									
SERVIÇOS E PROGRAMAS PRESTADOS	PROGRAMA ESP, PROGRAMA SAÚDE MENTAL, ESPECIALIDADE, CONSULTA CLÍNICA, CONSULTA GINECOLÓGICA, PRÉ-NATAL PREVENTIVO, VACINAÇÃO, FARMÁCIA, AUTORIZAÇÃO DE RX, PLANEJAMENTO FAMILIAR, YFAMINATA, NEBULIZAÇÃO, RETIRADA DE PONTO CURATIVO, ODONTOLOGIA, TESTE RÁPIDO, TESTE DO PEZINHO, PROGRAMA DO HIPERDIA, PESAGEM DO BOLSA FAMILIA, EXAMES LABORATORIAIS, AFERIÇÃO DE PRESSÃO E HOT									
SERVIDOR	CARGO	ESPECIALIDADE/FUNÇÃO	FORMADURA DE TRABALHO SEMANAL	HORÁRIO DIÁRIO	SEG	TER	QUA	QUI	SEX	SÁB
JOSELI DA FEINHA MULLER	Superior	Superfiscalar, Organizar, Planejar, atendimento telefônico	40h	Seg a Sex - 7h as 16h	X	X	X	X	X	
PAULO AUGUSTO CATHARINO CRM-4172	Ginecologista	Coléite de exame citopatológico, Pré-Natal, Consultas Gêno	20h	Seg a quarta - 7h as 12h, Sex 7h as 12:00h			X	X	X	
AUDREY ALVES PEREIRA CRM-15288	Clinico Geral	Consultas Gêneral e Pré-Natal e Pediatra	40h	Seg a Sex - 7h as 16h	X	X	X	X	X	
TATIANA FRANCA DOREM-12498	Enfermeira	Golada de Exame citopatológico, pré-natal, teste	40h	Seg a Sex - 7h as 16h	X	X	X	X	X	
PRISCYLA P. GONCALVES - CRM 8140	Pediatra	Consultas Pediátricas	10h	Sexta, 7h as 16h			X	X	X	
JOAO LIRIO CRM-2442	Clinico Geral	Consultas de atendimento clínico	20h	Seg a Sex - 7h as 9h / 12:00h as 13:00h	X	X	X	X	X	
CHARLIS SILVA OLIVEIRA	Psicólogo	Atendimento em grupo, atendimento individual e visitas do	40h	Seg a Sex - 7h as 16h	X	X	X	X	X	
JÉANIE DA SILVA R. DE ALMEIDA	Assistente Social	Atendimento em grupo, atendimento individual, visitas dom	40h	Seg a Sex - 7h as 16h	X	X	X	X	X	
LUCIENE P. SOUZA	Assistente Social	Orientações aos gestantes, Processo de inclusão, Planeja	30h	Seg a Sex - 7h as 13h	X	X	X	X	X	
MILENA BARBOZA DE SOUZA - CRC 46039	Dentista	Serviços Cirurgias, Maternidade	licença	Seg a Sex - 7h as 16h						
DANILA DA SILVA GONÇALVES - CRC 2730	Aux. Odontológico	Auxílio nos procedimentos odontológicos	40h	Seg a Sex - 7h as 16h	X	X	X	X	X	
GESSICA COSTA AGUIAR	Odentista Substituto	atendimento Odontológico individual e Perdas	16h	Seg a Qua - 7h as 16h	X	X	X	X	X	
RAQUEL AYRES DO NASCIMENTO	Aux. Administrativo	Responsável pelo setor de atendimento, apoio adminis	40h	Seg a Sex - 7h as 16h	X	X	X	X	X	
BÁBIANA APARECIDA FACÇO	Aux. Administrativo	Marcação de Consultas, Entrega de Exames Laboratoriais e	26h	Seg a Sex - 7h as 16h	X	X	X	X	X	
CLAUDINEIA TIBURCIO DA SILVA	Assistente Técnico II	Atendimento e recepção, Atendimento ao telefônico e der	40h	Seg a Sex - 7h as 16h	X	X	X	X	X	
ALESSANDRA DAS NEVES CORREIA N. AMARAL	Psicólogo	Serviço Terapia Médica	40h	Seg a Sex - 7h as 13h		X	X	X	X	
NATHANY NEVES MOTA	Clinico Geral	Consultas Gêneral e pediátrico	40h	Seg a Sex - 7h as 16h		X	X	X	X	
ZENILDA MORAES DE ARAUJO	Aux. Serviços Gerais	Marcação de Consultas, Entrega de Exames Laboratoriais e	30h	Seg a Sex - 7h as 13h		X	X	X	X	
DARLY CARLOS VANZELER	Vigia	Auxílio na orientação aos pacientes, Serviço de Controle de	30h	Seg a Sex - 7h as 13h	X	X	X	X	X	
LUDMILA ZILDA LANES SILVA	Agente Comunitário	Visita domiciliar, Agendamento para grupo de Hipertens	40h	Seg a Sex - 7h as 16h	X	X	X	X	X	
EDINEIA FIMSENTA SIQUEIRA SOUSA	Agente Comunitário	Visita domiciliar, Agendamento para grupo de Hipertens	40h	Seg a Sex - 7h as 16h	X	X	X	X	X	
ELIANA FRANCISCA VIEIRA ALVES	Agente Comunitário	Visita domiciliar, Agendamento para grupo de Hipertens	40h	Seg a Sex - 7h as 16h	X	X	X	X	X	
GISELLI DE JESUS RODRIGUES	Agente Comunitário	Visita domiciliar, Agendamento para grupo de Hipertens	40h	Seg a Sex - 7h as 16h	X	X	X	X	X	
ELIANE PEREIRA DOS SANTOS GASTIAS	Agente Comunitário	Visita domiciliar, Agendamento para grupo de Hipertens	40h	Seg a Sex - 7h as 16h	X	X	X	X	X	
ELIANE BATISTA P. DA CONCEIÇÃO	Agente Comunitário	Visita domiciliar, Agendamento para grupo de Hipertens	40h	Seg a Sex - 7h as 16h	X	X	X	X	X	
SIMONI ROSSI COREN-1264166	Téc. de Enfermagem	Carativo, aferição de pressão, Veramina, A. Raiva de Ponto	40h	Seg a Sex - 7h as 16h	X	X	X	X	X	
ELIANE APARECIDA BUGATO COREN-233784	Enfermeira	Golada de Exame citopatológico, Visita Domiciliar, as presc	40h	Seg a Sex - 7h as 16h	X	X	X	X	X	
JEAN CARLOS SANTOS DA SILVA - COREN-54788	Téc. Enfermagem	Visita Domiciliares, Suporte Técnico na UBS, als, pré-natal, S	40h	Seg a Sex - 7h as 16h	X	X	X	X	X	
LUCY GOMES DE PAULO COREN-180530	Vacineira	Vacinação, monitorio e orientação sobre vacinação	40h	Seg a Sex - 7h as 16h	X	X	X	X	X	

61/11/19/2019 08:17:00

SERVIDOR	CARGO	ESPECIALIDADE/FUNÇÃO	JORNADA DE TRABALHO SEMANAL	HORÁRIO DIÁRIO	DIAS																																																																															
					SEG.	TER.	QUA.	QUI.	SEX.																																																																											
LUZA LARRECO	Aux. Consult. Médico	Auxílio no atendimento médico-Ginecologista e organização	30h	Seg a Sex - 7h às 13h	X	X	X	X	X																																																																											
PATRICIA RODRIGUES LIMA COREN 25012p	Vandeadora	Vacinação, atualização e orientação sobre vacinação	40h	Seg a Sex - 7h às 16h	X	X	X	X	X																																																																											
LUCIANA GOMES SILVA	Agente Administrativo	Marcação de consultas, Entrega de Exames Laboratoriais	40h	Seg a Sex - 7h às 16h	X	X	X	X	X																																																																											
BENEDITA FARIA FERREIRA COREN 653259	Téc.de Enfermagem	passagem bolsa feminina, Atendimento de Prévio e Vitamina "A"	40h	Seg a Sex - 7h às 16h	X	X	X	X	X																																																																											
HELIO ANTONIO MALVASI	Agente Administrativo	Recepção e organização salas médicos	40h	Seg a Sex - 7h às 16h	X	X	X	X	X																																																																											
JESSICA MENDES VIEIRA COREN 1164693	Téc.de Enfermagem	Atenção de Prévio Vitamina "A" Retira de Pontos	40h	Seg a Sex - 7h às 16h	X	X	X	X	X																																																																											
MARCELA DELRINO MARQUES COREN 810787	Téc.de Enfermagem	Atenção de Prévio Vitamina "A" Retira de pontos	40h	Seg a Sex - 7h às 16h	X	X	X	X	X																																																																											
PATRICIA PASSIGATTI GUIMARÃES	Assistente Técnico-II	Farmácia	40h	Seg a Sex - 7h às 16h	X	X	X	X	X																																																																											
MARIA A. DIAS DA SLORES COREN 237693	Téc.de Enfermagem	Auxiliando setor Epidemiologia	40h	Seg a Sex - 7h às 16h	X	X	X	X	X																																																																											
MARIA SIMONE WOLKERS COREN 799614	Téc.de Enfermagem	Atenção de Prévio Vitamina "A" Retira de Pontos, teste rápido de pré-natal	40h	Seg a Sex - 7h às 16h	X	X	X	X	X																																																																											
NILZA DOS SANTOS B. LAURET COREN 430053	Téc.de Enfermagem	Cuidado Atenção de Prévio Vitamina "A" Retira de Pontos	40h	Seg a Sex - 7h às 16h	X	X	X	X	X																																																																											
MARCIA CORREA SANTOS COREN 795675	Téc.de Enfermagem	Recepção das 07:00 às 12:00h	40h	Seg a Sex - 7h às 16h	X	X	X	X	X																																																																											
ADALVICENIA FURTADO	Aux.Administrativo	Marcação de Consultas, Retiro	40h	Seg a Sex - 7h às 16h	X	X	X	X	X																																																																											
IZAUBA KIEFFER DOS SANTOS	Gen	Marcação de Consultas, Retiro	40h	Seg a Sex - 7h às 16h	X	X	X	X	X																																																																											
<table border="1"> <thead> <tr> <th>Programas</th> <th>Dia</th> <th>Horário</th> </tr> </thead> <tbody> <tr><td>Hiperdia</td><td>2ª a 6ª Feira</td><td>10:00h às 12:00h</td></tr> <tr><td>PRÉ-NATAL (Médico Ginecologista)</td><td>2ª a 4ª Feira</td><td>07:00h às 12:00h</td></tr> <tr><td>PRÉ-NATAL (Médico Ginecologista - Atualização)</td><td>2ª a 4ª Feira</td><td>13:00h às 16:00h</td></tr> <tr><td>PREVENÇÃO (Médico Ginecologista)</td><td>3ª e 6ª Feira</td><td>07:00h às 09:00h</td></tr> <tr><td>PREVENÇÃO (Enfermeira Elaine)</td><td>5ª e 6ª Feira</td><td>14:00h às 16:00h</td></tr> <tr><td>PREVENÇÃO (Enfermeira Tatiana)</td><td>2ª a 4ª Feira</td><td>13:00h às 16:00h</td></tr> <tr><td>PREVENÇÃO (Médico Generalista mais médico)</td><td>3ª Feira</td><td>13:00h às 16:00h</td></tr> <tr><td>TESTE RÁPIDO</td><td>2ª a 6ª Feira</td><td>07:30h às 11:00h / 14:00h às 15:00h</td></tr> <tr><td>BOLSA FAMILIAR</td><td>2ª a 6ª Feira</td><td>07:30h às 11:00h / 13:00h às 15:00h</td></tr> <tr><td>BEZINHO</td><td>2ª Feira</td><td>07:30h às 11:00h</td></tr> <tr><td>VITAMINA A</td><td>2ª a 6ª Feira</td><td>07:30h às 11:00h / 13:00h às 15:00h</td></tr> <tr><td>PLANEJAMENTO FAMILIAR</td><td>2ª a 6ª Feira</td><td>07:00h às 13:00h</td></tr> <tr><td>EXAME LABORATORIAIS</td><td>4ª e 6ª Feira</td><td>07:00h às 8:00h</td></tr> <tr><td>PELODIA</td><td>4ª Feira</td><td>07:00h às 12:00h / 13:00h às 15:30h</td></tr> <tr><td>GINECOLOGIA</td><td>3ª a 6ª Feira</td><td>07:00h às 12:00h</td></tr> <tr><td>PROGRAMA SAÚDE MENTAL</td><td>2ª a 6ª Feira</td><td>07:00h às 12:00h / 13:00h às 15:00h</td></tr> <tr><td>PRÉ NATAL</td><td>2ª a 6ª Feira</td><td>07:00h às 11:00h / 13:00h às 15:30h</td></tr> <tr><td>FARMÁCIA</td><td>2ª a 6ª Feira</td><td>07:00h às 12:00h / 13:00h às 15:30h</td></tr> <tr><td>DENTISTA</td><td>2ª a 4ª Feira</td><td>07:00h às 12:00h / 13:00h às 15:30h</td></tr> <tr><td>ESPECIALIDADE</td><td>2ª a 6ª Feira</td><td>07:00h às 12:00h / 13:00h às 15:30h</td></tr> <tr><td>VACINAÇÃO</td><td>2ª a 6ª Feira</td><td>07:30h às 12:00h / 13:00h às 15:30h</td></tr> <tr><td>CLÍNICO GERAL</td><td>2ª a 6ª Feira</td><td>07:00h às 12:00h</td></tr> <tr><td>CLÍNICO GERAL - Mãe Médico (Dra. Audrey)</td><td>2ª a 6ª Feira</td><td>07:00h às 12:00h / 13:00h às 15:00h</td></tr> <tr><td>CLÍNICO GERAL - Mãe Médico (Dra. Marlene)</td><td>2ª a 5ª Feira</td><td>07:00h às 12:00h / 13:00h às 15:00h</td></tr> </tbody> </table>										Programas	Dia	Horário	Hiperdia	2ª a 6ª Feira	10:00h às 12:00h	PRÉ-NATAL (Médico Ginecologista)	2ª a 4ª Feira	07:00h às 12:00h	PRÉ-NATAL (Médico Ginecologista - Atualização)	2ª a 4ª Feira	13:00h às 16:00h	PREVENÇÃO (Médico Ginecologista)	3ª e 6ª Feira	07:00h às 09:00h	PREVENÇÃO (Enfermeira Elaine)	5ª e 6ª Feira	14:00h às 16:00h	PREVENÇÃO (Enfermeira Tatiana)	2ª a 4ª Feira	13:00h às 16:00h	PREVENÇÃO (Médico Generalista mais médico)	3ª Feira	13:00h às 16:00h	TESTE RÁPIDO	2ª a 6ª Feira	07:30h às 11:00h / 14:00h às 15:00h	BOLSA FAMILIAR	2ª a 6ª Feira	07:30h às 11:00h / 13:00h às 15:00h	BEZINHO	2ª Feira	07:30h às 11:00h	VITAMINA A	2ª a 6ª Feira	07:30h às 11:00h / 13:00h às 15:00h	PLANEJAMENTO FAMILIAR	2ª a 6ª Feira	07:00h às 13:00h	EXAME LABORATORIAIS	4ª e 6ª Feira	07:00h às 8:00h	PELODIA	4ª Feira	07:00h às 12:00h / 13:00h às 15:30h	GINECOLOGIA	3ª a 6ª Feira	07:00h às 12:00h	PROGRAMA SAÚDE MENTAL	2ª a 6ª Feira	07:00h às 12:00h / 13:00h às 15:00h	PRÉ NATAL	2ª a 6ª Feira	07:00h às 11:00h / 13:00h às 15:30h	FARMÁCIA	2ª a 6ª Feira	07:00h às 12:00h / 13:00h às 15:30h	DENTISTA	2ª a 4ª Feira	07:00h às 12:00h / 13:00h às 15:30h	ESPECIALIDADE	2ª a 6ª Feira	07:00h às 12:00h / 13:00h às 15:30h	VACINAÇÃO	2ª a 6ª Feira	07:30h às 12:00h / 13:00h às 15:30h	CLÍNICO GERAL	2ª a 6ª Feira	07:00h às 12:00h	CLÍNICO GERAL - Mãe Médico (Dra. Audrey)	2ª a 6ª Feira	07:00h às 12:00h / 13:00h às 15:00h	CLÍNICO GERAL - Mãe Médico (Dra. Marlene)	2ª a 5ª Feira	07:00h às 12:00h / 13:00h às 15:00h
Programas	Dia	Horário																																																																																		
Hiperdia	2ª a 6ª Feira	10:00h às 12:00h																																																																																		
PRÉ-NATAL (Médico Ginecologista)	2ª a 4ª Feira	07:00h às 12:00h																																																																																		
PRÉ-NATAL (Médico Ginecologista - Atualização)	2ª a 4ª Feira	13:00h às 16:00h																																																																																		
PREVENÇÃO (Médico Ginecologista)	3ª e 6ª Feira	07:00h às 09:00h																																																																																		
PREVENÇÃO (Enfermeira Elaine)	5ª e 6ª Feira	14:00h às 16:00h																																																																																		
PREVENÇÃO (Enfermeira Tatiana)	2ª a 4ª Feira	13:00h às 16:00h																																																																																		
PREVENÇÃO (Médico Generalista mais médico)	3ª Feira	13:00h às 16:00h																																																																																		
TESTE RÁPIDO	2ª a 6ª Feira	07:30h às 11:00h / 14:00h às 15:00h																																																																																		
BOLSA FAMILIAR	2ª a 6ª Feira	07:30h às 11:00h / 13:00h às 15:00h																																																																																		
BEZINHO	2ª Feira	07:30h às 11:00h																																																																																		
VITAMINA A	2ª a 6ª Feira	07:30h às 11:00h / 13:00h às 15:00h																																																																																		
PLANEJAMENTO FAMILIAR	2ª a 6ª Feira	07:00h às 13:00h																																																																																		
EXAME LABORATORIAIS	4ª e 6ª Feira	07:00h às 8:00h																																																																																		
PELODIA	4ª Feira	07:00h às 12:00h / 13:00h às 15:30h																																																																																		
GINECOLOGIA	3ª a 6ª Feira	07:00h às 12:00h																																																																																		
PROGRAMA SAÚDE MENTAL	2ª a 6ª Feira	07:00h às 12:00h / 13:00h às 15:00h																																																																																		
PRÉ NATAL	2ª a 6ª Feira	07:00h às 11:00h / 13:00h às 15:30h																																																																																		
FARMÁCIA	2ª a 6ª Feira	07:00h às 12:00h / 13:00h às 15:30h																																																																																		
DENTISTA	2ª a 4ª Feira	07:00h às 12:00h / 13:00h às 15:30h																																																																																		
ESPECIALIDADE	2ª a 6ª Feira	07:00h às 12:00h / 13:00h às 15:30h																																																																																		
VACINAÇÃO	2ª a 6ª Feira	07:30h às 12:00h / 13:00h às 15:30h																																																																																		
CLÍNICO GERAL	2ª a 6ª Feira	07:00h às 12:00h																																																																																		
CLÍNICO GERAL - Mãe Médico (Dra. Audrey)	2ª a 6ª Feira	07:00h às 12:00h / 13:00h às 15:00h																																																																																		
CLÍNICO GERAL - Mãe Médico (Dra. Marlene)	2ª a 5ª Feira	07:00h às 12:00h / 13:00h às 15:00h																																																																																		
<table border="1"> <thead> <tr> <th>Funcionários de férias/licença</th> <th>Cargo</th> <th>Período</th> </tr> </thead> <tbody> <tr><td>ALESSANDRA DAS NEVES CORREIA NAMARAL</td><td>Psicólogo</td><td>Licença Médica</td></tr> <tr><td>MIRELA BARBOSA DE SOUZA</td><td>Dentista</td><td>Licença Maternidade</td></tr> <tr><td>FALCO AUGUSTO CATARRINO CMM 4172</td><td>Ginecologista</td><td>Férias de 01/08/2019 a 15/08/2019</td></tr> <tr><td>ELIANE BATISTA P. DA CONCEIÇÃO</td><td>Agente Comunitário</td><td>Férias de 01/08/2019 a 30/08/2019</td></tr> <tr><td>GISELLI DE JESUS RODRIGUES</td><td>Agente Comunitário</td><td>Férias de 05/08/2019 a 19/08/2019</td></tr> <tr><td>ZENILDA MORAES DE ARAUJO</td><td>Aux. Serviços Gerais</td><td>Férias de 05/08/2019 a 30/08/2019</td></tr> </tbody> </table>										Funcionários de férias/licença	Cargo	Período	ALESSANDRA DAS NEVES CORREIA NAMARAL	Psicólogo	Licença Médica	MIRELA BARBOSA DE SOUZA	Dentista	Licença Maternidade	FALCO AUGUSTO CATARRINO CMM 4172	Ginecologista	Férias de 01/08/2019 a 15/08/2019	ELIANE BATISTA P. DA CONCEIÇÃO	Agente Comunitário	Férias de 01/08/2019 a 30/08/2019	GISELLI DE JESUS RODRIGUES	Agente Comunitário	Férias de 05/08/2019 a 19/08/2019	ZENILDA MORAES DE ARAUJO	Aux. Serviços Gerais	Férias de 05/08/2019 a 30/08/2019																																																						
Funcionários de férias/licença	Cargo	Período																																																																																		
ALESSANDRA DAS NEVES CORREIA NAMARAL	Psicólogo	Licença Médica																																																																																		
MIRELA BARBOSA DE SOUZA	Dentista	Licença Maternidade																																																																																		
FALCO AUGUSTO CATARRINO CMM 4172	Ginecologista	Férias de 01/08/2019 a 15/08/2019																																																																																		
ELIANE BATISTA P. DA CONCEIÇÃO	Agente Comunitário	Férias de 01/08/2019 a 30/08/2019																																																																																		
GISELLI DE JESUS RODRIGUES	Agente Comunitário	Férias de 05/08/2019 a 19/08/2019																																																																																		
ZENILDA MORAES DE ARAUJO	Aux. Serviços Gerais	Férias de 05/08/2019 a 30/08/2019																																																																																		

Fl. 22 - Pág. 10 - 22/11/19  
 SAÚDE MUNICIPAL DE CARACIÁ



PREFEITURA DE CARIACICA  
ESTADO DO ESPÍRITO SANTO  
SECRETARIA MUNICIPAL DE SAÚDE  
Gerência de Atenção à Saúde

UNIDADES BÁSICAS DE SAÚDE DO MUNICÍPIO DE CARIACICA

MES	AGOSTO (2019)								
UBS	CAMPO VERDE								
TELEFONE	3234-6603								
ENDEREÇO	RUA ERNESTO SILVA S/N								
HORÁRIO DE FUNCIONAMENTO	07:00 AS 16:00								
TOTAL DE DIVULGAÇÃO DA ESCALA	CORREDOR DE ENTRADA								
SERVIÇOS E PROGRAMAS PRESTADOS	CONSULTA DE PRÉ-NATAL, CONSULTAS GINECOLÓGICAS, CONSULTAS DE PEDIATRIA, CONSULTA AO IDOSO, DEFICIENTES FÍSICOS E SAÚDE MENTAL, SALA DE CURATIVO, COLETA DE EXAMES LABORATORIAIS, HIPERTENSÃO, COLETA DE PREVENTIVO								
SERVIDOR	CARGO	ESPECIALIDADE/FUNÇÃO	TOR SEMANAL	HORÁRIO DIÁRIO	DIAS				
					SEG.	TER.	QUA.	QUI.	SEX.
GILMAR CASAGRANDE	MÉDICO GENEALISTA	ATENDIMENTO A GESTANTE	92 HORAS	8:00 HS					
		ATENDIMENTO INFANTIL			X	X	X	X	
		VISITA DOMICILIAR COM ACS							
		HIPERTENSÃO/SAÚDE MENTAL							
		ATENDIMENTO CLÍNICO							
BARBARA SOUZA LIMA	ENFERMEIRA UBS	1ª CONSULTA PRÉ-NATAL, TESTE RÁPIDO, SUPRENATAL	40 HORAS	8:00 HS	X	X	X	X	X
		PLANEJAMENTO FAMILIAR, COLETA DE PREVENTIVO							
		ANÁLISE DE PROCESSO DE CURATIVO, CONSULTAS							
ELZA MARIA DIAS DE JESUS	TÉC. ENFERMAGEM	AFERIÇÃO DE PA, VERIFICAÇÃO DE HGT, ADOLESCIMENTO, ROTA	40 HS	8:00 HS	X	X	X	X	X
		AValiação ANTROPOMÉTRICA, ENTREGA DE REPELENTE							
		AUXILIAR NA PREVENTIVO E TESTE DO PEZINHO							
MARLY GONÇALVES RAMOS	TÉC. ENFERMAGEM	AValiação ANTROPOMÉTRICA, ADOLESCIMENTO, ROTA	40 HS	8:00 HS	X	X	X	X	X
		VERIFICAÇÃO DE HGT, AUXILIAR NA COLETA DE TESTE DO PEZINHO, VITAMINA A, AFERIÇÃO DE PRESSÃO ARTERIAL							
RITA DE CÁSSIA MACHADO	TÉC. ENFERMAGEM	CURATIVOS, ENTREGA DE MATERIAL DE CURATIVOS (PROCES. SÓS DE DSAO CEB), RETIRADA DE PONTOS, TESTE RÁPIDO, ADMINISTRAÇÃO DE MEDICAMENTOS INJETÁVEIS, RECEBIMENTO DE BARR	40HS	8:00HS	X	X	X	X	X
ARIADNE COUTINHO BARBOZA	SUP. DE UBS	SUPERVISÃO/COORDENAÇÃO	40 HS	8:00 HS	X	X	X	X	X
ZENILDA RODRIGUES	Servente	Atendimento aos munícipal recebimento de consultas, MARCAÇÃO DE EXAMES E ESPECIALIDADES	30 HS	6:00 HS	X	X	X	X	X
MÁRIA APARECIDA	AUX. ADMINISTRATIVO	PRONTUÁRIO/MARCAÇÃO DE FICHAS	40 HS	8:00 HS	X	X	X	X	X
IVONETE VIEIRA FERREIRA	SERVENTE	Atendimento aos munícipal recebimento de consultas, MARCAÇÃO DE EXAMES E ESPECIALIDADES	30 HS	6:00 HS	X	X	X	X	X
VANILDE DE FATIMA DO ROSARIO SILLER	Auxiliar de C. Dentário	Recepção ao Paciente, Esterilização do Material	40HS	8HS	X	X	X	X	X

SECRETARIA MUNICIPAL DE SAÚDE  
CARIACICA  
2019  
AGOSTO  
2019

		Ativ. no Atendimento							
		Agendamento das Especificas							
SILVANA STELZER ENTRINGER	DENTISTA	Atendimento Clínico, Restauração, Emergência	20HS	8HS	X	X	X	X	X
		Resurgem: Abertura de Endo, Prótese							
		Urgência e Retirada de Ponto							
SUELLEN MARTINS BATISTA	ACS	FÉRIAS	40 HS	8:00 HS	X	X	X	X	X
AMANDA CARLA MARTINS OLIVEIRA	ACS	CADASTRAMENTO/MAPEAMENTO/ACOLHIMENTO	40 HS	8:00 HS	X	X	X	X	X
		VISITA DOMICILAR/PELAGEM DO BOLSA FAMILIA							
MIRIAN NÚBIA ALVES	ACS	VISITA DOMICILAR/PELAGEM DO BOLSA FAMILIA	40 HS	8:00 HS	X	X	X	X	X
		CADASTRAMENTO/MAPEAMENTO/ACOLHIMENTO							
<b>Programas</b>	<b>Dia</b>	<b>Horário</b>							
HIPÉRDIA	TERÇA-FEIRA	07:00 AS 11:30							
<b>Funclonarios de férias/licença</b>	<b>Cargo</b>	<b>Período</b>							
Suellem Martins Batista	ACS	05/08/2019 a 19/08/2019							

Câmara Municipal de Carriacica  
 24  
 Proc. nº 24.71/19



PREFEITURA DE CARIACICA - Secretaria Municipal de Saúde

UBS Campo Verde

ESCALA DE SERVIÇO E FOLGAS EQUIPE DE ENFERMAGEM - MÊS AGOSTO/2019

SETOR: ENFERMAGEM				ago/19																																
COLABORADOR	CLASSIF.	REN.ES	TURNO	02	03	04	05	06	07	08	09	10	11	12	13	14	15	16	17	18	19	20	21	22	23	24	25	26	27	28	29	30	31			
Barbara Souza Carvalho Lima	ENF	225304 - ENF	DIARISTA	X	X				X	X	X	X	X				X	X	X	X	X				X	X	X	X	X			X	X	X	X	X
Marly Gonçalves Ramos Costa	TÉC	241580 - TE	DIARISTA	X	X				X	X	X	X	X				X	X	X	X	X				X	X	X	X	X			X	X	X	X	X
Rita de Cássia Machado Costa	TÉC	945745 - TE	DIARISTA	X	X				X	X	X	X	X				X	X	X	X	X				X	X	X	X	X			X	X	X	X	X
Elza Maria Dias de Jesus	TÉC	547039 - TE	DIARISTA	X	X				X	X	X	X	X				X	X	X	X	X				X	X	X	X	X			X	X	X	X	X
<b>LEGENDA</b>				<b>Ex.</b> > X - Utilizado para Dia normal de trabalho > F - Utilizada para Folga > E - Utilizado para Extra > P - Utilizado para plantão de 12 horas >  - Feriado																																

Ariadne Coutinho Barbosa

Nº 25  
 Proc. nº 24.11/19  
 CÂMARA MUNICIPAL DE CARIACICA



PREFEITURA DE CARIACICA  
 ESTADO DO ESPÍRITO SANTO  
 SECRETARIA MUNICIPAL DE SAÚDE  
 Gerência de Atenção à Saúde

**UNIDADES BÁSICAS DE SAÚDE DO MUNICÍPIO DE CARIACICA**

Mês	AGOSTO DE 2019
UBS	CAMPO VERDE
TELEFONE	3264-8603
ENDEREÇO	RUA ERNESTO SILVA, S/N, CAMPO VERDE
HORÁRIO DE FUNCIONAMENTO	07:00 AS 18:00
LOCAL DE DIVULGAÇÃO DA ESCALA	RECEPCÃO
SERVIÇOS E PROGRAMAS PRESTADOS	HIPERTENSÃO, ATENDIMENTO GERAIS, PLANEJAMENTO FAMILIAR, ACOMPANHAMENTO DE GESTANTE, PUERPERIO, PUERICULTURA, ATENDIMENTO PEDIÁTRICO, GENERALISTA, TESTE RÁPIDO DE SÍFILIS, HIV, HEPATITE B E GRAVIDEZ, BOLSA FAMILIA, VITAMINA A, RETIRADA DE PUNTO, HGT, IN, PA, CURATIVO, PREVENTIVO, EXAMES LABORATORIAIS, ATENDIMENTO ODONTOLÓGICO E GINECOLÓGICO

SERVIDOR	CARGOS	ESPECIALIDADE/FUNÇÃO	JORNADA DE TRABALHO SEMANAL	HORÁRIO DIÁRIO	DIAS				
					SEG	TER	QUA	QUI	SEX
Arladne Coutinho Barbosa	SUPERVISORA	ADMINISTRATIVO	40H	Seg a Sex - 7h às 16h	X	X	X	X	X
Maria Aparecida Gomes de Araújo	AUX. ADMINISTRATIVO	ARQUIVO/PRONTUÁRIO	40H	Seg a Sex - 7h às 16h	X	X	X	X	X
Ivoneia Vieira Ferreira	SERVENTE	RECEPCÃO	40H	Seg a Sex - 7h às 16h	X	X	X	X	X
Zenilda Rodrigues	SERVENTE	RECEPCÃO	40H	Seg a Sex - 7h às 16h	X	X	X	X	X
Barbara Souza Carvalho Lima	ENFERMEIRA	ENFERMAGEM	40H	Seg a Sex - 7h às 16h	X	X	X	X	X
Cláudia Casagrande Ferreira	MÉDICO	GENERALISTA	40H	Seg a Sex - 7h às 16h	X	X	X	X	X
Mary Gonçalves Ramos Costa	TÉC. DE ENFERMAGEM	ENFERMAGEM	40H	Seg a Sex - 7h às 16h	X	X	X	X	X
Rita de Cássia Machado Costa	TÉC. DE ENFERMAGEM	ENFERMAGEM	40H	Seg a Sex - 7h às 16h	X	X	X	X	X
Eize Maria Dias de Jesus	TÉC. DE ENFERMAGEM	ENFERMAGEM	40H	Seg a Sex - 7h às 16h	X	X	X	X	X
Vanilde de Fátima do Rosário Siller	ASB	AUX. SAÚDE BUCAL	40H	Seg a Sex - 7h às 16h	X	X	X	X	X
Amanda Caria Martins Oliveira	ACS	AGENTE COMUNITÁRIO DE SAÚDE	40H	Seg a Sex - 7h às 16h	X	X	X	X	X
Márcia Nóbria Alves da Souza dos Santos	ACS	AGENTE COMUNITÁRIO DE SAÚDE	40H	Seg a Sex - 7h às 16h	X	X	X	X	X
Suelken Martins Batista	ACS	AGENTE COMUNITÁRIO DE SAÚDE	40H	Seg a Sex - 7h às 16h	X	X	X	X	X
Lucas Vinícius Santos Barbosa	AUX. SERVIÇOS GERAIS	AUX. SERVIÇOS GERAIS	40H	Seg a Sex - 7h às 16h	X	X	X	X	X
Silvana Steizer Entringer	DENTISTA	ODONTOLOGIA	20H	Terça e Sex - 7h às 16h, Quarta - 7h às 11h	X	X	X	X	X

PROGRAMAS	DIAS	HORÁRIO
HIPERTENSÃO	TERÇA - FEIRA	07:00 AS 11:00
PRÉ - NATAL	TERÇA - FEIRA	07:00 AS 11:30
TESTE RÁPIDO	SEGUNDA A SEXTA	07:00 AS 16:00
BOLSA FAMILIA	SEGUNDA A SEXTA	08:30 AS 14:30
TESTE DO PEZINHO	SEGUNDA A QUINTA	08:00 AS 14:00
VITAMINA A	SEGUNDA A SEXTA	07:00 AS 16:00
PLANEJAMENTO FAMILIAR	TERÇA - FEIRA	07:00 AS 11:30
EXAMES LABORATORIAIS	TERÇA - FEIRA	APARTIR DAS 07:00
PEDIATRIA	SEGUNDA - FEIRA	13:00 AS 15:00
CLINICO GERAL	SEGUNDA E QUARTA	07:00 AS 13:00

FUNCIONÁRIOS DE FÉRIAS/ LICENÇA	CARGO	PERÍODO
Suelken Martins Batista	ACS	05/08 a 19/09/2019

Nº 26  
 Proc. nº 2411/19  
 CAMARACARIACICA

Fl: 27 Proc. nº 224/19  
**CÂMARA MUNICIPAL DE CAMARACIACA**

**Unidade Básica de Saúde de Campo Verde**  
**ENDEREÇO: Rua Ernesto Silva S/N - Campo Verde / Paraíba**  
**Telefones: 3284 6603**

Clinico Geral	Segunda-feira	07:00	20	A partir das 07:30h
	Quarta-feira	07:00	32	A partir das 07:30h
	Quinta-feira	07:00	20	A partir das 07:30h
Pediatra/Puericultura	Segunda-feira	07:00	10	A partir das 07:30h
Higienda	Terceira-feira	07:00	40	A partir das 07:30h
Pne-Natal	Segunda a quinta-feira	Agendamento	8	A partir das 10:00h

	Terça e Sexta-feira	07:00h as 16:00h	Agendamento
	Quinta-feira	07:00h as 11:00h	

Exames Laboratoriais	Terça-feira	07:00	15	Segunda-feira
Raio X	Segunda e Sexta-feira	07:30h as 15:10h	Conforme demanda	

	Segunda a Sexta-feira	07:30 as 15:00
--	-----------------------	----------------

	Segunda, Terça, Quarta e Quinta-feira	08:00 as 14:00h
--	---------------------------------------	-----------------

	Segunda a Sexta-feira	07:00 as 16:00
--	-----------------------	----------------

Afiação de Temperatura	08:00 as 15:30
Aferção de SA	08:00 as 15:30
Boise Família	08:00 as 15:30
Glicemia capilar	08:00 as 15:30
Integridade Mar	08:00 as 15:30
Teste Rápido	08:00 as 15:30
Vitamina A	08:00 as 15:30

Passagem do Programa Boise Família, feito pelas ACS, Toda sexta-feira, de 08:30 as 11:00 e 15:30 as 15:00h.

Para todos os procedimentos nas UBS é necessário: RG, Cartão do SUS e Número de Prontuário da Unidade.  
 Para os atendimentos de Odonto, os números de fichas serão distribuídos de acordo com a agenda. Gestantes, idosos e PNE são agendados com ASB de acordo com as vagas.  
 Do total de fichas de clínico geral, seis fichas são reservadas para o IASIS, oito fichas para as ACS.





FREQUÊNCIA DOS SERVIDORES  
 UBS CAMPOVERDE

SERVIDOR		HORÁRIO	AGOSTO/2019				
			Segunda-feira	Terça-feira	Quarta-feira	Quinta-feira	Sexta-feira
Ariadne Coutinho Barbosa	Supervisora	7:00 AS 16:00	X	X	X	X	X
Gilmar Casagrande Ferreira	Médico	7:00 AS 16:00	X	X	X	X	
Barbara Souza Carvalho Lima	Enfermeira	7:00 AS 16:00	X	X	X	X	X
Elza Maria Dias de Jesus	Téc. Enfermagem	7:00 AS 16:00	X	X	X	X	X
Mary Gonçalves Ramos Costa	Téc. Enfermagem	7:00 AS 16:00	X	X	X	X	X
Rita de Cássia Machado Costa	Téc. Enfermagem	7:00 AS 16:00	X	X	X	X	X
Silvana Stetzer Entinger	Dentista	7:00 AS 16:00		X		X	X
Vanilde de Fátima do Rosário Siller	Aux. Saúde Bucal	7:00 AS 16:00	X	X	X	X	X
Maria Aparecida Gomes de Araújo	Agente Administrativo	7:00 AS 16:00	X	X	X	X	X
Zenilda Rodrigues	ASG	7:00 AS 16:00	X	X	X	X	X
Ivoneite Vieira Ferreira	ASG	7:00 AS 16:00	X	X	X	X	X
Suelen Martins Batista	ACS	7:00 AS 16:00	FERIAS				
Amanda Carla Martins Oliveira	ACS	7:00 AS 16:00	X	X	X	X	X
Miriam Núbia Alves de Souza dos Santos	ACS	7:00 AS 16:00	X	X	X	X	X
Lucas Vinicius Santos Barbosa	ASG	7:00 AS 16:00	X	X	X	X	X

Fl. 28, Proc. nº 24017/19  
 CÂMARA MUNICIPAL DE CARIACICA



UNIDADES BÁSICAS DE SAÚDE DO MUNICÍPIO DE CARIACICA

MÊS	AGOSTO 2019									
UBS	ITAPEMIRIM									
TELEFONE	3346-6545									
ENDEREÇO	RUA ONZE, S/N, MARACANA, CARIACICA - ES									
HORÁRIO DE FUNCIONAMENTO	SEGUNDA A SEXTA DAS 07 AS 16HS									
LOCAL DE DIVULGAÇÃO DA ESCALA	RECEPÇÃO									
SERVIÇOS E PROGRAMAS PRESTADOS	Generalista atender: Clínico geral, Pediatria, Puericultura, Pueriparto e Pré Natal, Sala de Vacina, Especialidades, Hipertida, Passagem para Bolsa Família, Afetivos da Pressão Arterial, Afetivos da Glicemia Capilar, Avaliação Antropométrica, Avaliação de Consumo Alimentar, Administração de Vitamina A, Teste Rápido de Gravidez, HIV, Sífilis e Escarlatina, Curativo, Retirada de Ponto, Medicação Injetável, Teste do Pálhao, Entrega de Insumos para Pacientes Diabéticos, Entrega de Insumos de Processos Administrativos para Curativo, Exames Laboratoriais, Estratégia de Saúde da Família (ESF), Planejamento Familiar e Sisrenatal.									
SERVIDOR	CARGO	ESPECIALIDADE/FUNÇÃO	JORNADA DE TRABALHO SEMANAL	HORÁRIO DIÁRIO	DMS					
					SAB	TER	QUA	QUI	SEX	
Adriano Siqueira Moreira Novais	Médico (CRM 14828)	Generalista/Mais Médico	32 horas semanais	07 às 16hs	X	X	X	X	X	
Daniela Barbosa Gil	AMNS - I Enfermagem (coren 69842)	Enfermeira	40 horas semanais	07 às 16hs	X	X	X	X	X	
Eidina Souza Vieira Brandão Martins	Agente Comunitário de Saúde	Agente Comunitário de Saúde	40 horas semanais	07 às 16hs	X	X	X	X	X	
Edinaura Souza Vieira Viana	Agente Comunitário de Saúde	Agente Comunitário de Saúde	40 horas semanais	07 às 16hs	X	X	X	X	X	
Josiane Gama do Nascimento	Téc. de Enfermagem (coren 428792)	Serviços Assistenciais	40 horas semanais	07 às 16hs	X	X	X	X	X	
Josimar Alves	Auxiliar Administrativo	Recepção e Especialidade	40 horas semanais	07 às 16hs	X	X	X	X	X	
Leda Contente	ASG/SERDEL	ASG	40 horas semanais	07 às 16hs	X	X	X	X	X	
Letícia Araújo Patrocinio	Téc. de Enfermagem (coren 890341)	Serviços Assistenciais	40 horas semanais	07 às 16hs	X	X	X	X	X	
Martela Vettore Saretta Alvarenga	Dentista	Cirurgião Dentista	20 horas semanais	07 às 16hs	X	X	X	X	X	
Marcelo dos Santos Costa	Téc. de Enfermagem (coren 408535)	Vacinação	40 horas semanais	07 às 16hs	X	X	X	X	X	
Mariana Raphaela Pacheco Santos E Falcão	Auxiliar Administrativo	Recepção e Especialidade	40 horas semanais	07 às 16hs	X	X	X	X	X	
Oderal José	Téc. de Enfermagem (coren 160400)	Serviços Assistenciais	40 horas semanais	07 às 16hs	X	X	X	X	X	
Patrícia dos Santos Cândido	Supervisora	Supervisora	40 horas semanais	07 às 16hs	X	X	X	X	X	
Silvana da Silveira Freire de Moraes Rego	Médica (CRM 15286)	Generalista/ESF	20 horas semanais	07 às 16hs	X	X	X	X	X	
Valéria Cristina da Vitória Pinto Barros	Téc. de Enfermagem (coren 180449)	Serviços Assistenciais	40 horas semanais	07 às 16hs	X	X	X	X	X	
Programas	Dia	Horário								
HIPERTIDA	QUARTA E QUINTA FEIRA	07 AS 16HS								
PRÉ NATAL	SEGUNDA E QUARTA FEIRA	07 AS 16HS								
BOLSA FAMÍLIA	SEGUNDA A SEXTA	08 AS 11HS E 18 AS 19HS								
CLÍNICO GERAL	SEGUNDA, TERÇA E QUARTA FEIRA	07HS E 12HS								
PREVENTIVO	QUINTA FEIRA	08 E 13HS								
TESTE RÁPIDO	SEGUNDA A SEXTA FEIRA	07:30 AS 13:30HS								
PEDIATRIA	QUINTA FEIRA	07 AS 12HS								
PUERICULTURA	QUARTA FEIRA	12 AS 16HS								
EXAMES LABORATORIAIS	TERÇA FEIRA	07HS								
VITAMINA A	SEGUNDA A SEXTA FEIRA	07 AS 16:00HS								
PEZINHO	SEGUNDA, TERÇA E QUARTA FEIRA	09 AS 12HS								
Funcionários de férias/licença	Cargo	Período								

24/08/2019  
 SECRETARIA MUNICIPAL DE SAÚDE



Pl. 31 Proc. nº 24.11/19

CÂMARA MUNICIPAL DE CARTAGINHA

Supervisor(a): Patrícia Dos Santos Cândido

MÊS: AGOSTO/2019

EQUIPE:

**CRONOGRAMA MENSAL DE ATIVIDADES  
DESENVOLVIDAS PELAS UNIDADES DE SAÚDE**

Enfermeiro(a): Denise Barbosa Gil

BAIRRO: ITAPEMIRIM

SEGUNDA FEIRA	TERÇA FEIRA	QUARTA FEIRA	QUINTA FEIRA	SEXTA FEIRA
			01 Preventivo	02 Abono Art. 162 - A da Lei Complementar 029/2010
05 FOLGA ANIVERSÁRIO	06 Acolhimento Triagem	07 Hipertensão Pré Natal	08 Preventivo	09 Acolhimento Digitar ESUS
12 Planejamento Familiar	13 Acolhimento Triagem	14 Hipertensão Pré Natal	15 Preventivo	16 Acolhimento Digitar ESUS
19 Planejamento Familiar	20 Acolhimento Triagem	21 Hipertensão Pré Natal	22 Preventivo	23 Acolhimento Digitar ESUS
26 Planejamento Familiar	27 Acolhimento Triagem	28 Hipertensão Pré Natal	29 Preventivo	30 Acolhimento Digitar ESUS

H. 3 de Proc nº 2411/19  
 CAMARACARIÁICA



PREFEITURA DE CARIACICA - Secretaria Municipal de Saúde

UBS ITAPEMIRIM

ESCALA DE SERVIÇO E FOLGAS EQUIPE DE ENFERMAGEM - MÊS AGOSTO/2019

SETOR: ENFERMAGEM				DIA/MÊS																																	
COLABORADOR	FUNÇÃO	CONTRATO Nº	TURNO	01	02	03	04	05	06	07	08	09	10	11	12	13	14	15	16	17	18	19	20	21	22	23	24	25	26	27	28	29	30				
DENISE BARBOSA GIL	ENF	69842	DIARISTA	X	A			FA	X	X	X	X	X			X	X	X	X	X			X	X	X	X	X			X	X	X	X	X			
JOSIANE GAMA DO NASCIMENTO	TÉC	428792	DIARISTA	X	X			X	X	X	X	X			X	X	X	X	X			X	X	X	X	X			X	X	X	X	X				
LORENA ARAUJO PATROCÍNIO	TÉC	890341	DIARISTA	X	X			X	X	X	X	X			X	X	X	X	X			X	X	X	X	X			X	X	X	X	X				
MARCELO DOS SANTOS COSTA	TÉC	408535	DIARISTA	X	X			X	X	X	X	X			X	X	X	X	X			X	X	X	X	X			X	X	X	X	X				
ODERCI JOSUE	TÉC	160400	DIARISTA	X	X			X	X	X	X	X			X	X	X	X	X			X	X	X	X	X			X	X	X	X	X				
VALÉRIA CRISTINA DA VITÓRIA PINTO BARROS	TÉC	180449	DIARISTA	X	X			X	X	X	X	X			X	X	X	X	X			X	X	X	X	X			X	X	X	X	X				
LEGENDA	<p>Ex.</p> <ul style="list-style-type: none"> <li>➤ X - Utilizado para Dia normal de trabalho</li> <li>➤ A - Utilizado para Abono Art.162 A da Lei complementar 029/2010</li> <li>➤ F - Utilizado para Feriado</li> <li>➤ PF - Utilizado para Ponto Facultativo</li> <li>➤ FA - Utilizado para Folga de Aniversário</li> <li>➤ FE - Utilizado para Folga Eleitoral</li> <li>➤ FF - Utilizado para Funcionário de Férias</li> </ul>																																				

DATA E ASSINATURA DO RESPONSÁVEL



## UNIDADES BÁSICAS DE SAÚDE DO MUNICÍPIO DE CARIACICA

### UBS DE ITAQUARI

<b>TELEFONE</b>	3226-8836			
<b>ENDEREÇO</b>	Rua Muniz Freire, s/n, Itaquari			
<b>HORÁRIO DE FUNCIONAMENTO</b>	07:00 às 19:00 hs			
<b>LOCAL DE DIVULGAÇÃO DA ESCALA</b>	Quadro de aviso - recepção			
<b>SERVIÇOS E PROGRAMAS PRESTADOS</b>	Programa de tratamento para sífilis, Programa Hiperdia, Programa de Esquistossomose, Programa de Saúde Mental.			
<b>SERVIDOR</b>	<b>CARGO</b>	<b>FUNÇÃO</b>	<b>RÉGIME DE TRABALHO</b>	<b>HORÁRIO DE TRABALHO</b>
VALERIANA FRAGA O. MOURA ✓	SUPERVISORA ✓	SUPERVISORA ✓	DIARISTA ✓	07:00 às 16:00 ✓
ANA LUZIA SIMONASSI MOTA ✓	MÉDICA ✓	PEDIATRA ✓	DIARISTA ✓	07:00 às 12:30 ✓
ANA PAULA PEREIRA L. DA SILVA ✓	ENFERMAGEM ✓	TEC. ENFERMAGEM ✓	PLANTÃO ✓	07:00 às 19:00 ✓
ANDREIA DOS SANTOS ALVES ✓	ADMINISTRATIVO ✓	AUX. ADMINISTRATIVO ✓	DIARISTA ✓	07:00 às 16:00 ✓
IONE ROSA BENTO MACHADO ✓	ADMINISTRATIVO ✓	VACINADORA ✓	DIARISTA ✓	07:00 às 16:00 ✓
JOSILAINE BUBACH ✓	MÉDICA ✓	GINECOLOGISTA ✓	DIARISTA ✓	LICENÇA ✓
PATRICIA FERREIRA VIZA ✓	ANALISTA DE NÍVEL SUPERIOR ✓	ASSISTENTE SOCIAL ✓	DIARISTA ✓	07:00 às 13:00 ✓
RAQUEL CLAUDIO DE MATTOS ✓	ANALISTA DE NÍVEL SUPERIOR ✓	FONO AUDIÓLOGA ✓	DIARISTA ✓	07:00 às 13:00 ✓
VINIVIUS GALAVOTTI MACETE ✓	ANALISTA DE NÍVEL SUPERIOR ✓	ENFERMEIRO ✓	DIARISTA ✓	07:00 às 16:00 ✓
WENDEL CARLOS DA SILVA ✓	ANALISTA DE NÍVEL SUPERIOR ✓	FARMACÊUTICO ✓	DIARISTA ✓	07:00 às 16:00 ✓
MARCELO DE OLIVEIRA MACHADO ✓	MÉDICO ✓	CIRURGIÃO ✓	PLANTÃO ✓	07:00 às 19:00 ✓
MARLI BARBOSA DOS SANTOS ✓	ADMINISTRATIVO ✓	AUX. CONS. DENTÁRIO ✓	DIARISTA ✓	07:00 às 16:00 ✓
EDIMARA MARIA INOCENCIO BARBOSA ✓	ADMINISTRATIVO ✓	ASSIST. TÉCNICO II ✓	DIARISTA ✓	07:00 às 16:00 ✓
NATHALYA G. BRAGATTO TRIGUEIRO ✓	ADMINISTRATIVO ✓	AUX. ADMINISTRATIVO ✓	DIARISTA ✓	07:00 às 16:00 ✓
MARIA LUIZA G. MACEDO ✓	ANALISTA DE NÍVEL SUPERIOR ✓	PSICÓLOGA ✓	DIARISTA ✓	07:00 às 16:00 ✓
PATRICIA BINDA ✓	MÉDICA ✓	MAIS MÉDICO ✓	DIARISTA ✓	DIARISTA ✓
RÓDRIGO MALBAR MOSCON ✓	ANALISTA DE NÍVEL SUPERIOR ✓	DENTISTA ✓	DIARISTA ✓	11:00 às 16:00 ✓
CLAUDETE MOREIRA DA COSTA ✓	ENFERMAGEM ✓	TEC. ENFERMAGEM ✓	PLANTÃO ✓	07:00 às 19:00 ✓
CRISTIANO PATUSSI FERREIRA ✓	MÉDICO ✓	CLÍNICO GERAL ✓	PLANTÃO ✓	07:00 às 19:00 ✓
THIAGO OLIVEIRA SANTOS ✓	ADMINISTRATIVO ✓	AUX. ADMINISTRATIVO ✓	DIARISTA ✓	07:00 às 16:00 ✓
JUSCEANE FERREIRA DA SILVA ✓	ENFERMAGEM ✓	VACINADORA ✓	DIARISTA ✓	07:00 às 16:00 ✓
ALEXANDRE HUMBERTO NUNES ✓	ADMINISTRATIVO ✓	AUX. ADMINISTRATIVO ✓	PLANTÃO ✓	07:00 às 19:00 ✓
DULCINEA MARIA COSSETTI CARVALHO ✓	ANALISTA DE NÍVEL SUPERIOR ✓	ASSISTENTE SOCIAL ✓	DIARISTA ✓	10:00 às 16:00 ✓
FRANEF CRISTINA PAIVA L. SABRINI ✓	ANALISTA DE NÍVEL SUPERIOR ✓	DE. TA ✓	DIARISTA ✓	08:00 às 16:00 ✓

GLADYS SOUZA SILVA ✓	ADMINISTRATIVO ✓	TEC. ENFERMAGEM ✓	PLANTÃO ✓	07:00 às 19:00 ✓
MISCHELLI ANE ALVES SMIDERLI ✓	ENFERMAGEM ✓	TEC. ENFERMAGEM ✓	PLANTÃO ✓	07:00 às 19:00 ✓
LUCIANA COLARES G.C. FERNANDES ✓	ENFERMAGEM ✓	TEC. ENFERMAGEM ✓	PLANTÃO ✓	07:00 às 19:00 ✓
VIVIANNE VICENTINO CAETANO ✓	ENFERMAGEM ✓	TEC. ENFERMAGEM ✓	PLANTÃO ✓	07:00 às 19:00 ✓
MARINETE PARTELLI GOMES ✓	ENFERMAGEM ✓	TEC. ENFERMAGEM ✓	PLANTÃO ✓	07:00 às 19:00 ✓
EDIR DE ARAUJO SILVA ✓	ENFERMAGEM ✓	TEC. ENFERMAGEM ✓	PLANTÃO ✓	07:00 às 19:00 ✓
ROSANGELA F. O. A. SANTOS ✓	ENFERMAGEM ✓	TEC. ENFERMAGEM ✓	PLANTÃO ✓	07:00 às 19:00 ✓
EDILSON LOPES DOS SANTOS ✓	ANALISTA DE NIVEL SUPERIOR ✓	ENFERMEIRO ✓	PLANTÃO ✓	07:00 às 19:00 ✓
JULIANA CARLESSO ✓	ANALISTA DE NIVEL SUPERIOR ✓	ENFERMEIRA ✓	PLANTÃO ✓	07:00 às 19:00 ✓
CIBELE MARIA LUCAS ✓	ANALISTA DE NIVEL SUPERIOR ✓	ENFERMEIRA ✓	PLANTÃO ✓	07:00 às 19:00 ✓
MARIA DA PENHA DA SILVA ✓	ADMINISTRATIVO ✓	AUX. ADMINISTRATIVO ✓	PLANTÃO ✓	07:00 às 19:00 ✓
ROSANGELA BRAUL J. COCO ✓	ADMINISTRATIVO ✓	AUX. ADMINISTRATIVO ✓	PLANTÃO ✓	07:00 às 19:00 ✓
ANTONIO CARLOS PERES ✓	ADMINISTRATIVO ✓	AUX. ADMINISTRATIVO ✓	PLANTÃO ✓	07:00 às 19:00 ✓
RENATA C. DE OLIVEIRA LIMA ✓	ADMINISTRATIVO ✓	AUX. ADMINISTRATIVO ✓	PLANTÃO ✓	07:00 às 19:00 ✓
ELSON PACHOAL ✓	ADMINISTRATIVO ✓	AUX. ADMINISTRATIVO ✓	PLANTÃO ✓	07:00 às 19:00 ✓
ELIANA DOS SANTOS MARIA ✓	ADMINISTRATIVO ✓	AUX. ADMINISTRATIVO ✓	PLANTÃO ✓	07:00 às 19:00 ✓
LUCÉILA APARECIDA S. DE SOUSA ✓	ANALISTA DE NIVEL SUPERIOR ✓	ASSISTENTE SOCIAL ✓	PLANTÃO ✓	07:00 às 19:00 ✓
JULIANA DA F. E. C. COUTO ✓	MÉDICO ✓	GINECOLOGISTA ✓	PLANTÃO ✓	07:00 às 19:00 ✓
WAGNER MATOS R. REZENDE ✓	MÉDICO ✓	PEDIATRA ✓	PLANTÃO ✓	07:00 às 19:00 ✓
SILVANDIRA ESPANHA ✓	MÉDICO ✓	PEDIATRA ✓	PLANTÃO ✓	07:00 às 19:00 ✓
LORENA NASCIMENTO ✓	MÉDICO ✓	PEDIATRA ✓	PLANTÃO ✓	07:00 às 19:00 ✓
CAROLINE RATO ✓	MÉDICO ✓	PEDIATRA ✓	PLANTÃO ✓	07:00 às 19:00 ✓

ESCALA MENSAL DE TRABALHO

MÊS: AGOSTO/ 2019

SETOR: UBS ITAQUARI

TÉCNICOS DE ENFERMAGEM			Q	S	S	D	S	T	Q	Q	S	S	D	S	T	Q	Q	S	S	D	S	T	Q	Q	S	S	D	S	T	Q	Q	S	S	
Nome do Funcionário	Matrícula	Horário	1	2	3	4	5	6	7	8	9	10	11	12	13	14	15	16	17	18	19	20	21	22	23	24	25	26	27	28	29	30	31	
Mischelli Ane Alves Smiderli	116427	7 às 19	X			X	X	X						X	X		X	X	X			X	X	X			X	X	X					
Ana Paula P. L. da Silva	116440	7 às 19	X			X	X	X						X	X		X	X	X			X	X	X			X	X	X					
Vivianne Vicentino Caetano	118423	7 às 19	X			X	X	X						X	X		X	X	X			X	X	X			X	X	X					
Marinete Partelli Gomes	106035	7 às 19	X			X	X	X						X	X		X	X	X			X	X	X			X	X	X					
Luciana Colares G. C. Fernandes	116454	7 às 19		X			X	X						X	X	X						X	X	X			X	X	X					
Claudete Moreira da Costa	85149	7 às 19		X			X	X						X	X	X						X	X	X			X	X	X					
Edir de Araújo Silva	106306	7 às 19		X			X	X						X	X	X						X	X	X			X	X	X					
Rosângela F. O. A. Santos	110112	7 às 19		X			X	X						X	X	X						X	X	X			X	X	X					
Marilza Helena da S. Brandão	23140	7 às 19		X			X	X						X	X	X						X	X	X			X	X	X					
Íone Rosa Bento Machado	116431	7 às 16	X	X			X	X	X	X				X	X	X	X					X	X	X	X			X	X	X	X			
Juceane Ferreira da Silva	117866	7 às 16	X	X			X	X	X	X				X	X	X	X					X	X	X	X			X	X	X	X			
ENFERMEIROS																																		
Edilson Lopes dos Santos	290827	7 às 19		X			X	X	X					X		X						X	X	X			X	X			X			
Julliana Carlesso	113072	7 às 19	X			X	X							X	X	X						X	X	X					X	X				
Gibele Maria Lucas	115479	7 às 19	X																															
Vinícius Galavotti Macetti	115535	7 às 16																															X	X
ADMINISTRATIVO																																		
Maria da Penha da Silva	112238	7 às 16	X	X			X	X	X	X				X	X	X	X					X	X	X	X			X	X	X	X			
Gladys Souza Silva	80541	7 às 13	X	X			X	X	X	X				X	X	X	X					X	X	X	X			X	X	X	X			
Nathalya Grayceane B. Trigueiro	110908	7 às 16	X	X			X	X	X	X				X	X	X	X					X	X	X	X			X	X	X	X			
Thiago Oliveira Santos	112444	7 às 16	X	X			X	X	X	X				X	X	X	X					X	X	X	X			X	X	X	X			
Rosângela Brail J. Côco	112472	7 às 19		X			X	X						X	X	X						X	X	X			X	X	X					
Antônio Carlos Peres	112303	7 às 19		X			X	X						X	X	X						X	X	X			X	X	X					
Renata C. de Oliveira Lima	112059	7 às 19	X				X	X	X					X	X							X	X	X				X	X					
Eison Pachcoal		7 às 19	X				X	X	X					X	X							X	X	X				X	X					

## CÂMARA MUNICIPAL DE CARACIÇA

Alexandre Humberto Nunes	111676	7 às 19	x	x	x	x	x	x	x	x	x	x	x	x	x	x	x	x	x	x	
Eliana dos Santos Maria	112353	7 às 19	X	X	X	X	X	X	X	X	X	X	X	X	X	X	X	X	X	X	
Andréia dos Santos Alves	36993	7 às 16	X	X	X	X	X	X	X	X	X	X	X	X	X	X	X	X	X	X	
Edimara Maria I. Barbosa	33983	7 às 16	X	X	X	X	X	X	X	X	X	X	X	X	X	X	X	X	X	X	
ASSISTENTE SOCIAL																					
Patrícia Ferrelra Viza	110655	7 às 13	X	X	X	X	X	X	X	X	X	X	X	X	X	X	X	X	X	X	
Luceila Aparecida S. de Sousa	110054	14 às 18	X	X	X	X	X	X	X	X	X	X	X	X	X	X	X	X	X	X	
Duicinéia M. C. Carvalho	113295	7 às 19	X	X	X	X	X	X	X	X	X	X	X	X	X	X	X	X	X	X	
PSICÓLOGA																					
Maria Luiza G. Macedo		7 às 19	x	x	x	x	x	x	x	x	x	x	x	x	x	x	x	x	x	x	
MÉDICOS																					
Juliana da F. e C. Couto	113557	7 às 12		X					X					X				X			
Juliana da F. e C. Couto	113557	7 às 19			X					X					X				X		
Cristiano P. Ferreira	116499	7 às 19	X		X	X			X	X				X	X			X	X		
Cristiano P. Ferrelra	116499	7 às 12	X			X				X					X					X	
Marcelo O. Machado		12 às 16		X					X					X				X			
Marcelo O. Machado		13 às 17	X		X	X				X	X				X	X			X	X	
Vagner Matos R. Rezende	Pediatra	7 às 17		X					X					X				X			
Silvandira Espanha Brasil		7 às 17		X					X					X				X			
Loréna Nascimento Amâncio		7 às 17		X					X					X				X			
Bianca Brosegheni De Angeli		7 às 17		X					X					X				X			
Ana Paula Tomasi Scardua		13 às 17	X			X				X				X				X		X	
Katarine Rosa Sales		7 às 17	X			X				X				X				X		X	
Patricia Binda		7 às 16	FÉRIAS																		
Ana Luzia S. Motta		7 às 12	X	X	X	X	X	X	X	X	X	X	X	X	X	X	X	X	X	X	X
Josilaine Buhach	33806		Licença Saúde																		
AUXILIAR DE SAÚDE BUCAL																					
Marli Barbosa dos Santos	117134	7 às 16	x	x	x	x	x	x	x	x	x	x	x	x	x	x	x	x	x	x	



DENTISTA																														
Rodrigo M. Moscon	20512	11:30 às 16:30	x				X	X	X	X			X	X	X	X			X	X	X	X			X	X	X	X		
Elaine Cristina P. L Sabrini	112204	7 às 18					X	X					X	X					X	X					X	X				
FONOUDIÓLOGA																														
Raquel Cláudio de Mattos	113344	7 às 13	X	X			X	X	X	X	X		X	X	X	X	X		X	X	X	X	X		X	X	X	X	X	
FARMACÊUTICO																														
Wendel Carlos da Silva	116410	7 às 13	X	X			X	X	X	X	X		X	X	X	X	X		X	X	X	X	X		X	X	X	X	X	

N.º 37 Proc. nº 2411/19  
 CÂMARA MUNICIPAL DE CARIÁCICA

Escala de Atribuições

ESCALA DE ATRIBUIÇÕES DE AGOSTO/2019

DATA	SALA DE CURATIVO	SALA DE TRIAGEM	AUXÍLIO NA SALA DE VACINA
1	VIVIANE	MARINETE/ ANA PAULA	MISCHELLI
2	EDIR	MARILZA/ CLAUDETE	LUCIANA
3	VIVIANE	MARINETE/ ANA PAULA	MISCHELLI
4			
5	MISCHELLI	ANA PAULA/ MARINETE	VIVIANE
6	LUCIANA	CLAUDETE/ EDIR	MARILZA
7	MISCHELLI	ANA PAULA/ MARINETE	VIVIANE
8	LUCIANA	CLAUDETE/ EDIR	MARILZA
9	MISCHELLI	ANA PAULA/ MARINETE	VIVIANE
10	LUCIANA	CLAUDETE/ EDIR	MARILZA
11			
12	CLAUDETE	LUCIANA/ MARILZA	EDIR
13	ANA PAULA	VIVIANE/ MISCHELLI	MARINETE
14	CLAUDETE	LUCIANA/ MARILZA	EDIR
15	ANA PAULA	VIVIANE/ MISCHELLI	MARINETE
16	CLAUDETE	LUCIANA/ MARILZA	EDIR
17	ANA PAULA	VIVIANE/ MISCHELLI	MARINETE
18			
19	VIVIANE	ANA PAULA/ MARINETE	MISCHELLI
20	MARILZA	CLAUDETE/ EDIR	LUCIANA
21	VIVIANE	ANA PAULA/ MARINETE	MISCHELLI
22	MARILZA	CLAUDETE/ EDIR	LUCIANA
23	VIVIANE	ANA PAULA/ MARINETE	MISCHELLI
24	MARILZA	CLAUDETE/ EDIR	LUCIANA
25			
26	EDIR	MARILZA/ CLAUDETE	LUCIANA
27	ANA PAULA	MISCHELLI/ VIVIANE	MARINETE
28	EDIR	MARILZA/ CLAUDETE	LUCIANA
29	ANA PAULA	MISCHELLI/ VIVIANE	MARINETE
30	EDIR	MARILZA/ CLAUDETE	LUCIANA
31	ANA PAULA	MISCHELLI/ VIVIANE	MARINETE

**OBSERVAÇÃO:** A COLABORADORA QUE ESTIVER ESCALADA AOS SÁBADOS NA SALA DE VACINA SERÁ REMANEJADA PARA O SETOR DE MAIOR NECESSIDADE.



Fl: 39 Proc nº 2411/19  
**CÂMARA MUNICIPAL DE CARIACICA**

PREFEITURA DE CARIACICA  
 ESTADO DO ESPÍRITO SANTO  
 SECRETARIA MUNICIPAL DE SAÚDE  
 Gerência de Atenção à Saúde

**UNIDADES BÁSICAS DE SAÚDE DO MUNICÍPIO DE CARIACICA**

<b>MÊS</b>	<b>AGOSTO</b>								
<b>UBS</b>	<b>JARDIM AMÉRICA</b>								
<b>TELEFONE</b>	33466562								
<b>ENDEREÇO</b>	RUA NICARÁGUA: S/N								
<b>HORÁRIO DE FUNCIONAMENTO</b>	07:00 AS 16:00								
<b>LOCAL DE DIVULGAÇÃO DA ESCALA</b>	MARCAÇÃO DE ESPECIALIDADES								
<b>SERVIÇOS E PROGRAMAS PRESTADOS</b>	PASIC, PROMAD, TB/HANS, PROGRAMA TABAGISMO, FISIOTERAPIA, FONOAUDILOGIA, ODONTOLOGIA, VACINA, NUTRICIONISTA, ORTOPEDISTA, GERIATRA, OTORRINO, UROLOGISTA, CARDIOLOGISTA, CLÍNICO DO IDOSO, CLÍNICO-GERAL, + MÉDICOS, FARMÁCIA, LABORATÓRIO TB/HANS, PESAGEM BOLSA-FAMÍLIA, TESTE DO PEZINHO, E.C.G., AFERIÇÃO P.A., GLICEMIA, CURATIVO, RETIRADA DE PONTOS								
<b>SERVIDOR</b>	<b>CARGO</b>	<b>ESPECIALIDADE/FUNÇÃO</b>	<b>JORNADA DE TRABALHO SEMANAL</b>	<b>HORÁRIO DIÁRIO</b>	<b>SEG.</b>	<b>TER.</b>	<b>QUA.</b>	<b>QUI.</b>	<b>SEX.</b>
ADELIANE SOUZA DA SILVA	AUXILIAR DE SERVIÇOS GERAIS	RECEPÇÃO/MARCAÇÃO ESPECIALIDADES	40H	07:00 AS 16:00	X	X	X	X	X
ADRIANA RUFINO COSTA	AUXILIAR ADMINISTRATIVO	RECEPÇÃO	40H	07:00 AS 16:00	X	X	X	X	X
ADRIANO DE JESUS SAMPAIO	AUXILIAR ADMINISTRATIVO	FARMÁCIA	40H	07:00 AS 16:00	X	X	X	X	X
ALAIR CARNEIRO SALES	SUPERVISOR DE UNIDADE BASICA DE SAÚDE II	SUPERVISÃO	40H	07:00 AS 16:00	X	X	X	X	X
ALINE DOS SANTOS PINHEIRO BUAIZ	TMNM I - ENFERMAGEM	SERVIÇOS ASSISTENCIAIS	40H	07:00 AS 16:00	X	X	X	X	X
ALINE KANAL	MÉDICO - CLÍNICO GERAL	(10H) QUINTA-FEIRA	10h	07:00 AS 16:00				X	
ALINE PIRES RIBEIRO	AMNS I - ENFERMAGEM	SERVIÇOS ASSISTENCIAIS	40H	07:00 AS 16:00	X	X	X	X	X
AMALIM TEMER GOMES	TMNM I - ENFERMAGEM	SERVIÇOS ASSISTENCIAIS	40H	07:00 AS 16:00	X	X	X	X	X
ARISJO AZEVEDO DIAS	AUXILIAR ADMINISTRATIVO	RECEPÇÃO/E-SUS	40H	07:00 AS 16:00	X	X	X	X	X
AURELIO JOSE DO COUTO	MÉDICO	CLÍNICO-GERAL	20H	SEMANAIS	X	X	X		
CÉCILIA LUCIA RIBEIRO	TMNM I - ENFERMAGEM	SERVIÇOS ASSISTENCIAIS	40H	07:00 AS 16:00	X	X	X	X	X
DANIELE BUGIGINE PINTO BARBIERE	AUXILIAR ADMINISTRATIVO	RECEPÇÃO/E-SUS	40H	07:00 AS 16:00	X	X	X	X	X
DIDNE LUZETE MOURÃO BARCELOS	MÉDICO I	PROGRAMA TB (ITACIBA)	40H	07:00 AS 16:00	X	X	X		X
DUYLHAN CASSIO RIBEIRO	AMNS I - ENFERMAGEM	SERVIÇOS ASSISTENCIAIS	40H	07:00 AS 16:00	X	X	X	X	X
EDNA AVILA AFFGEN	AUXILIAR DE SERVIÇOS MÉDICOS	LABORATÓRIO PROGRAMA TB	40H	07:00 AS 16:00	X	X	X	X	X
ELAINE BURMANN	TMNM I - ENFERMAGEM	SERVIÇOS ASSISTENCIAIS	40H	07:00 AS 16:00	X	X	X	X	X
ELAINE CRISTINA C DE O GOMES	TMNM I - ENFERMAGEM	SERVIÇOS ASSISTENCIAIS	40H	07:00 AS 16:00	X	X	X	X	X
ELIANA MACHADO PINTO	AUXILIAR DE CONSULTÓRIO DENTÁRIO	ACD	40H	07:00 AS 16:00	X	X	X	X	X
FELIPE LEVIN ZAMBRONI	AUXILIAR ADMINISTRATIVO	E-SUS/ALMOXARIFADO	40H	07:00 AS 16:00	X	X	X	X	X
FERNANDA CANAL MOURA BORINI	MÉDICO I	DERMATOLOGISTA	10H					X	
FERNANDA LOCATELI BASTOS	AMNS I - ENFERMAGEM	ENFERMEIRA/PASIC	40H	07:00 AS 16:00	X	X	X	X	X
FRANCISCA FRAZZO DA S CARDOSO	AUXILIAR ADMINISTRATIVO	RECEPÇÃO/ESPECIALIDADES	40H	07:00 AS 16:00	X	X	X	X	X
FRANCISCO DE ASSIS T OLIVEIRA	AMNS I - SERVIÇO SOCIAL	ASS. SOCIAL PROGRAMA HANSENIASE	30H	07:00 AS 13:00	X	X	X	X	X

GIORDANA SILVA DOS SANTOS	AMNS I - NUTRIÇÃO	PROGRAMA NUTRIÇÃO	40H	07:00 AS 16:00	X	X	X	X	X
GIOVANNA NICHIO SECCHIN	AMNS I - ENFERMAGEM	PROGRAMA TB (ITACIBA)	40H	07:00 AS 16:00	X	X	X	X	X
IDALETE LORENÇÃO	AMNS I - SERVIÇO SOCIAL	ASS. SOCIAL PROMAD	30H	07:00 AS 13:00	X	X	X	X	X
IVAN CLEBER ANDRADE PRATES	MEDICO I	MÉDICO PROGRAMA TB	20H	20H SEMANAIS		X			X
JACIARA DE OLIVEIRA	TMNM I - ENFERMAGEM	SERVIÇOS ASSISTENCIAIS	40H	07:00 AS 16:00	X	X	X	X	X
JACKELINE DE FREITAS V BARROS	AMNS I - ENFERMAGEM	ENFERMEIRA	40H	07:00 AS 16:00	X	X	X	X	X
JOANA PAOLA MAZARIM	AMNS I - FISIOTERAPIA	FISIOTERAPIA	30H	30H SEMANAIS	X	X	X	X	
JOSELIA SILVA W DE GOUVEA	TMNM I - ENFERMAGEM	SERVIÇOS ASSISTENCIAIS	40H	07:00 AS 16:00	X	X	X	X	X
JOSIANE SOUZA PEREIRADANIEL	AMNS I - FARMÁCIA - BIOCQUÍMICA	BIOCQUÍMICA LAB. TB/HANS	40H	07:00 AS 16:00	X	X	X	X	X
JULIA MUNIZ DA ROCHA	AMNS I - ENFERMAGEM	ENFERMEIRA - PROG. TB (ITACIBA)	40H	07:00 AS 16:00	X	X	X	X	X
JULIANO BOTECHIA FASSAMANI	MEDICO I	CLÍNICO-GERAL - IDOSO	20H	20H SEMANAIS	X		X	X	
LAIS ARIANE ZONTA	AMNS I - ENFERMAGEM	ENFERMEIRA - PROG. HANSENIASE	40H	07:00 AS 16:00	X	X	X	X	X
LEANDRO FRANÇA DIAS	AMNS I - FISIOTERAPIA	FISIOTERAPIA	30H	30H SEMANAIS		X		X	X
LOURDES DA PENHA VIEIRA	AUXILIAR DE CONSULTORIO DENTARIO	ACD	40H	07:00 AS 16:00	X	X	X	X	X
LUCIANA PIRES DOS SANTOS	TMNM I - ENFERMAGEM	SERVIÇOS ASSISTENCIAIS	40H	07:00 AS 16:00	X	X	X	X	X
LUDMILLA LUIZA L. GUIMARAES	MEDICO - DERMATOLOGISTA (PROG. HANS)	PROG. HANSENIASE	20h	20H SEMANAIS	L	L	L	L	L
LUZINETE LEANDRO DE ANDRADE	MEDICO	OTORRINO	40H	07:00 AS 16:00	X	X	X	X	X
LYVIA CARREIRO GAVA	AMNS I - FONOAUDIOLOGIA	FONOAUDIOLOGA	30H	07:00 AS 13:00	X	X	X	X	X
MARCELY MARQUES DA COSTA	AMNS I - FISIOTERAPIA	FISIOTERAPIA	30H	07:00 AS 13:00	X	X	X	X	X
MARCOS ANTONIO NUNES	AUXILIAR ADMINISTRATIVO	RECEPÇÃO	40H	07:00 AS 16:00	X	X	X	X	X
MARIA CAROLINA O PEISINO	AMNS I - NUTRIÇÃO	PROGRAMA NUTRIÇÃO	40H	07:00 AS 16:00	X	X	X	X	X
MARIA DA PENHA SALES SANTOS	TMNM I - ENFERMAGEM	SERVIÇOS ASSISTENCIAIS	40H	07:00 AS 16:00	X	X	X	X	X
MARIA ELIZABETH	AUXILIAR DE CONSULTÓRIO DENTÁRIO	ODONTOLOGIA GERAL	40H	07:00 AS 16:00	X	X	X	X	X
MARIA IVONETE DIAS MATOS	AUXILIAR DE SERVICOS MEDICOS	LABORATÓRIO PROGRAMA TB	30H	07:00 AS 13:00	X	X	X	X	X
MARIA JOSÉ MENEZES PEROVANI	TMNM I - ENFERMAGEM	SERVIÇOS ASSISTENCIAIS - PROG. TB	40H	07:00 AS 16:00	X	X	X	X	X
MARIANA LORDELLO BUAIZ	CIRURGIAO DENTISTA I	ODONTOLOGIA GERAL	20H	12:00 AS 16:00	X	X	X	X	X
MARINA SANTOS VIANA	AMNS I - SERVIÇO SOCIAL	ASS. SOCIAL PROGRAMA TABAGISMO	30H	07:00 AS 13:00	X	X	X	X	X
MARINA SILVA SANTOS	AMNS I - FISIOTERAPIA	FISIOTERAPIA - PASIC	30H	07:00 AS 13:00	X	X	X	X	X
MATHEUS SANTOS R P MACIEL	ASSISTENTE TECNICO II	RECEPÇÃO	40H	07:00 AS 16:00	X	X	X	X	X
NILZA MARIA FERREIRA PAIVA	AUXILIAR DE SERVICOS GERAIS	LABORATÓRIO PROGRAMA TB	40H	07:00 AS 16:00	X	X	X	X	X
PAULO ROBERTO F DE OLIVEIRA	MEDICO I	UROLOGIA	20H	20H SEMANAIS		X	X		X
PRISCILLA GIURIZATTO DE ARAUJO	CIRURGIAO DENTISTA	ODONTOLOGIA GERAL	20H	07:00 AS 11:00	X	X	X	X	X
RACHEL MAIA DA SILVA	AMNS I - SERVIÇO SOCIAL	ASS. SOCIAL PASIC	30H	07:00 AS 13:00	X	X	X	X	X
RAFAEL DO ROSARIO	AGENTE ADMINISTRATIVO	RECEPÇÃO	40H	07:00 AS 16:00	X	X	X	X	X
REGINA ASSIS DO NASCIMENTO SIQUEIRA	TMNM I - ENFERMAGEM	SERVIÇOS ASSISTENCIAIS	40H	07:00 AS 16:00	X	X	X	X	X
ROSEMARY DE ARAUJO NOBRE	AMNS I - SERVIÇO SOCIAL	PROGRAMA TB (ITACIBA)	30H	07:00 AS 13:00	X	X	X	X	X
SANNY FERREIRA DE JESUS	AMNS I - PSICOLOGIA	PSICÓLOGA PROMAD	40H	07:00 AS 16:00	X	X	X	X	X
SOMIA LEAL DELFINO	MEDICO	MÉDICO PEDIATRA	20H	20H SEMANAIS		X	X	X	
VANINA FAJAN BUENO	MEDICO	GENERALISTA/MAIS MÉDICOS	40H	07:00 AS 16:00	X	X	X	X	
VELMA JEANMONOD LUZ	AUXILIAR ADMINISTRATIVO	RECEPÇÃO/ ESPECIALIDADES	40H	07:00 AS 16:00	X	X	X	X	X
WILSON ROCHA BARBOSA	MEDICO I	MÉDICO ORTOPEDISTA	20H	20H SEMANAIS	X		X	X	

Fl: 41 Proc. nº 2411/19  
**CÂMARA MUNICIPAL DE CARIACICA**

Programas	Dia	Horário							
PASIC	SEGUNDA A SEXTA	07:00 AS 16:00							
PROMAD	SEGUNDA A SEXTA	07:00 AS 16:00							
TB/HANS	SEGUNDA A SEXTA	07:00 AS 16:00							
TABAGISMO	SEGUNDA A SEXTA	07:00 AS 16:00							
Funcionarios de férias/licença	Cargo	Período							
ELIANA MACHADO PINTO ✓	AUXILIAR DE CONSULTORIO DENTARIO	LIC. MÉDICA ✓							
LUDMILLA LUIZA T. GUIMARAES ✓	MEDICO - DERMATOLOGISTA (PROG. HANS)	LICENÇA GESTANTE ✓							
ALINE PIRES RIBEIRO ✓	AMNS I - ENFERMAGEM	LIC. MÉDICA ✓							
LUZINETE LEANDRO DE ANDRADE ✓	MEDICO - OTORRINO	08/07/19 a 05/08/19 ✓							
FRANCISCA FRAZÃO DA S. CARDOSO	AUXILIAR ADMINISTRATIVO	16/08/19 a 30/08/19 ✓							
FRANCISCO DE ASSIS T. OLIVEIRA	AMNS I - SERVIÇO SOCIAL	05/08/19 a 19/08/19 ✓							
MARCELLY MARQUES DA COSTA ✓	AMNS I - FISIOTERAPIA	05/08/19 a 19/08/19 ✓							
MARINA SILVA SANTOS	AMNS I - FISIOTERAPIA	05/08/19 a 03/09/19							
RACHEL MALA DA SILVA	AMNS I - SERVIÇO SOCIAL	05/08/19 a 03/09/19							

**MODELO**  
**Unidade Básica de Jardim América**  
**ENDEREÇO: Rua Aparecida, 9/N, São Geraldo**  
**Telefone: 3346-6556**

**CONFERÊNCIA DE SERVIÇOS**

Atividade	Classificação	Regulamento	Quantidade	Observações
Cardiologista (Carlos)	Segunda ( Mat / Vesp )	Regulado	40	A partir das 07:30h
Clinico Geral (Aurelio)	Segunda, Terça, Quarta	07:00	16	A partir das 07:30h
Clinico Geral (Vanina)	Segunda, Terça e Quarta ( Mat. )	07:00	16	A partir das 07:30h
Clinico Geral (Vanina)	Segunda, Terça, Quarta ( Vesp. )	13:00	16	A partir das 13:00h
Clinico do Idoso (Juliano)	Segunda, Quarta e Quinta	Agendamento	8	A partir das 07:30h
Dione ( Clínica de Tuberculose )	Segunda a Sexta	Agendamento	16	A partir das 07:30h
Dermatologista (Fernanda)	Quinta ( Mat/Vesp )	07:00	32	A partir das 07:30h
Pré-natal (Vanina)	Quarta ( Mat. )	Agendamento	12	A partir das 07:30h
Otorrinho (Luizete)	Segunda a Sexta ( Mat/Vesp )	Regulado	26	A partir das 07:30h
Pediatra (Sônia)	Terça-feira e Quarta ( Mat. )	07:00	16	A partir das 13:00h
Pediatra (Sônia)	Terça-feira e Quarta ( Vesp. )	07:00	16	A partir das 13:00h
Pediatra (Sônia)	Quinta ( Vesp. )	11:00	16	A partir das 11:00h
Provativo	Terça e Quinta	07:00	12	A partir das 07:30h
Wilson (Ortopedista)	Segunda, Quarta e Quinta ( Mat. )	Regulado	20	A partir das 13:00h
Paulo (Urologista)	Terça, Quarta e Sexta	Regulado	20	A partir das 07:30h
Ivan ( Clínica de Tuberculose )	Terça e Sexta ( Mat/Vesp )	Agendamento	16	A partir das 07:30h
Layla ( Fono )	Segunda a Sexta ( Mat. )	Regulado	30	A partir das 07:30h
Maria Carolina ( Nutricionista )	Segunda a Sexta ( Mat/Vesp )	Agendamento	12	A partir das 07:30h
Giordanna ( Nutricionista )	Segunda a Sexta ( Mat/Vesp )	Agendamento	12	A partir das 07:30h
Leandro ( Físio )	Segunda, Terça, Quarta e Quinta ( Mat. )	Regulado	40	A partir das 07:30h
Marcelly ( Físio )	Segunda a Sexta ( Mat. )	Regulado	30	A partir das 07:30h
Josana ( Físio )	Segunda a Quinta ( Mat. )	Regulado	10	A partir das 07:30h
Marina Silva ( Físio )	Segunda a Sexta ( Mat. )	Regulado	30	A partir das 07:30h
Mariana Santos ( Assist. Social ) - Programa Tab.	Segunda a Sexta ( Mat. )	Agendamento	Grupo	A partir das 07:30h
Idalene ( Assist. Social ) - Promade	Segunda a Sexta ( Mat. )	Agendamento	Grupo	A partir das 07:30h
Sarah ( Psicóloga ) - Promade	Segunda a Sexta ( Mat. / Vesp. )	Agendamento	Grupo	A partir das 07:30h
Franisco ( Assist. Social ) - Hanseniose	Segunda a Sexta ( Mat. )	Agendamento	Programa	A partir das 07:30h
Rosimere ( Assist. Social ) - Programa TB	Segunda a Sexta ( Mat. )	Agendamento	Programa	A partir das 07:30h

**DEPUTADOS**

Deputado	Classificação	Horário	Quantidade	Observações
D <sup>ra</sup> MARIANA LORDELLO BUAINZ	Segunda e Sexta	12:30 às 16:00	12	Agendamento
D <sup>ra</sup> PRISCILLA GIURIZATO DE ARAUJO	Segunda a Sexta	07:00 às 12:00	12	Agendamento

**EXAMES E PROCEDIMENTOS**

Exames Laboratoriais	Classificação	Horário	Quantidade	Observações
Exames Laboratoriais	Segunda-feira e Quinta	07:00	35	Agendados

Segunda e Terça	08:00 às 13:00
-----------------	----------------

Não tem	
---------	--

Segunda e Sexta-feira	07:30 às 11:00 e 13:00 às 15:00
-----------------------	---------------------------------

Quarta-feira	08:00 às 11:00
--------------	----------------

Sexta-feira	08:30 às 09:00
-------------	----------------

Segunda e Sexta-feira	07:00 às 16:00
-----------------------	----------------

Segunda e Sexta	08:00 às 15:00 / 13:00 às 15:00
-----------------	---------------------------------

Aferição de Temperatura	07:30 às 11:40 e 13:00 às 15:40
-------------------------	---------------------------------

Abertura de PA	07:30 às 11:40 e 13:00 às 15:40
----------------	---------------------------------

Bolus Familiar	07:30 às 11:00 e 13:00 às 15:00
----------------	---------------------------------

ECG	07:30 às 11:00 e 13:00 às 15:00
-----	---------------------------------

Comodação	07:30 às 11:40 e 13:00 às 15:40
-----------	---------------------------------

Glucemia capilar	07:30 às 11:00 e 13:00 às 15:00
------------------	---------------------------------

Teste Rápido	07:30 às 11:40 e 13:00 às 15:40
--------------	---------------------------------

Vitamina A	07:30 às 11:40 e 13:00 às 15:40
------------	---------------------------------

Atendimentos Gerais, Hipertensão, Planejamento Familiar, Acompanhamento de Gestantes, Puerpério, Puericultura, Geralista (Atendimento Pediátrico, Clínico Geral), Otorrinho, Pré Natal, Urologista, Clínica do Idoso, Ortopedista, Médico Clínico de Torçãobás e L. América, Cardiologista, Teste Rápido de Sífilis, HIV, Hepatite B e C, Gravidez, Bolus Familiar, Liberação de Material da Curadoria Doméstica (Medicamento Processado), Vitamina A, Eletrocardiograma Retransm. de Ponta, NSZ, HGT, PA, Preventivo, Exame Laboratoriais, Atendimento Odontológico, Farmácia, Fisioterapia, Promade, Pató, Laboratório especializado, Tabagismo, Nutrição e Notificação da Febre.

Para todos os procedimentos nas UBS é necessário: RG, Cartão do SUS e Número da Prontuário da Unidade.

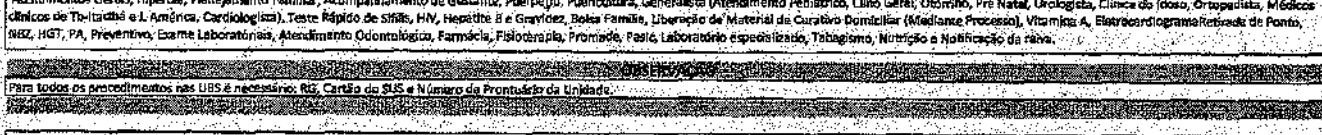



11: 213 Proc. nº 2411/19

CÂMARA MUNICIPAL DE CARIACICA

PREFEITURA DE CARIACICA  
ESTADO DO ESPÍRITO SANTO  
SECRETARIA MUNICIPAL DE SAÚDE  
Gerência de Atenção à Saúde

**UNIDADES BÁSICAS DE SAÚDE DO MUNICÍPIO DE CARIACICA**

<b>MÊS</b>	Jul/19
<b>UBS</b>	JARDIM BOTÂNICO
<b>TELEFONE</b>	(27) 3369-5976
<b>ENDEREÇO</b>	Rua Baixo Guandu, S/Nº - Jardim Botânico - Cariacica - UBS Jarbas Cypreste de Sá
<b>HORÁRIO DE FUNCIONAMENTO</b>	Segunda à Sexta de 07:00 às 16:00 horas
<b>LOCAL DE DIVULGAÇÃO DA ESCALA</b>	Mural da Recepção
<b>SERVIÇOS E PROGRAMAS PRESTADOS</b>	Sala de curativo (Reforma), preparo (HGT, Aferição de pressão, peso e etc.) preventivo (Reforma), PSF, Visitas domiciliares, sala vacina (Reforma), especialidade, Hipertensão, pesagem de bolsa família, teste do pezinho, pré-natal, gine (generalista), entrega de processos de curativo (paciente devidamente cadastrados).

SERVIDOR	CARGO	ESPECIALIDADE/FUNÇÃO	JORNADA DE TRABALHO SEMANAL	HORÁRIO DE TRABALHO	DIAS				
					SEG.	TER.	QUA.	QUI.	SEX.
ADEMILSON REBULI	AGENTE ADMINISTRATIVO	ATENDENTE DE RECEPÇÃO	30 HORAS SEMANAIS	2ª À 6ª DE 7:00 ÀS 13:00	X	X	X	X	X
JOVANETE APARECIDA	AGENTE SAÚDE	AGENTE COMUNITÁRIO DE SAÚDE	40 HORAS SEMANAIS	2ª À 6ª DE 7:00 ÀS 16:00	X	X	X	X	X
JULIANA CHAVES CAMPOS ALVIM	MÉDICO / 12290	MÉDICO GENERALISTA	40 HORAS SEMANAIS	2ª À 4ª 7:00 ÀS 16:00 E 5ª 7:00 ÀS 12:00	X	X	X	X	
JULIANA MARIA CRUZ DE FARIAS	AMNS I - ENFERMAGEM	GERENCIAMENTO ENFERMAGEM	40 HORAS SEMANAIS	2ª À 6ª DE 7:00 ÀS 16:00	X	X	X	X	X
JUSSAMA TEIXEIRA CASTO	AGENTE ADMINISTRATIVO	ATENDENTE DE RECEPÇÃO	40 HORAS SEMANAIS	2ª À 6ª DE 7:00 ÀS 16:00	X	X	X	X	X
MAIKON COSTA MENDES	AGENTE DE SAÚDE	AGENTE COMUNITÁRIO DE SAÚDE	40 HORAS SEMANAIS	2ª À 6ª DE 7:00 ÀS 16:00	X	X	X	X	X
MEIRE HELEN DA SILVA	AUXILIAR ADMINISTRATIVO	RECEPÇÃO/ESPECIALIDADE	40 HORAS SEMANAIS	2ª À 6ª DE 7:00 ÀS 16:00	X	X	X	X	X
QUEILA PEREIRA GONÇALVES	SUPERVISORA	ATRIBUIÇÕES DE COORDENAÇÃO	40 HORAS SEMANAIS	2ª À 6ª DE 7:00 ÀS 16:00	X	X	X	X	X
RINARA RAIANE DA SILVA LOUVEM	TMNMI- ENFERMAGEM	TRIAGEM	40 HORAS SEMANAIS	2ª À 6ª DE 7:00 ÀS 16:00	X	X	X	X	X
MAZINETE DIAS BATISTA	AUX. CONSUL. DENTARIO	ATENDENTE	40 HORAS SEMANAIS	2ª À 6ª DE 7:00 ÀS 16:00	X	X	X	X	X
VIRGINIA MARIA FRAGA	DENTISTA	CIRURGIAO DENTISTA	20 HORAS SEMANAIS	2ª À 4ª 7:00 ÀS 16:00 E 5ª 07:00 ÀS 12:00	X	X	X	X	
VERONICA MARIA BISSOLI	TMNMI- ENFERMAGEM	TRIAGEM	40 HORAS SEMANAIS	2ª À 6ª DE 7:00 ÀS 16:00	X	X	X	X	X
ILIEL RANGEL DE SOUZA	MÉDICO / 4405	CLINICO GERAL	20 HORAS SEMANAIS	3ª E 5ª 07:00 ÀS 16:00		X	X	X	

Programas	Dia	Horário							

**Funcionários de férias/licença**

Nome do profissional	Cargo	Tipo da licença/Férias/Motivo	Período	JORNADA DE TRABALHO SEMANAL	HORÁRIO DE TRABALHO				



Fl: 44 Proc. nº 2411/19  
CÂMARA MUNICIPAL DE CARIACICA

ESCALA DE SERVIÇO E FOLGAS EQUIPE DE ENFERMAGEM – MÊS JULHO/2019

SETOR: ENFERMAGEM				DIAS MÊS																														
COLABORADOR	FUNÇÃO	COREN -MS	TURNO	1	2	3	4	5	6	7	8	9	10	11	12	13	14	15	16	17	18	19	20	21	22	23	24	25	26	27	28	29	30	31
LIANA MARIA LIZ DE FARIAS	ENF	13910 9	07:00 ÀS 16:00	X	X	X	X	X			X	X	X	X	X			X	X	X	X	X			X	X	X	X	X		X	X	X	
INARA RAIANE A SILVA DUVEM	TEC	90525 5	07:00 ÀS 16:00	X	X	X	X	X			X	X	X	X	X			X	X	X	X	X			X	X	X	X	X		X	X	X	
ERONICA MARIA BISSOLI	TEC		07:00 ÀS 16:00	X	X	X	X	X			X	X	X	X	X			X	X	X	X	X			X	X	X	X	X		X	X	X	

**LEGENDA**

**Ex:**

- X – utilizado para Dia normal de trabalho
- F – utilizada para Folga
- E – utilizado para Extra
- P – utilizado para plantão de 12 horas
- ■ - Feriado

**Trocas de dias de trabalho entre colaboradores também devem ser registrados, e autorizados conforme normas Institucionais.**

  
 \_\_\_\_\_  
 Data e Assinatura do Responsável





PREFEITURA DE CARIACICA - Secretaria Municipal de Saúde

UBS JARDIM BOTÂNICO

ESCALA DE SERVIÇO E FOLGAS EQUIPE DE ENFERMAGEM - Agosto/2019

SETOR: ENFERMAGEM				DIAS MÊS																														
COLABORADOR	FUNÇÃO	COREN / MS	TURNO	1	2	3	4	5	6	7	8	9	10	11	12	13	14	15	16	17	18	19	20	21	22	23	24	25	26	27	28	29	30	31
JULIANA MARIA CRUZ DE FARIAS	ENF	139109	07:00 ÀS 16:00	X	X			X	X	X	X	X			X	X	X	X	X			X	X	X	X	X			X	X	X	X	X	
RINARA RAIANE DA SILVA LOUVEM	TEC	905255	07:00 ÀS 16:00	X	X			X	X	X	X	X			X	X	X	X	X			X	X	X	X	X			X	X	X	X	X	
VERÔNICA MARIA BISSOLI	TEC		07:00 ÀS 16:00	X	X			X	X	X	X	X			X	X	X	X	X			X	X	X	X	X			X	X	X	X	X	

- Ex:
- > X – utilizado para Dia normal de trabalho
  - > F – utilizada para Folga
  - > E – utilizado para Extra
  - > P – utilizado para plantão de 12 horas
  - > ■ - Feriado

LEGENDA

Trocas de dias de trabalho entre colaboradores

  
 \_\_\_\_\_  
 Data e Assinatura do Responsável



PREFEITURA DE CARIACICA  
ESTADO DO ESPÍRITO SANTO  
SECRETARIA MUNICIPAL DE SAÚDE  
Gerência de Atenção à Saúde

Fl: 46 Proc. nº 2410/19  
CÂMARA MUNICIPAL  
Unidade de Saúde: JARDIM BOTÂNICO AGOSTO/2019

**Relação dos servidores e Sua Localização, Tarefas Executadas e Setor**

Nome do Servidor Completo	Cargo/Vínculo	Atividade desenvolvida	Setor de Atuação
ADMILSON REBULI	ESTATUTÁRIO	ATENDENTE	RECEPÇÃO (AGENTE ADM.)
VIRGIA MARIA FRAGA	ESTATUTÁRIO	CIRURGIÃO DENTISTA	ODONTOLOGIA
JULIANA CHAVES CAMPOS ALVIM	MAIS MÉDICO	CONSULTA GINECOLOGIA, PUERICULTURA, CLÍNICO GERAL (POSTO E PSF), PRÉ-NATAL E VISITAS DOMICILIARES AGENDADAS (ACAMADOS).	GENERALISTA (PSF)
JULIANA MARIA CRUZ DE FARIAS	ESTATUTÁRIO	TESTE RÁPIDO, SIS PRÉ-NATAL, GERENCIAMENTO DOS TÉCNICOS DO PREPARO, SALA DE VACINA E CURATIVO, ENTREGA DE MATERIAL DE PROCESSO E HIPERDIA, DESENVOLVIMENTO DE ATIVIDADES E TROCA DE RECEITAS DE ALGUNS TIPOS DE MEDICAMENTOS, COLETA DE PREVENTIVO.	POSTO (ENFERMEIRA)
JUSSANA TEIXEIRA CASTRO	ESTATUTÁRIO	ATENDENTE	RECEPÇÃO (AGENTE ADM.)
JOVANETE APARECIDA SCHAEFFER DE OLIVEIRA	CELETISTA	VISITAS DOMICILIARES, AUXÍLIO NO BOLSA FAMÍLIA E EM CAMPANHAS DE VACINAÇÃO NA TRIAGEM DE CARTÕES.	AGENTE COMUNITÁRIO DE SAÚDE
MAZIENTE DIAS BATISTA	ESTATUTÁRIO	ATENDENTE DA ODONTO	ODONTOLOGIA
MAIKON COSTA MENDES	CELETISTA	VISITAS DOMICILIARES, AUXÍLIO NO BOLSA FAMÍLIA E EM CAMPANHAS DE VACINAÇÃO NA TRIAGEM DE CARTÕES.	AGENTE COMUNITÁRIO DE SAÚDE
MEIRE HELEN DA SILVA	ESTATUTÁRIO	ATENDENTE	RECEPÇÃO E ESPECIALIDADE
ILIEL RANGEL DE SOUZA	ESTATUTÁRIO	CLÍNICO GERAL (POSTO)	GENERALISTA (POSTO)
RINARA RAIANE DA SILVA LOUVEM	CONTRATO	HGT; AFERIÇÃO DE PRESSÃO, PESO E ALTURA; CURATIVO; RETIRADA DE PONTOS; ENTREGA DE REPELENTE (G); PESAGEM DO BOLSA FAMÍLIA; TESTE DO PEZINHO; AUXÍLIO À MÉDICA E ENFERMEIRA NA REALIZAÇÃO DA COLETA DE PREVENTIVO.	PREPARO E CURATIVO (TEC. DE ENFERMAGEM)
VERONICA MARIA BISSOLI	CONTRATO	HGT; AFERIÇÃO DE PRESSÃO, PESO E ALTURA; CURATIVO; RETIRADA DE PONTOS; ENTREGA DE REPELENTE (G); PESAGEM DO BOLSA FAMÍLIA; TESTE DO PEZINHO; AUXÍLIO À MÉDICA E ENFERMEIRA NA REALIZAÇÃO DA COLETA DE PREVENTIVO.	PREPARO E CURATIVO (TEC. DE ENFERMAGEM)
QUEILA PEREIRA GONÇALVES	COMISSIONADO	GERÊNCIA DA UNIDADE E FUNCIONÁRIOS	COORDENAÇÃO

OBS: SOLICITAMOS ATENÇÃO AO CUMPRIMENTO DOS PRAZOS DO GESTOR LOCAL.



PREFEITURA DE CARIACICA  
ESTADO DO ESPIRITO SANTO  
SECRETARIA MUNICIPAL DE SAÚDE  
Gerência de Atenção à Saúde

Unidade de Saúde: JARDIM BOTÂNICO JULHO/2019

Fl: 37 Proc. nº 2411/19  
CÂMARA MUNICIPAL DE CARIACICA

**Relação dos servidores e Sua Localização, Tarefas Executadas e Setor**

Nome do servidor/Completado	Cargo/vínculo	Atividades desenvolvidas	Setor de atuação
ADMILSON REBULI	ESTATUTÁRIO	ATENDENTE	RECEPÇÃO (AGENTE ADM.)
VIRGIA MARIA FRAGA	ESTATUTÁRIO	CIRURGIÃO DENTISTA	ODONTOLOGIA
JULIANA CHAVES CAMPOS ALVIM	MAIS MÉDICO	CONSULTA GINECOLOGIA, PUERICULTURA, CLÍNICO GERAL (POSTO E PSF), PRÉ-NATAL E VISITAS DOMICILIARES AGENDADAS (ACAMADOS).	GENERALISTA (PSF)
JULIANA MARIA CRUZ DE FARIAS	ESTATUTÁRIO	TESTE RÁPIDO, SIS PRÉ-NATAL, GERENCIAMENTO DOS TÉCNICOS DO PREPARO, SALA DE VACINA E CURATIVO, ENTREGA DE MATERIAL DE PROCESSO E HIPERDIA, DESENVOLVIMENTO DE ATIVIDADES E TROCA DE RECEITAS DE ALGUNS TIPOS DE MEDICAMENTOS, COLETA DE PREVENTIVO.	POSTO (ENFERMEIRA)
JUSSANA TEIXEIRA CASTRO	ESTATUTÁRIO	ATENDENTE	RECEPÇÃO (AGENTE ADM.)
JOVANETE APARECIDA SCHAEFFER DE OLIVEIRA	CELETISTA	VISITAS DOMICILIARES, AUXÍLIO NO BOLSA FAMÍLIA E EM CAMPANHAS DE VACINAÇÃO NA TRIAGEM DE CARTÕES.	AGENTE COMUNITÁRIO DE SAÚDE
MAZIENTE DIAS BATISTA	ESTATUTÁRIO	ATENDENTE DA ODONTO	ODONTOLOGIA
MAIKON COSTA MENDES	CELETISTA	VISITAS DOMICILIARES, AUXÍLIO NO BOLSA FAMÍLIA E EM CAMPANHAS DE VACINAÇÃO NA TRIAGEM DE CARTÕES.	AGENTE COMUNITÁRIO DE SAÚDE
MEIRE HELEN DA SILVA	ESTATUTÁRIO	ATENDENTE	RECEPÇÃO E ESPECIALIDADE
ILIEL RANGEL DE SOUZA	ESTATUTÁRIO	CLÍNICO GERAL (POSTO)	GENERALISTA (POSTO)
RINARA RAIANE DA SILVA LOUVEM	CONTRATO	HGT; AFERIÇÃO DE PRESSÃO, PESO E ALTURA; CURATIVO; RETIRADA DE PONTOS; ENTREGA DE REPELENTE (G); PESAGEM DO BOLSA FAMÍLIA; TESTE DO PEZINHO; AUXÍLIO À MÉDICA E ENFERMEIRA NA REALIZAÇÃO DA COLETA DE PREVENTIVO.	PREPARO E CURATIVO (TEC. DE ENFERMAGEM)
VERONICA MARIA BISSOLI	CONTRATO	HGT; AFERIÇÃO DE PRESSÃO, PESO E ALTURA; CURATIVO; RETIRADA DE PONTOS; ENTREGA DE REPELENTE (G); PESAGEM DO BOLSA FAMÍLIA; TESTE DO PEZINHO; AUXÍLIO À MÉDICA E ENFERMEIRA NA REALIZAÇÃO DA COLETA DE PREVENTIVO.	PREPARO E CURATIVO (TEC. DE ENFERMAGEM)
QUEILA PEREIRA GONÇALVES	COMISSIONADO	GERÊNCIA DA UNIDADE E FUNCIONÁRIOS	COORDENAÇÃO

OBS: SOLICITAMOS ATENÇÃO AO CUMPRIMENTO DOS PRAZOS DO GESTOR LOCAL.



PREFEITURA MUNICIPAL DE CARIACICA  
ESTADO DO ESPÍRITO SANTO  
Secretaria Municipal de Saúde  
Gerência de Atenção à Saúde

Fl: 48 Proc. nº 2411/19

CÂMARA MUNICIPAL DE CARIACICA

## FREQUÊNCIA DOS SERVIDORES

UBS

JARDIM BOTÂNICO / AGOSTO 2019

SERVIDOR	CARGO	FUNÇÃO	HORÁRIO DE TRABALHO
ADMILSON REBULI ✓	AGENTE ADMINISTRATIVO	ATENDENTE DE RECEPÇÃO	DE 2º A 6º DE 07:00 ÀS 13:00
JOVANETE APARECIDA ✓	AGENTE DE SAÚDE	AGENTE COMUNITÁRIO DE SAÚDE	DE 2º A 6º DE 07:00 ÀS 16:00
JULIANA C. C. ALVIM ✓	MÉDICO / 12291	GENERALISTA (POSTO E PSF)	DE 2º A 4º DE 07:00 ÀS 16:00 E 5º DE 07:00 ÀS 12:00
JULIANA M. C. DE FARIAS ✓	AMNS I ENFERMAGEM / 139109	GERENCIAMENTO DE ENFERMAGEM	DE 2º A 6º DE 07:00 ÀS 16:00
JUSSANA TEIXEIRA CASTRO ✓	AGENTE ADMINISTRATIVO	ATENDENTE DE RECEPÇÃO	DE 2º A 6º DE 07:00 ÀS 16:00
MAIKON COSTA MENDES ✓	AGENTE DE SAÚDE ✓	AGENTE COMUNITÁRIO DE SAÚDE ✓	DE 2º A 6º DE 07:00 ÀS 16:00
MEIRE HELLEN DA SILVA ✓	AUXILIAR ADMINISTRATIVO ✓	RECEPÇÃO / ESPECIALIDADE ✓	DE 2º A 6º DE 07:00 ÀS 16:00
QUEILA PEREIRA GONÇALVES ✓	SUPERVISOR DE UNIDADE ✓	ATRIBUIÇÕES ADMINISTRATIVAS ✓	DE 2º A 6º DE 07:00 ÀS 16:00
VIRGIA MARIA FRAGA ✓	DENTISTA ✓	CIRURGIAO DENTISTA ✓	2º A 4º 7:00 ÀS 16:00 5º 07:00 ÀS 12:00
MAZINETE DIAS BATISTA ✓	AUX DE CONSULTORIO ODONTO ✓	ATENDENTE DA ODONTO ✓	2 A 6º DE 7:00 ÀS 16:00
RINARA RAIANE DA SILVA LOUVEM ✓	TMNM I / ENFERMAGEM ✓	TRIAGEM ✓	DE 2º A 6º DE 07:00 ÀS 16:00
VERONICA MARIA BISSOLI ✓	TMNM I / ENFERMAGEM ✓	TRIAGEM	DE 2º A 6º DE 07:00 ÀS 16:00
ILIÉL RANGEL DE SOUZA ✓	MEDICO ✓	CLINICO GERAL	3 4 E 5 07:00 ÀS 16:00



PREFEITURA MUNICIPAL DE CARIACICA  
ESTADO DO ESPÍRITO SANTO  
Secretaria Municipal de Saúde  
Gerência de Atenção à Saúde

## FREQUÊNCIA DOS SERVIDORES

UBS

JARDIM BOTÂNICO / JULHO 2019

Diq. Proc. nº 2411/19  
CÂMARA MUNICIPAL DE CARIACICA

SERVIDOR	CARGO	FUNÇÃO	HORÁRIO DE TRABALHO
ADMILSON REBULI	AGENTE ADMINISTRATIVO	ATENDENTE DE RECEPÇÃO	DE 2º À 6º DE 07:00 ÀS 13:00
JOVANETE APARECIDA	AGENTE DE SAÚDE	AGENTE COMUNITÁRIO DE SAÚDE	DE 2º A 6º DE 07:00 ÀS 16:00
JULIANA C. C. ALVIM	MÉDICO / 12291	GENERALISTA (POSTO E PSF)	DE 2º À 4º DE 07:00 ÀS 16:00 E 5º DE 07:00 ÀS 12:00
JULIANA M. C. DE FARIAS	AMNS I ENFERMAGEM / 139109	GERENCIAMENTO DE ENFERMAGEM	DE 2º A 6º DE 07:00 ÀS 16:00
JUSSANA TEIXEIRA CASTRO	AGENTE ADMINISTRATIVO	ATENDENTE DE RECEPÇÃO	DE 2º A 6º DE 07:00 ÀS 16:00
MAIKON COSTA MENDES	AGENTE DE SAÚDE	AGENTE COMUNITÁRIO DE SAÚDE	DE 2º A 6º DE 07:00 ÀS 16:00
MEIRÉ HELLEN DA SILVA	AUXILIAR ADMINISTRATIVO	RECEPÇÃO / ESPECIALIDADE	DE 2º A 6º DE 07:00 ÀS 16:00
QUEILA PEREIRA GONÇALVES	SUPERVISOR DE UNIDADE	ATRIBUIÇÕES ADMINISTRATIVAS	DE 2º A 6º DE 07:00 ÀS 16:00
VIRGIA MARIA FRAGA	DENTISTA	CIRURGIAO DENTISTA	2º A 4º 7:00 AS 16:00 5º 07: ÀS 12:00
MAZINETE DIAS BATISTA	AUX DE CONSULTORIO ODONTO	ATENDENTE DA ODONTO	2 À 6ª DE 7:00 ÀS 16:00
RINARA RAIANE DA SILVA LOUVEM	TMNM I / ENFERMAGEM	TRIAGEM	DE 2º A 6º DE 07:00 ÀS 16:00
VERONICA MARIA BISSOLI	TMNM I / ENFERMAGEM	TRIAGEM	DE 2º A 6º DE 07:00 ÀS 16:00
ILIÉL RANGEL DE SOUZA	MEDICO	CLINICO GERAL	3 4 E 5 07:00 ÀS 16:00

**UBS MUCURI**

<b>TELÉFONE</b>	3346-6544
<b>ENDEREÇO</b>	RUA DOS PINHEIROS 13, VILA INDEPENDÊNCIA - CARIACICA - ES
<b>HORÁRIO DE FUNCIONAMENTO</b>	07:00 ÀS 16:00 HS
<b>LOCAL DE DIVULGAÇÃO DA ESCALA</b>	QUADRO INFORMATIVO RECEPCÃO PRINCIPAL

**SERVIÇOS E PROGRAMAS PRESTADOS:** CONSULTAS MÉDICAS (PEDIATRIA/GINECO/CLÍNICO); PROGRAMAS BOLSA FAMÍLIA E HIPERTENSÃO, CURATIVOS, ESPECIALIDADES, TESTE PEZINHO, VIT. A, ATENDIMENTOS A GESTANTES, PRÉ-NATAL, PREVENTIVOS, EXAMES LABORATORIAIS, ENTREGA PROCESSOS DE CURATIVOS

NOME	CARGO	SERVÍÇO	QUANTIDADE DE SEMANAS	HORÁRIO DE TRABALHO
NANCY MONTENEGRO BRANDÃO	AUXÍLIO CONSULTA DE VIGILÂNCIA	ABRINDAR SERVIÇOS DO HUBS	40h Semanas	SEG A SEX - 7H ÀS 16HS
CRISTIANE KELLEN MUNSCK (COREN 1068809)	TEC. ENFERMAGEM	PESAGEM BOLSA, TESTE PEZINHO, VIT. A, AT. GESTANTES	40h Semanas	SEG A SEX - 7H ÀS 16HS
JULIENNE FERREIRA OLIVEIRA	SUPERVISOR	SUPERVISÃO EM GERAL	40h Semanas	SEG A SEX - 7H ÀS 16HS
MARIA APARECIDA PEREIRA	ENFERMEIRA	ENFERMAGEM GERAL	40h Semanas	SEG A SEX - 7H ÀS 16HS
INDIRA BELEN GONCALVES MARTINS (COREN 889347)	TEC. ENFERMAGEM	PESAGEM BOLSA, TESTE PEZINHO, VIT. A, AT. GESTANTES	40h Semanas	SEG A SEX - 7H ÀS 16HS
NEUZAMARIA ZANON	TEC. ENFERMAGEM	PESAGEM BOLSA, TESTE PEZINHO, VIT. A, AT. GESTANTES	40h Semanas	SEG A SEX - 7H ÀS 16HS
PATRICIA REBAS FERREIRA (COREN 524377)	TEC. ENFERMAGEM	PESAGEM BOLSA, TESTE PEZINHO, VIT. A, AT. GESTANTES	40h Semanas	SEG A SEX - 7H ÀS 16HS
REGIANIA LOUSADO R. ALVES	AUX. ADMINISTRATIVO	SERVIÇOS ADMINISTRATIVOS ESPECIALIDADES	40h Semanas	SEG A SEX - 7H ÀS 16HS
SERGIO WILSON FIGUEIREDO SOARES (CRM 101958)	MEDICO GENERALISTA	ORNEBOLSA, MED. EM GERAL (CLINICO)	32h Semanas	TERÇA A SEXTA - 8H ÀS 14HS
VALMIR MASSUCCI - CRM 628	MEDICO GENERALISTA	CONSULTAS MEDICAS (PEDIATRIA/CLINICO)	32h Semanas	SEG/QUA A SEX 7H ÀS 16HS
FELIPE BONFIM TIGRES	COORDENADOR DE SERVIÇOS	SERVIÇOS DE ATENÇÃO	32h Semanas	SEG/TERÇA A SEXTA - 8H ÀS 14HS
JULIENNE FERREIRA OLIVEIRA	COORDENADOR DE SERVIÇOS	ESPECIALIDADES EM GERAL	32h Semanas	HORÁRIO DE TRABALHO
SERGIO WILSON FIGUEIREDO SOARES (CRM 101958)	MEDICO GENERALISTA	ORNEBOLSA, MED. EM GERAL (CLINICO)	32h Semanas	TERÇA A SEXTA - 8H ÀS 14HS
VALMIR MASSUCCI - CRM 628	MEDICO GENERALISTA	Liberado para estudo toda terça-feira	32h Semanas	SEG, QUAR A SEX 7:00 ÀS 16:00 - TERÇA (ESTUDO)
<b>PROGRAMAS ESPECIAIS</b>		<b>HORÁRIO DE SERVIÇO</b>		<b>DIAS DE TRABALHO</b>
PROGRAMAS BOLSA FAMÍLIA		07:30 ÀS 15:30HS		SEGUNDA A SEXTA-FEIRA
CURATIVOS		07:30 ÀS 15:30HS		SEGUNDA A SEXTA-FEIRA
TESTE PEZINHO		07:30 ÀS 15:30HS		SEGUNDA A SEXTA-FEIRA
PRÉ-NATAL		07:30 ÀS 15:30HS		SEGUNDA A SEXTA-FEIRA
PREVENTIVOS		07:30 ÀS 15:30HS		SEGUNDA A SEXTA-FEIRA
VIT. A		07:30 ÀS 15:30HS		SEGUNDA A SEXTA-FEIRA
ESPECIALIDADES		<b>HORÁRIO DE SERVIÇO</b>		<b>DIAS DE TRABALHO</b>
ESPECIALIDADES EM GERAL		13:00 ÀS 15:30HS		SEGUNDA A SEXTA-FEIRA
<b>ESPECIALIDADES EM GERAL</b>		<b>HORÁRIO DE SERVIÇO</b>		<b>DIAS DE TRABALHO</b>
EM GERAL (CREMASCO)		07:00 HS		QUARTA-FEIRA
<b>ESPECIALIDADES EM GERAL</b>		<b>HORÁRIO DE SERVIÇO</b>		<b>DIAS DE TRABALHO</b>
CLÍNICO GERAL		07:30 ÀS 16:00HS		SEGUNDA A SEXTA-FEIRA
GINECOLOGIA		07:30 ÀS 16:00HS		SEGUNDA A SEXTA-FEIRA
GESTANTES		07:30 ÀS 16:00HS		SEXTA-FEIRA
PEDIATRIA		07:30 ÀS 16:00HS		QUINTA-FEIRA

CAMARÁ MUNICIPAL DE CARIACICA  
Fl. 50 Proc. nº 24.11 / 19

**MODELO**  
**Unidade Básica de Mucuri**  
**ENDEREÇO: Rua dos pinheiros, 15, Bairro Vila Independência**  
**Telefone: 3346-6544**  
**CONSÓRCIO MUNICIPAL DE SAÚDE**

Atividade	Período	Início	Quantidade	Observações
Clinico Geral	Segunda a sexta-feira	07:00	132	A partir das 07:30h
Ginecologista	Quarta-feira	07:00	20	A partir das 07:30h
Pediatra/Puericultura	Quinta e sexta-feira	07:00	24	A partir das 07:00h
Gestante/Puerpério	Quarta-feira	Agendamento	20	A partir das 07:30h
Preventivo	Segunda e Terça-feira	Agendamento	20	A partir das 07:30h

**DENTISTA**

Atividade	Período	Início	Quantidade	Observações

**PARA EXAMES**

Exames	Período	Início	Quantidade	Observações
Exames Laboratoriais (De 07 em 07 dias)	Quarta-feira	07:00	30	Conforme demanda
Raio X	Todos os dias	07:30 às 15:30		Conforme demanda

**ENFERMEIRO**

Atividade	Período	Início	Quantidade	Observações

**ENFERMEIRO**

Atividade	Período	Início	Quantidade	Observações

**ENFERMEIRO**

Atividade	Período	Início	Quantidade	Observações

**ENFERMEIRO**

Atividade	Período	Início	Quantidade	Observações

**ENFERMEIRO**

Atividade	Período	Início	Quantidade	Observações

**ENFERMEIRO**

Atividade	Período	Início	Quantidade	Observações

**ENFERMEIRO**

Atividade	Período	Início	Quantidade	Observações

**ENFERMEIRO**

Atividade	Período	Início	Quantidade	Observações

**ENFERMEIRO**

Atividade	Período	Início	Quantidade	Observações

**ENFERMEIRO**

Atividade	Período	Início	Quantidade	Observações

**ENFERMEIRO**

Atividade	Período	Início	Quantidade	Observações

**ENFERMEIRO**

Atividade	Período	Início	Quantidade	Observações

**ENFERMEIRO**

Atividade	Período	Início	Quantidade	Observações

**ENFERMEIRO**

Atividade	Período	Início	Quantidade	Observações

CAMARÁ MUNICIPAL DE SAÚDE  
 ST. Proc. nº 23M/17



Fl: 52, Proc. nº 24.11 / 19  
CÂMARA MUNICIPAL DE CARIACICA

PREFEITURA MUNICIPAL DE CARIACICA  
ESTADO DO ESPÍRITO SANTO  
SECRETARIA MUNICIPAL DE SAÚDE  
GERÊNCIA DE ATENÇÃO PRIMÁRIA

FREQUÊNCIA DOS SERVIDORES DA USB  
ALICE COUTINHO (MUCURI)

SERVIDOR	CARGO	HORÁRIO	agosto-19				
			Segunda	Terça	Quarta	Quinta	Sexta
JOEL LOUREIRO LOPES	SUPERVISOR	07:00 ÀS 16:00 HS	X	X	X	X	X
SERGIO WILSON FIGUEIREDO SOARES	GENERALISTA	07:00 ÀS 16:00 HS	X	X	X	X	Folga
VALMIR MASSUCATTI	GENERALISTA	07:00 ÀS 16:00 HS	X	Folga	X	X	X
MARIA APARECIDA PEREIRA	ENFERMEIRA	07:00 ÀS 16:00 HS	X	X	X	X	X
NEUZA MARIA ZANON	TÉCNICA ENFERMAGEM	07:00 ÀS 16:00 HS	X	X	X	X	X
MÔNICA BITENCOURT MARTINS	TÉCNICA ENFERMAGEM	07:00 ÀS 16:00 HS	X	X	X	X	X
PATRÍCIA FREITAS FERREIRA	TÉCNICA ENFERMAGEM	07:00 ÀS 16:00 HS	X	X	X	X	X
CRISTIANE KELLEN MUNSCKI	TÉCNICA ENFERMAGEM	07:00 ÀS 16:00 HS	X	X	X	X	X
REGIANIA LOUSADO R. ALVES	AUXILIAR ADMINISTRATIVO	07:00 ÀS 16:00 HS	X	X	X	X	X
NAILCE MONTEIRO BRANDÃO	AUX. CONSULT. DENTÁRIO	07:00 ÀS 16:00 HS	X	X	X	X	X
FELLIPE BONISEM TORRES	CIRURGIÃO DENTISTA I	07:00 ÀS 16:00 HS	X	X	04HS		
O MM Valmir Massucatti é liberado toda terça p/estudos.							
O MM Sérgio Wilson F. Soares é liberado toda sexta p/estudos.							
SERGIO WILSON FIGUEIREDO SOARES	De 25.07 à 08.08	Férias					





PREFEITURA DE CARIACICA - Secretaria Municipal de Saúde

UBS MUCURI

ESCALA DE SERVIÇO E FOLGAS EQUIPE DE ENFERMAGEM - MÊS AGOSTO/2019

SETOR: ENFERMAGEM				DIA/MÊS																																			
COLABORADOR	FUNÇÃO	CORR.NOME	TURNO	01	02	03	04	05	06	07	08	09	10	11	12	13	14	15	16	17	18	19	20	21	22	23	24	25	26	27	28	29	30	31					
MARIA APARECIDA FERREIRA	ENF	563.923 - ENF	DIARISTA	X	X			X	X	X	X	X			X	X	X	X	X			X	X	X	X	X			X	X	X	X	X						
CRISTIANE KELLEN M. NASCIMENTO	TÉC	1.068803 - TE	DIARISTA	X	X			X	X	X	X	X			X	X	X	X	X			X	X	X	X	X			X	X	X	X	X						
NEUSA MARIA ZANON	TÉC	229.224 - TE	DIARISTA	X	X			X	X	X	X	X			X	X	X	X	X			X	X	X	X	X			X	X	X	X	X						
MÔNICA BITENCOURT MARTINS	TEC	881.341 - TE	DIARISTA	X	X			X	X	X	X	X			X	X	X	X	X			X	X	X	X	X			X	X	X	X	X						
PATRÍCIA FREITAS FERREIRA	TEC	643.371 - TE	DIARISTA	X	X			X	X	X	X	X			X	X	X	X	X			X	X	X	X	X			X	X	X	X	X						
LEGENDA	<p>Ex.</p> <ul style="list-style-type: none"> <li>&gt; X - Utilizado para Dia normal de trabalho</li> <li>&gt; F - Utilizada para Folga</li> <li>&gt; E - Utilizado para Extra</li> <li>&gt; P - Utilizado para plantão de 12 horas</li> <li>&gt; ■ - Feriado</li> </ul>																																						

DATA E ASSINATURA DO RESPONSÁVEL



PREFEITURA DE CARIACICA  
ESTADO DO ESPÍRITO SANTO  
SECRETARIA MUNICIPAL DE SAÚDE  
Gênero: 09/01/2013 3 Saúde

UNIDADES BÁSICAS DE SAÚDE DO MUNICÍPIO DE CARIACICA

MÊS	AGOSTO									
UBS	UBS NOVA BRASÍLIA									
TELEFONE	3346-6552									
ENDEREÇO	RUA MELCHIADES PORRINO DE ALMEIDA, 28 NOVA BRASÍLIA, CARIACICA, ES									
HORÁRIO DE FUNCIONAMENTO	07:00 AS 13:00HS									
LOCAL DE DIVULGAÇÃO DA ESCALA	RECEPÇÃO									
SERVIÇOS E PROGRAMAS PRESTADOS	MÉDICO: EL CIDRAELTAMARIS PORZUCOLICULTURA DE PREVENIÇÃO E DE NATAL E PUERPERAL, TEC. AMENEMERLOR, SEMA/ESTRATORIA, PESTINGA DE PONTOS, TESTE DO #GRUPO VERII/CAÇAL DE QUILÔMETRO DE PA, PESSOAL CURATIVOS, P. S. S. 08H DO DIA DA FAMÍLIA, TRÁGICO DE GRANDES, ADMINISTRAÇÃO DE VITAMINAS, ODONTOLÓGICA, MICRO, EXPERIMENTAL E LABORATÓRIO.									
SERVIDOR	CARGO	ESPECIALIDADE/FUNÇÃO	JORNADA DE TRABALHO SEMANAL	HORÁRIO DIÁRIO	SEG.	TER.	QUA.	QUI.	SEX.	SAB.
PABLO COSTA SEIBERT	SUPERVISOR	Supervisor	40H	SEG A SEX 07:00 AS 13H	X	X	X	X	X	X
BRUNO DA SILVA LOPES	ODONTOLOGO	Dentista	20H	SEG A SEX 13:00 AS 19H	X	X	X	X	X	X
BERNARDETE MARIA RODRIGUES DA SILVA	AUX. SERV. GERAIS	Recepção/Regulação	30H	SEG A SEX 07:00 AS 13H	X	X	X	X	X	X
FERNANDA OLIVEIRA FERREIRA	ACD	Aux. Consultório Dentário	40H	SEG A SEX 07:00 AS 13H	X	X	X	X	X	X
FREDERICK DAMASCENO S. SOUZA	MM	GENERALISTA	40H	SEG A SEX 07:00 AS 13H	X	X	X	X	X	X
ELZETE SUZANO DE NOVAIS	TEC. DE ENFERMAGEM	Técnica em Enfermagem	40H	SEG A SEX 07:00 AS 13H	X	X	X	X	X	X
MARILZA DA PENHA COELHO MACHADO	TEC. DE ENFERMAGEM	Vacinadora	30H	SEG A SEX 07:00 AS 13H	X	X	X	X	X	X
MARIO FERREIRA DA CRUZ	AUX. ADMINISTRATIVO	Recepção/Regulação	40H	SEG A SEX 07:00 AS 13H	X	X	X	X	X	X
MONICA INOCENTE PEREIRA GROLA	AUX. SERV. MÉDICOS	Técnica em Enfermagem	40H	SEG A SEX 07:00 AS 13H	X	X	X	X	X	X
VERÔNICA MÜLLER ALVES	AUX. SERV. TÉCNICO	Recepção/Regulação	30H	SEG A SEX 07:00 AS 13H	X	X	X	X	X	X
MARIA INES DOS SANTOS (SERDEL)	A.S.G	Auxiliar Serviços Gerais	40H	SEG A SEX 07:00 AS 13H	X	X	X	X	X	X
<b>Programas</b>										
	<b>Dia</b>	<b>Horário</b>								
PESAGEM DO BOLSA FAMILIA	TODAS AS SEXTAS	DE 8 AS 11H								
<b>Funcionários de férias/licença</b>										
	<b>Cargo</b>	<b>Período</b>								
CLAUDIA MARLI DONDONI DE ALMEIDA	ENFERMEIRA	30 DIAS								

PL. 54 - PROC. Nº. 2411/19  
 CÂMARA MUNICIPAL DE CARIACICA



PREFEITURA MUNICIPAL DE CARIACICA  
 ESTADO DO ESPÍRITO SANTO  
 Secretaria Municipal de Saúde  
 Gerência de Atenção Primária

## FRÉQUÊNCIA DOS SERVIDORES DA UBS NOVA BRASÍLIA

SERVIDOR	CARGO	HORÁRIO	AGOSTO/2019				
			01	02	03	04	05
Pablo Costa Seibart	Supervisor	07 às 16hs	x	x	x	x	x
Bruno da Silva Lopes	Odontologo	12 às 16hs	x	x	x	x	x
Bernadete Maria da Silva	Aux. Serv. Gerais (ADM)	10 às 16hs	x	x	x	x	x
Claudia Marli Dondoni de Almeida	Enfermeira	07 às 16hs	LICENÇA MEDICA				
Fernanda Oliveira Ferreira	Auxiliar Consultorio Dentario	07 às 16hs	x	x	x	x	x
Frederick Damasseno Santtana Souza	Médico Generalista	07 às 16hs	FERIAS 13A 29/08				
Izete Suzano de Novais	Tecnico Enfermagem	07 às 16h	x	X	x	x	x
Marilza da Penha C. Machado	Vacinadora	07 às 13hs	X	X	X	X	X
Mario Ferreira da Cruz	Aux. Administrativo	07 às 16hs	x	x	x	x	x
Monica Inocente Pereira	Tecnico Enfermagem	07 às 16hs	X	X	X	X	X
Veronica Müller Alves	Aux. Serv. Técnicos (ADM)	07 às 13hs	X	X	X	X	X
Maria Ines dos Santos ( Serdel )	Aux. Serv. Gerais	07 às 16hs	x	x	x	X	x
OS SERVIDORES BRUNO DA SILVA LOPES E FERNANDA CESAR, ESTÃO PROVISORIAMENTE LOTADOS NA US DE SANTA BARBARA. A SERVIDORA MARILZA DA PENHA ESTÁ LOTADA PROVISORIAMENTE NA US DE ORIENTE.							

## UNIDADES BÁSICAS DE SAÚDE DO MUNICÍPIO DE CARIACICA

MÊS

agosto-19

UBS

Nova Canaã

TELEFONE

27 3366-3929

ENDEREÇO

Av. Canaã, S/N, Nova Canaã, Cariacica, ES.

HORÁRIO DE FUNCIONAMENTO

Segunda a Sexta-feira, de 7h às 16h

LOCAL DE DIVULGAÇÃO DA ESCALA

RECEPÇÃO

SERVIÇOS E PROGRAMAS PRESTADOS

Curativo M/V, aferição de pressão e glicose, planejamento familiar, consulta de enfermagem, preventivo, Pré- Natal, hiperdia (Insumos), hiperdia (ação), vitamina A, HGT, medida antropométrica, farmácia, pesagem do bolsa família, estratégia saúde da família, visita domiciliar, odontol.

SERVIDOR	CARGO	ESPECIALIDADE/FUNÇÃO	JORNADA DE TRABALHO SEMANAL	HORÁRIO DIÁRIO	DIAS					
					SEG.	TER.	QUA.	QUI.	SEX.	SAB.
Anna Almeida Uhyllig Dos Reis	ACS	ACS	40h	Seg a Sex - 7h às 16h	X	X	X	X	X	
Ana Paula Miranda	Dentista	Cirurgiã Dentista	40h	Seg a Sex - 7h às 16h	X	X	X	X	X	
Arilza M <sup>te</sup> Lourenço Correia	Aux. Técnico	Recepcionista	40h	Seg a Sex - 7h às 16h	X	X	X	X	X	
Carla Gestany Henrique De Oliveira	Enfermeira	Enfermeira do ESF	40h	Seg a Sex - 7h às 16h	X	X	X	X	X	
Carla Mara Favato	Téc. Enfermagem	Sala de curativo/ enfermagem	40h	Seg a Sex - 7h às 16h	F	F	F	F	F	
Dajana Vieira Dos Santos	ACS	ACS	40h	Seg a Sex - 7h às 16h	X	X	X	X	X	
Eduardo Machado	ACS	ACS	40h	Seg a Sex - 7h às 16h	X	X	X	X	X	
Fernanda Sabino De Almeida	Téc. Enfermagem	Sala de curativo/ enfermagem	40h	Seg a Qui - 7h às 16h	X	X	X	X	X	
Gabriel de Athayde Soares	Médico	Clinico geral	40h	Seg a Sex - 7h às 16h	X		X	X	X	
Genilda Bruno Miranda Maia	Téc. Enfermagem	Aux. farmácia	40h	Seg a Sex - 7h às 16h	X	X	X	X	X	
Jolanda Penha Amorim	ACS	ACS	40h	Seg a Sex - 7h às 16h	X	X	X	X	X	
Isabela Brandão Mesquita	Médica	Médica da família ESF	40h	Seg a Sex - 7h às 16h	X	X	X	X		
Jean Souza De Almeida	ACS	ACS	40h	Seg a Sex - 7h às 16h	X	X	X	X	X	
Jordania Siqueira	Assistente técnico 2	Recepcionista	40h	Seg a Sex - 7h às 16h	X	X	X	X	X	
Lea Maria Seabra	Gari	Aux. Administrativo	40h	Seg a Sex - 7h às 16h	X	X	X	X	X	
Lucas Everson Silvestre Feu	ACS	ACS	40h	Seg a Sex - 7h às 16h	X	X	X	X	X	
Luchária Resende Da Silva	Aux. Serviços Gerais	Aux. Serviços gerais	40h	Seg a Sex - 7h às 16h	X	X	X	X	X	
Ludnéla Carvalho Martins	Téc. Enfermagem	Téc. Saúde da família	40h	Seg a Sex - 7h às 16h	X	X	X	X	X	
Maria Da Penha Alves Pereira	Téc. Enfermagem	Sala de curativo/ enfermagem	40h	Seg a Sex - 7h às 16h	X	X	X	X	X	
Maria De Fátima Pereira Carvalho	Téc. Enfermagem	Téc. Saúde da família	40h	Seg a Sex - 7h às 16h	X	X	X	X	X	
Maria José Cerqueira Nunes	Assistente técnico 2	Recepcionista	40h	Seg a Sex - 7h às 16h	X	X	X	X	X	

Matusalém Morgado	Téc. Enfermagem	Farmácia	40h	Seg a Sex - 7h às 16h	X	X	X	X	X
Neide Roque Vicente	Téc. Enfermagem	Aux. Recepção/sala enf.	40h	Seg a Sex - 7h às 16h	X	X	X	X	X
Sandy V. Nascimento Agostinho	Aux. Saúde bucal	Aux. Saúde Bucal da ESF	40h	Seg a Sex - 7h às 16h	X	X	X	X	X
Santilla Ferreira Silva Rocha	Téc. Enfermagem	Sala de curativo/ enfermagem	40h	Seg a Qui - 7h às 16h	X	X	X	X	X
Sônia Freitas	Téc. Enfermagem	Sala de curativo/ enfermagem	40h	Seg a Qui - 7h às 16h	X	X	X	X	X
Suely Do Couto Nascimento	Téc. Enfermagem	Sala de curativo/ enfermagem	40h	Seg a Sex - 7h às 16h	X	X	X	X	X
Vânia Maria Vicente	Assistente técnico 2	Disp. Especialidades	40h	Ter a Sex - 7h às 16h	X	X	X	X	X

Programas	Dia	Horário							

Funcionários de férias / licença	Cargo	Período	Motivo						
Carla Mara Favato	Téc. Enfermagem	01/08/2019 à 30/08/2019	Férias (F)						

Fl: 32 Proc. nº 24.11/19  
 CÂMARA MUNICIPAL DE CARIACICA



Unidade Básica Saúde de Nova Canaã  
 ENDEREÇO: Av. Canaã, S/N, Cariacica, ES  
 Telefone: 27 3366-3929  
 MES REFERENCIAL: Agosto

H. 58 PROC. Nº 24.111/19  
 CAMARA MUNICIPAL DE CARIACICA

MÉDICO	DIAS DE ATENDIMENTO	MARCAÇÃO	QUANT. FICHAS	HORÁRIO DE CONSULTAS
Clinica Gersl ESF	Quinta-feira	Quarta-feira	20	A partir das 7h10
Clinica Gersl ESF	Segunda, quarta, quinta e sexta	Sexta-feira	80	A partir das 7h10
Médica ESF/Saúde Criança	Segunda-feira	Quarta-feira	32	A partir das 7h10
Médica ESF/Preventivo	Terça-feira	Quarta-feira	20	A partir das 7h10
Médica ESF/Saúde da mulher	Terça-feira	Quarta-feira	20	A partir das 7h10
Médica ESF/pré-natal	Quarta-feira	Quarta-feira	20	A partir das 7h10

DENTISTA	DIAS DE ATENDIMENTO	HORÁRIO	MARCAÇÕES DE CONSULTAS
D <sup>ra</sup> Ana Paula Miranda	Segunda e Sexta-feira	07h às 16h	Atendimento de urgência e agendamento

EXAMES	DIAS DE ATENDIMENTO	HORÁRIO	QUANT. FICHAS	MARCAÇÕES DE CONSULTAS
Exames laboratoriais	Todos os dias	8h às 17h	Conforme demanda	Conforme demanda
Raio X				

DIAS DE ATENDIMENTO	HORÁRIO

DIAS DE ATENDIMENTO	HORÁRIO
Segunda a Sexta-feira	8h às 14h e 13h às 15h

DIAS DE ATENDIMENTO	HORÁRIO
Segunda a Sexta-feira	8h às 11h

DIAS DE ATENDIMENTO	HORÁRIO
Segunda a Sexta-feira	7h às 15h

DIAS DE ATENDIMENTO	HORÁRIO
Segunda a Sexta-feira	13h às 15h

Tipos de Atendimento	HORÁRIO
Aferição de Temperatura	7h30 às 11h e 12h30 às 15h30
Aplicação de PA	7h30 às 11h e 12h30 às 15h30
Bolsa Família	8h às 11h e 13h às 15h
Glicemia capilar	7h30 às 11h e 12h30 às 15h30
Intraarterial	
Teste Rápido	7h30 às 11h e 12h30 às 15h30
Vitamina A	7h30 às 11h e 12h30 às 15h30

Atendimentos Gerais, Hipertensão, Planejamento Familiar, Acompanhamento de Gestante, Puerpério, Puericultura, Generalista (Atendimento Pediátrico, Clínico Geral e Ginecologia), Teste Rápido de Sífilis, HIV, Hepatite B e Gravidez, Bolsa Família, Liberação de Material de Curativo Domiciliar (Mediante Profissão), Vitamina A, Retirada de Ponte, NBZ, HGT, PA, Preventivo, Exame Laboratoriais, Atendimento Odontológico, Farmácia

Para todos os procedimentos nas UBS é necessário: RG, Cartão do SUS e Número de Prontuário da Unidade.



UNIDADES BÁSICAS DE SAÚDE DO MUNICÍPIO DE CARIACICA

MÊS	AGOSTO (2019)											
UBS	NOVO BRASIL											
TELEFONE	3346-6548											
ENDEREÇO	AV. MOXUARA S/Nº											
HORÁRIO DE FUNCIONAMENTO	07:00 ÀS 16:00											
LOCAL DE DIVULGAÇÃO DA ESCALA	CORREDOR DE ENTRADA											
SERVIÇOS E PROGRAMAS PRESTADOS	FARMÁCIA, CONSULTA DE PRÉ-NATAL, CONSULTAS GINECOLÓGICAS, CONSULTAS DE PEDIATRIA, CONSULTA AO IDOSO, DEFICIENTES FÍSICOS E SAÚDE MENTAL, SALA DE VACINA, SALA DE CURATIVO, COLETA DE EXAMES LABORATORIAIS, HIPERTIDIA, COLETA DE PREVENTIVO											
SERVIDOR	CARGO	ESPECIALIDADE/FUNÇÃO	JOR. SEMANAL	HORÁRIO DIÁRIO	SEG	TER	QUA	QUI	SEX	SAB		
LUH SORANI CONCEIÇÃO SOUZA	MÉDICA GENERALISTA	ATENDIMENTO A GESTANTES ATENDIMENTO INFANTIL ATENDIMENTO GINECOLÓGICO	32 HORAS	8:00 HS		X	X	X	X	X		
ALCINO FERREIRA DA CRUZ NETO	MÉDICO GENERALISTA	ATENDIMENTO CLÍNICO GERAL VISITA DOMICILIAR (AGENDADA)	32 HORAS	8:00 HS	X	X	X	X	X	X		
DOUGLAS DANTI SIMOURA	ENFERMEIRO ESP	** CONSULTA PRÉ-NATAL, TESTE RÁPIDO, FLANEJAMENTO FAMILIAR/CONSULTA DE PUERICULTURA	40 HORAS	8:00 HS	X	X	X	X	X	X		
VANDA RAMOS LARA	ENFERMEIRO	COLETAS DE PREVENTIVO/HIPERTIDIA/PALÉSTRAS VISITA DOMICILIAR/TRIAGEM	40 HORAS	8:00 HS	X	X	X	X	X	X		
LEILA CRISTINA NASCIMENTO	TÉC. ENFERMAGEM ESP	VISITA DOMICILIAR, RETIRADA DE PONTOS, TESTE DO PEZINHO AVALIAÇÃO ANTROPOMÉTRICA/VTAMINA A, CURATIVOS	40 HS	8:00 HS	X	X	X	X	X	X		
SANDRA PEREIRA DE LIMA CRISTO	TÉC. ENFERMAGEM	ENTREGA MAT. DE CURATIVO (Procedimentos de doenças)	40 HS	8:00 HS	X	X	X	X	X	X		
LUCIANA MACIEL SOBRINHO	TÉC. ENFERMAGEM	AFERIÇÃO DE PRESSÃO ARTERIAL ADM. DE INJETÁVEIS AFERIÇÃO DE PRESSÃO ARTERIAL	40 HS	8:00 HS	X	X	X	X	X	X		
TEILDA BATISTA	TÉC. ENFERMAGEM	TESTE DO PEZINHO; ACOULHIMENTO AUX. NA COLETA DE PREVENTIVO	40 HS	8:00 HS	X	X	X	X	X	X		
ARICÉLIA GRACINO DO AMARAL	TÉC. ENFERMAGEM	ATENDIMENTO A FARMÁCIA	40 HS	8:00 HS	X	X	X	X	X	X		
ALESSANDRA DOS SANTOS P. CARDOSO	SUP. DE UBS ADM	TODA DEMANDA DE RECEPÇÃO	40 HS	8:00 HS	X	X	X	X	X	X		
ISABEL ECHIRMAN MARTINS DOS SANTOS	TÉC. ENFERMAGEM	VACINADOR	40 HS	8:00 HS	X	X	X	X	X	X		
IVETE GOMES DA VITÓRIA	ASC	LIMPEZA EM GERAL DA UBS	40 HS	8:00 HS	X	X	X	X	X	X		
VANILDO ALVES DOS SANTOS	CALÇATEIRO	CONSERVAÇÃO DA ÁREA EXTERNA E PEQUENOS REPAROS	30 HS	8:00 HS	X	X	X	X	X	X		
RANIELI FALCÃO MOTA	AUX. ADMINISTRATIVO	TODA DEMANDA DE RECEPÇÃO	40 HS	8:00 HS	X	X	X	X	X	X		
ADRIANA PEREIRA COLLETE	SUP. DE UBS	SUPERVISÃO/COORDENAÇÃO	40 HS	8:00 HS	X	X	X	X	X	X		
SILSILENE FREIRE DE MOURA	ACS	VISITA DOMICILIAR, PESAGEM DO BOLSA FAMILIA	40 HS	8:00 HS	X	X	X	X	X	X		
ELIZANGELA SOARES LANGE	ACS	CADASTRAMENTO, MAPEAMENTO, ACOULHIMENTO	40 HS	8:00 HS	X	X	X	X	X	X		
ELAINE FREITAS ALMEIDA KEFLER	ACS	VISITA DOMICILIAR, PESAGEM DO BOLSA FAMILIA	40 HS	8:00 HS	X	X	X	X	X	X		
TELMA DE FÁTIMA MANOLLA	ACS	CADASTRAMENTO, MAPEAMENTO, ACOULHIMENTO	40 HS	8:00 HS	X	X	X	X	X	X		
Programas		Dia		Horário								
HIPERTIDIA		AGENDAMENTO		AGENDAMENTO								
Funcionários de férias/licença		Cargo		Período								
Rosilene Teixeira da Silva		Assistente Técnico I		Licença Maternidade 16/02/2019 a 16/07/2019 Férias 17/07/2019 a 15/09/2019		40HS	8:00 HS	X	X	X	X	X
LUCIANA MACIEL SOBRINHO		TÉC. ENFERMAGEM		Férias 01/08/2019 a 30/08/2019		40HS	8:00 HS	X	X	X	X	X
VANDA RAMOS LARA		ENFERMEIRO		Férias 02/08/2019 a 18/08/2019		40HS	8:00 HS	X	X	X	X	X

Fl. 59 - Proc. nº 2411/19  
CÂMARA MUNICIPAL DE CARIACICA

Fl. 60 Proc. nº 2411/19  
 CÂMARA MUNICIPAL DE CARIACICA

PREFEITURA MUNICIPAL DE CARIACICA

ESTADO DO ESPÍRITO SANTO

Secretaria Municipal de Saúde

Gerência de Atenção à Saúde



## FREQUÊNCIA DOS SERVIDORES UBS NOVO BRASIL

SERVIDOR		HORARIO	AGOSTO/2019				
			Segunda-feira	Terça-feira	Quarta-feira	Quinta-feira	Sexta-feira
Luciana maciel Sobrinho	Técnica de Enfermagem	07:00 às 16:00 horas	x	x	x	x	x
Ranieli Falcão Mota	Auxiliar Administrativo	07:00 às 16:00 horas	x	x	x	x	x
Rozilene Telxeira da Silva	Assistente Técnico I	LICENÇA MATERNIDADE	x	x	x	x	x
Isabel Schirman Martins dos Santos	Técnica de Enfermagem -VACINADORA	07:00 às 16:00 horas	x	x	x	x	x
Alessandra dos Santos Prates Cardoso	Supervisora	07:00 às 16:00 horas	x	x	x	x	x
Aicino Ferreira da Cruz Neto	Médico - Generalista	07:00 às 16:00 horas	x	x	x	x	
Adriana Pereira Coliete	Supervisora	07:00 às 16:00 horas	x	x	x	x	x
Leila Cristina do Nascimento	Técnica de Enfermagem/ESF	07:00 às 16:00 horas	x	x	x	x	x
Luh Soprani Conceição Souza	Médica - Generalista	07:00 às 16:00 horas		x	x	x	x
Ivete Gomes da Vitória	Auxiliar de Serviços Gerais - SERDEL	07:00 às 16:00 horas	x	x	x	x	x
Telma de Fátima Manola	Agente Comunitário de Saúde	07:00 às 16:00 horas	x	x	x	x	x
Gilsilene Freire de Moura	Agente Comunitário de Saúde	07:00 às 16:00 horas	x	x	x	x	x
Elizangela Soares Langa	Agente Comunitário de Saúde	07:00 às 16:00 horas	x	x	x	x	x
Elaine Freitas Almeida kefler	Agente Comunitário de Saúde	07:00 AS 16:00 horas	x	x	x	x	x
Vanildo Alves dos Santos	Calceteiro	07:00 às 16:00 horas	x	x	x	x	x
Teilda Batista	Técnica de Enfermagem	07:00 AS 16:00 horas	x	x	x	x	x
Douglas Danti Simoura	Enfermeiro/ESF	07:00 às 16:00 horas	x	x	x	x	x
Sandra Pereira de Lima Christo	Técnica de Enfermagem	07:00 AS 16:00 horas	x	x	x	x	x
Vanda Ramos Lara	Enfermeiro	07:00 às 16:00 horas	x	x	x	x	x
Aricélia Gracino do Amaral	Técnica de Enfermagem	07:00 às 16:00 horas	x	x	x	x	x





PREFEITURA DE CARIACICA - Secretaria Municipal de Saúde  
 UBS NOVO BRASIL  
 ESCALA DE SERVIÇO E FOLGAS EQUIPE DE ENFERMAGEM – MÊS Agosto/2019

SETOR: UBS NOVO BRASIL					DIAS MÊS																															
COLABORADOR	FUNÇÃO	COREN -MS	TURNO		1	2	3	4	5	6	7	8	9	10	11	12	13	14	15	16	17	18	19	20	21	22	23	24	25	26	27	28	29	30	31	
Douglas Simbura	Danti ENF	183230	8h		X	X			X	X	X	X	X			X	X	X	X	X			X	X	X	X	X			X	X	X	X	X		
Lella Nascimento	Cristina TEC	828708	8h		X	X			X	X	X	X	X			X	X	X	X	X			X	X	X	X	X			X	X	X	X	X		
Isabel Martins	schirmamm TEC	279665	8h		X	X			X	X	X	X	X			X	X	X	X	X			X	X	X	X	X			X	X	X	X	X		
Luciana Sobrinho	Madel TEC	57789	8h																																	
Sandra P. de Lima Christo	TEC	370113	8h		X	X			X	X	X	X	X			X	X	X	X	X			X	X	X	X	X			X	X	X	X	X		
Arcélia Amaral	Gracino do TEC	241.524	8h		X	X			X	X	X	X	X			X	X	X	X	X			X	X	X	X	X			X	X	X	X	X		
Teilda Batista	TEC	160.332	8h		X	X			X	X	X	X	X			X	X	X	X	X			X	X	X	X	X			X	X	X	X	X		
Vanda Ramos Lara	ENF	175.484	8h		X																		X	X	X	X	X			X	X	X	X	X		

**LEGENDA**

Ex:  
 (X) – utilizado para Dia normal de trabalho      (F) – utilizada para Folga      (E) – utilizado para Extra  
 (P) – utilizado para plantão de 12 horas      (S) - Sábado      (D) - Domingo      (FERIADO)      (FE) - Férias

Trocas de dias de trabalho entre colaboradores também devem ser registrados, e autorizados conforme normas institucionais.

**Unidade Básica de NOVO BRASIL**  
**ENDEREÇO: AV MOXARA S/N**  
**Telefone: 3345-6548**  
**CONSULTAS MÉDICAS**

Serviço	Dias de Atendimento	Horário	Horário	Horário
Clinico Geral	Segunda, Terça, Quarta e Quinta	07:00	25, 25, 20 e 13	A partir das 07:30h
Ginecologia	TERÇA	07:00	15	A partir das 07:30h
Gestante/Puerperio	TERÇA e QUINTA	Agendamento	15 E 5	A partir das 07:30h
Pediatria/Puericultura	Quarta e Sexta	07:00 e agendamento	20 E 15	A partir das 07:30h
Preventivo	SEXTA	Agendamento	20	A partir das 07:30h

**EXAMES MÉDICOS**

Exames	Dias de Atendimento	Horário	Horário	Horário
Exames Laboratoriais	Quinta	07:00	40	agendamento
Raio X	Todos os dias	07:30 às 15:30	Conforme demanda	Conforme demanda

Serviço	Dias de Atendimento	Horário
Exames de Entalento	Segunda à Sexta-feira	07:30 às 15:30

Serviço	Dias de Atendimento	Horário
Exames de Entalento	Segunda à Sexta-feira	07:30 às 15:30

Serviço	Dias de Atendimento	Horário
Exames de Entalento	Todos os dias	07:00 às 11:00

Serviço	Dias de Atendimento	Horário
Exames de Entalento	Segunda à Sexta-feira	07:00 às 15:00

Serviço	Dias de Atendimento	Horário
Exames de Entalento	Segunda à Sexta-feira	Entrega à partir das 09:00 e recebe à partir das 15:00

Aferição de Temperatura	07:00 às 15:40
Aferição de PA	07:00 às 15:40
Bolsa Familiar	08:00 às 15:30 Segunda e sexta
Aspiração capilar	07:00 às 15:40
Intramuscular	07:00 às 15:40
Teste rápido	07:00 às 15:40
Vitamina A	07:00 às 15:40

**SERVIÇOS DE APOIO À SAÚDE**  
 Serviço de Consulta Pré-Natal, Teste Rápido, Pré-Natal, Planejamento Familiar, Consulta de pediatria, Consultas de prevenção, Palestras, Visitas domiciliares, Triagem, Aconselhamento, Atendimento e formação, Sala de lactação, Piquete de leite materno  
 VIGILÂNCIA EM SAÚDE DEBILIDADE FÍSICA, TESTE DO BEBÊ, Monitoramento de pressão arterial  
 AVALIAÇÃO ANTROPOMÉTRICA, VITAMINA A, ELERÁTICO  
 ENTREGA MAT. DE CRIATIVIDADE (Processo de Incentivo)  
 APOIO AO PROCESSO ARTERIAL, UPA DE INTELIGÊNCIA

Para todos os procedimentos nas UBS é necessário: RG, Cartão do SUS e Número de Pronto-atendimento da Unidade.

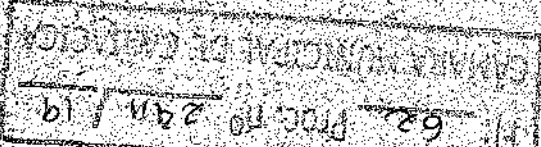

**UNIDADES BÁSICAS DE SAÚDE DO MUNICÍPIO DE CARIACICA**

MÊS	ago/19								
UBS	NRP II								
TELEFONE	27 3284-6107								
ENDEREÇO	RUA 52, NS, NOVA ROSA DA PENHA 2								
HORÁRIO DE FUNCIONAMENTO	7:00 AS 16:00HS								
LOCAL DE DIVULGAÇÃO DA ESCALA									
SERVIÇOS E PROGRAMAS PRESTADOS	SALA DE VACINA, CURATIVO, RETIRA DA PONTOS, GLICEMIA, AFERIÇÃO DE PRESSÃO, TESTE DO PEZINHO, PREVENTIVO, PESAGEM BOLSA FAMILIA, ANTROPOMETRIA, EXAMES LABORATORIAIS, PRE NATAL, VISITA DOMICILIAR, VITAMINA A, SAÚDE DA MULHER, SAÚDE DA CRIANÇA.								
SERVIDOR	CARGO	ESPECIALIDADE/FUNÇÃO	FORMADA DE TRABALHO SEMANA	HORÁRIO DIÁRIO	DÍAS				
					SEG.	TER.	QUA.	QUI.	SEX.
Rosângela Suelly Batista Bortia	Supervisor	SUPERVISOR	40 HS	07:00 AS 16:00HS	X	X	X	X	X
Alicione Maria Francisca	Técnico de Enfermagem/Contrato	SALA DE VACINA	40 HS	07:00 AS 16:00HS	X	X	X	X	X
Alexandre Soares da Silva	Agente Comunitário de Saúde/Coleiista	VISITA DOMICILIAR	40 HS	07:00 AS 16:00HS	X	X	X	X	X
Amélia Nunes dos Reis	Técnico de Enfermagem/Estatutário	CURATIVO/ADM	40 HS	07:00 AS 16:00HS	X	X	X	X	X
Ayrla Ferreira dos Santos Oliveira	Auxiliar de Consultório Odontológico/Estatutária	ODONTO	40 HS	07:00 AS 16:00HS	X	X	X	X	X
Carlos Roberto Koenler	médico	Cardiologista	08 HS	07:00 AS 16:00HS		X			
Edina Gomes Machado	Mais médico	GENERALISTA	40 HS	07:00 AS 16:00HS		X	X	X	07:00/12:00
Elaine da Silva de Souza	Agente Comunitário de Saúde/Coleiista	VISITA DOMICILIAR	40 HS	07:00 AS 16:00HS	X	X	X	X	X
Georgis Lavagnoli - 20hs	Dentista/Estatutária**	ODONTO	20HS	07:00 AS 16:00HS	07:00/13:00		X		
Gleici Alves Arcanjo Costa	Técnico de Enfermagem/Contrato	SALA DE VACINA	40 HS	07:00 AS 16:00HS	X	X	X	X	X
Jaqueline Rodrigues dos Santos	A.S.G (SERDEL)	LIMPEZA	40 HS	07:00 AS 16:00HS	X	X	X	X	X
Jessica Pinheiro Follador de Assis	Enfermeira/Estatutária (ESF)	ESTRATÉGIA	40 HS	07:00 AS 16:00HS	X	X	X	X	X
Joana Darc Ferreira Duarte Gauna	Agente Administrativo/Estatutária	ADM	40 HS	07:00 AS 16:00HS	X	X	X	X	X
Juliana Mesquita de Souza	Técnico de Enfermagem/Estatutária (ESF)	ESTRATÉGIA	40 HS	07:00 AS 16:00HS	X	X	X	X	X
Juliana Patro	Agente Comunitário de Saúde/Coleiista	VISITA DOMICILIAR	40 HS	07:00 AS 16:00HS	X	X	X	X	X
Landriene Tavares de Javarez da Silva	Técnico de Enfermagem/Contrato	CURATIVO/PA	40 HS	07:00 AS 16:00HS	X	X	X	X	X
Luane Silverio da Amorim Almeida	Mais Médico*	GENERALISTA	40 HS	07:00 AS 16:00HS	X	X	X	X	07:00/12:00
Lyda Moura dos Santos	Auxiliar Administrativo/Estatutária	ADM	40 HS	07:00 AS 16:00HS	FÉRIAS	FÉRIAS	FÉRIAS	FÉRIAS	FÉRIAS
Maria Aparecida Cezaria Barbosa	Técnico de Enfermagem/Contrato	SALA DE VACINA	40 HS	07:00 AS 16:00HS	FÉRIAS	FÉRIAS	FÉRIAS	FÉRIAS	FÉRIAS
Maria da Penha G de Araújo	Dentista/Estatutária**	ODONTO	20HS	07:00 AS 16:00HS	13:00/16:00	X		X	
Marcela Gomes Moreira	Agente de Combate a Endemias/Estatutária (Cetida)	ADM	40 HS	07:00 AS 16:00HS	X	X	X	X	X
Dikere Rubelro de Oliveira	Técnico de Enfermagem/Contrato	SALA DE PREPARO	40 HS	07:00 AS 16:00HS	X	X	X	X	X
Jene Oliveira Amorim	Técnico de Enfermagem	CURATIVO/PA	40 HS	07:00 AS 16:00HS	X	X	X	X	X
Polyanna Moraes Vieira	Enfermeira/Estatutária	UBS	40 HS	07:00 AS 16:00HS	X	X	X	X	X
Natalia Lóss da Fonseca	Técnico de Enfermagem/Estatutária	PREPARO	40 HS	07:00 AS 16:00HS	X	X	X	X	X
Stephanie Milena L. de Souza	Mais Médico	GENERALISTA	40 HS	07:00 AS 16:00HS		LM	LM	LM	LM
Terezinha de Assis Moreira	A.S.G (SERDEL)	LIMPEZA	40 HS	07:00 AS 16:00HS	X	X	X	X	X
Programas	Dia	Horário							
Hiperdia	Mensal								
Tabacismo	Reunião Semanal	14 Hs							
Planejamento Familiar	Reunião Mensal	14 Hs							
Funcionários de férias/licença	Cargo	Período							
Maria Aparecida Cezaria Barbosa	técnica enfermagem/sala de vacina	01/08/19 a 30/08/19	FÉRIAS						
Lyda Moura dos Santos	Auxiliar Administrativo/Estatutária	05/08/19 a 19/08/19	FÉRIAS						



PREFEITURA DE CARIACICA - Secretaria Municipal de Saude UBS NOVA ROSA DA PENHA II  
 ESCALA DE SERVIÇO E FOLGAS EQUIPE DE ENFERMAGEM - MÊS AGOSTO/2019  
 Data e Assinatura do Responsável

SETOR: SEMIUS - UBS /NRP II				DIAS MÊS																																	
COLABORADOR	FUNÇÃO	COREN -MS	TURNO	1	2	3	4	5	6	7	8	9	10	11	12	13	14	15	16	17	18	19	20	21	22	23	24	25	26	27	28	29	30	31			
JESSICA PINHEIRO FOLLADOR DE ASSIS	ENF	239629 - ENF	07h-16h	X	X			X	X	X	X	X			X	X	X	X	X			X	X	X	X	X			X	X	X	X	X				
LANDMEIRE TAVARES DA SILVA	TEC	776717 - TE	07h-16h	X	X			X	X	X	X	X			X	X	X	X	X			X	X	X	X	X			X	X	X	X	X				
JULIANA MESQUITA DE SOUZA	TEC	957217 - TE	07h-16h	X	X			X	X	X	X	X			X	X	X	X	X			X	X	X	X	X			X	X	X	X	X				
DILZETE RIBEIRO DE OLIVEIRA	TEC	294334 - TE	07h-16h	X	X			X	X	X	X	X			X	X	X	X	X			X	X	X	X	X			X	X	X	X	X				
JANE OLIVEIRA AMORIM	TEC	595694 - TE	07h-16h	X	X			X	X	X	X	X			X	X	X	X	X			X	X	X	X	X			X	X	X	X	X				
POLYANA MORAES VIEIRA	ENF	447904 - ENF	07h-16h	X	X			X	X	X	X	X			X	X	X	X	X			X	X	X	X	X			X	X	X	X	X				
AMÉLIA NUNES REIS	TEC	208588 - TE	07h-16h	X	X			X	X	X	X	X			X	X	X	X	X			X	X	X	X	X			X	X	X	X	X				
NATALIA LOSS DA FONSECA	TEC	1045211 - TE	07h-16h	X	X			X	X	X	X	X			X	X	X	X	X			X	X	X	X	X			X	X	X	X	X				
GLEICE ALVES ARCANJO	TEC	117151 - TE	07h-16h	X	X			X	X	X	X	X			X	X	X	X	X			X	X	X	X	X			X	X	X	X	X				
ALCIONE MARIA FRANCISCA*	TEC	470600 - TE	07h-16h	X	X			X	X	X	X	X			X	X	X	X	X			X	X	X	X	X			X	X	X	X	X				
LEGENDA	EX: X - utilizado para Dia normal de trabalho F - utilizada para Folga E - utilizado para Extra P - utilizado para plantão de 12 horas Feriado Trocas de dias de trabalho entre colaboradores também devem ser registrados, e autorizados conforme normas institucionais.																																				



PREFEITURA MUNICIPAL DE CAMARACARIACICA  
 ESTADO DO ESPÍRITO SANTO  
 Secretaria Municipal de Saúde  
 Gerência de Atenção Primária

**FREQUÊNCIA DOS SERVIDORES DA SAÚDE**  
**UBS Sebastião Gonçalves/ N.R.P. II**

Nº 65 PUC Nº 24/11/19  
 SECRETARIA MUNICIPAL DE SAÚDE

Nº	SERVIDOR	CARGO	HORÁRIO	ago/19				
				2ª feira	3ª feira	4ª feira	5ª feira	6ª feira
1	Rosângela Sirely Batista Borba	Supervisor	07:00 às 16:00	X	X	X	X	X
2	Alicione Maria Francisca	Técnico de Enfermagem/Contrato	07:00 às 16:00	X	X	X	X	X
3	Alexandra Soares da Silva	Agente Comunitário de Saúde/Celestista	07:00 às 16:00	X	X	X	X	X
4	Amélia Nunes dos Reis	Técnico de Enfermagem/Estatutário	07:00 às 16:00	X	X	X	X	X
5	Artícia Ferreira dos Santos Oliveira	Auxiliar de Consultório Odontológico/Estatutária	07:00 às 16:00	X	X	X	X	X
6	Carlos Roberto Koehler	Cardiologista	07:00 às 16:00		X			
7	Dilzete Ribeiro de Oliveira	Técnico de Enfermagem/contrato	07:00 às 16:00	X	X	X	X	X
8	Edina Gomes Machado	Mais Médico	07:00 às 16:00		X	X	X	7:00/13:00
9	Elaine da Silva de Souza	Agente Comunitário de Saúde/Celestista	07:00 às 16:00	X	X	X	X	X
10	Georgia Lavagnoli - 20hs	Dentista/Estatutária*	07:00 às 16:00	7:00/13:00		X		X
11	Gleici Alves Archanjo Costa	Técnico de Enfermagem/Contrato	07:00 às 16:00	X	X	X	X	X
12	Jane Oliveira Arnoin	Técnico de Enfermagem/	07:00 às 16:00	X	X	X	X	X
13	Jaqueline Rodrigues dos Santos	A.S.G (SERDEL)	07:00 às 16:00	X	X	X	X	X
14	Jéssica Pinheiro Follador de Assis	Enfermeira/Estatutária (ESF)	07:00 às 16:00	X	X	X	X	X
15	Joana Darc Ferreira Duarte Gauna	Agente Administrativo I/Estatutária	07:00 às 16:00	X	X	X	X	X
16	Juliana Mesquita de Souza	Técnico de Enfermagem/Estatutária (ESF)	07:00 às 16:00	X	X	X	X	X
17	Juliana Paterno	Agente Comunitário de Saúde/Celestista	07:00 às 16:00	X	X	X	X	X
18	Lândineire Tavares da Tavares da Silva	Técnico de Enfermagem/Contrato	07:00 às 16:00	X	X	X	X	X
19	Luana Silverio de Amorim Almeida	Mais Médico*	07:00 às 16:00	X	X	X		7:00/13:00
20	Lylia Moura dos Santos	Auxiliar Administrativo/Estatutária	07:00 às 16:00	FÉRIAS	FÉRIAS	FÉRIAS	FÉRIAS	FÉRIAS
21	Marcela Gomes Moreira	Agente de Combate a Endemias/Estatutária*	07:00 às 16:00	X	X	X	X	X
22	Maria Aparecida Cezaria Barbosa	Técnico de Enfermagem/Contrato	07:00 às 16:00	FÉRIAS	FÉRIAS	FÉRIAS	FÉRIAS	FÉRIAS
23	Maria da Penha G. de Araújo	Dentista/Estatutária*	07:00 às 16:00	13:00/19:00	X		X	
24	Natália Loss de Fonseca	Técnico de Enfermagem/Estatutária	07:00 às 16:00	X	X	X	X	X
25	Polyanna Moraes Vieira	Enfermeira/Estatutária (ESF)	07:00 às 16:00	X	X	X	X	X
26	Stephanie Milena L. de Souza	Mais Médico	07:00 às 16:00		LM	LM	LM	LM
27	Terezinha de Assis Moreira	A.S.G (SERDEL)	07:00 às 16:00	X	X	X	X	X

\* Servidora cedida pela andemia

Fl. 66 Proc. nº 24.11/19

**Unidade Básica de Saúde Sebastião Gonçalves / URP II**  
**ENDERECO: Rua 51, s/n, Nova Rosa da Penha II, Cariacica-ES**  
**Telefone: 3264-5197**  
**CONSULIAS MEDICAS**

CÂMARA MUNICIPAL DE CARIACICA

Atividade	Dias de Atendimento	Marcação	Horário	Resposta de Consultas
Clinica Geral	Segunda, Terça, Quarta e Sexta	Agendamento	6h	A partir das 07:30h
Ginecologia (Saúde da M.)	Terça e Quinta	Agendamento	30	A partir das 12:30h
Cardiologia	Terça	Regulação	30	A partir das 07:30h
Gestante/Puerpério	Segunda	Agendamento	24	A partir das 07:30h
Pediatra/Pneumologia	Segunda, Terça e Quinta	Agendamento	56	A partir das 07:30h
Preventivo	segunda	Agendamento	30	A partir das 13:00h

**DEBISTAS**

Debitista	Dias de Atendimento	Horário	Marcação de Consultas
GEORGIA LAVAGNOLI	Segunda Quarta-feira e Sexta-feira	07:00 às 12:00 07:00 às 16:00	Agendamento
MARIA DA PENHA G DE ARAUJO	Segunda terça-feira e Quinta-feira	12:00 às 16:00 07:00 às 16:00	Agendamento

**EXAMES MEDICOS**

Exames Laboratoriais	Dias de Atendimento	Horário	Marcação de Consultas
Exo X - Agendamento	todos os dias	07:00 às 14:00	100
	Todos os dias	07:00 às 16:00	Conforme Demanda

**VACINACAO**

Dias de Atendimento	Horário
Segunda a Sexta-feira	07:30 às 15:30

**DIAGNÓSTICO**

Dias de Atendimento	Horário
Segunda a Sexta-feira	07:30 às 15:00

**TESTES DE DIAGNÓSTICO**

Dias de Atendimento	Horário
Quarta e sexta	07:00 às 11:00

**PAEDIACIA**

Dias de Atendimento	Horário
Segunda	09:00 às 15:30
Terça a Sexta-feira	07:00 às 15:30

**TESTES DE DIAGNÓSTICO PARA AVALIAÇÃO DE RISCO DE INFECÇÃO**

Dias de Atendimento	Horário
Segunda a Sexta-feira	07:00 às 11:00

**PROCEDIMENTOS DE ENFERMAGEM**

Dias de Atendimento	Horário
Aferição de Temperatura	07:00 às 15:40
Aferição de PA	07:00 às 15:40
Bolsa Perna - Todos os dias	08:00 às 14:00
Cauterização - não se faz	
Glicemia capilar	07:00 às 15:40
Intramuscular	07:00 às 15:40
Teste Rápido	07:00 às 15:40
Vitamina A	07:00 às 15:40

**SERVIÇOS E PROGRAMAS PRESTADOS PELA UNIDADE - ENFERMAGEM**

Observações
Para todos os procedimentos nas UBS é necessário: RG, Cartão do SUS e Número de Inscrição da Unidade.



PREFEITURA DE CARIACICA  
ESTADO DO ESPÍRITO SANTO  
SECRETARIA MUNICIPAL DE SAÚDE  
Gerência de Atenção à Saúde

UNIDADES BÁSICAS DE SAÚDE DO MUNICÍPIO DE CARIACICA

MÊS	AGOSTO / 2019				
UBS	OPERÁRIO				
TELEFONE	(27) 3308-9600 / 3286-4542				
ENDEREÇO	Rua: Funcionários Públicos, 141 Operário, Cariacica - ES				
HORÁRIO DE FUNCIONAMENTO	07:00 às 16:00 horas.				
LOCAL DE DIVULGAÇÃO DA ESCALA	REDESPÇO				
SERVIÇOS E PROGRAMAS PRESTADOS	ACOLHIMENTO (APLICAÇÃO DE P/A, TESTAGEM DE GLICOSE/ AVALIAÇÃO ANTROPOMETRICA), VITAMINA A, EXAMES LABORATORIAIS, FARMÁCIA, CURATIVO, MEDICAÇÃO INJETÁVEL, VACINA, TESTE DO PEZINHO, TESTE RÁPIDO (VORL, HIV E GRAVIDEZ), ENTREGA MAT. CURATIVOS (PROCESSOS DOAÇÃO), MARCAÇÃO DE ESPECIALIDADE, PESQUISA BOLSA FAMILIA. PROGRAMAS: HIPERDIA, SISPRENATAL, SAÚDE DA MULHER, SAÚDE DA CRIANÇA, SAÚDE DO ADOLESCENTE, SAÚDE MENTAL, SAÚDE DO IDOSO, IMUNIZAÇÃO, PLANEJAMENTO FAMILIAR E PROGRAMA "MAIS MÉDICOS".				
SERVIDOR	CARGO	ESPECIALIDADE/FUNÇÃO	JORNADA DE TRABALHO SEMANAL	HORÁRIO DIÁRIO	DIAS
					SÉG. TER. QUA. QUI. SEX.
Crisley Agner	Auxiliar Administrativo	Marcação de Especialidade	40 HORAS	07 as 16 horas	LICENÇA MATERNIDADE
Fernanda Rocha Oliveira	Auxiliar Administrativo	Recepção	40 HORAS	07 as 16 horas	X X X X X
Jayne Caetano dos Santos	Auxiliar Administrativo	Farmácia	40 HORAS	07 as 16 horas	X X X X X
Izaete Maria Teixeira Queiroz	Técnica de Enfermagem	Vacina	40 HORAS	07 as 16 horas	X X X X X
Martina Santos Nunes Damascena	Técnica de Enfermagem	Serviços Assistenciais	40 HORAS	07 as 16 horas	X X X X X
Tatiana Fabíola Franco de Andrade	Técnica de Enfermagem	Serviços Assistenciais	40 HORAS	07 as 16 horas	X X X X X
Valéria Silva Barbosa	Técnica de Enfermagem	Serviços Assistenciais	40 HORAS	07 as 16 horas	FERIAS
Josemar de Jesus das Neves	Enfermeiro	Serviços Assistenciais	40 HORAS	07 as 16 horas	X X X X X
Paula Costa Lyrio	Médica	Generalista	32 HORAS	07 as 16 horas	LICENÇA MATERNIDADE
Carotini Pereira Schafer	Médica	Clinico Geral	20 HORAS	07 as 16 horas	X X X X X
Vera Lúcia Alves Vila	ASG - SERDEL	Auxiliar Serviços Gerais	40 HORAS	07 as 16 horas	X X X X X

PROGRAMAS	DIA	HORÁRIO		SÉG.	TER.	QUA.	QUI.	SEX.
HIPERDIA	* Demanda espontânea	8 as 15 horas	* Orientação individual	X	X	X	X	X
HIPERDIA	2ª a 6ª feira	Manhã e Tarde	* Curativos especiais	X	X	X	X	X
PLANEJAMENTO FAMILIAR	2ª sexta - feira do mês	08:30 horas	* Palestra Educativa					X
PLANEJAMENTO FAMILIAR	* Demanda espontânea	8 as 15 horas	* Atendimento individual	X	X		X	
SUADE DA MULHER	4ª e 6ª feira	08:30 horas	* Clíeta de preventivo			X		X
SISPRENATAL	* Demanda espontânea	8 as 15 horas		X	X		X	X
IMUNIZAÇÃO	2ª a 6ª feira	8 as 12h / 13 as 15:30 horas		X	X	X	X	X

FUNCIONÁRIOS DE FÉRIAS / LICENÇA	CARGO	PERÍODO						
Paula Costa Lyrio	Médica	26/04 a 25/10/2019						
Crisley Agner	Auxiliar Administrativo	25/06 a 24/12/2019						

Valéria Silva Barbosa      Técnica de Enfermagem      01/08 a 30/08/2018

FI 67 - Proc. nº 2411 / 19  
 CÂMARA MUNICIPAL DE CARIACICA

**Unidade Básica de Saúde Operário**  
**ENDEREÇO: Rua: Funcionários Públicos, 141 - Operário - Caracica/ES**  
**Telefone: (27) 3396-9600 / 3286-4542**

**EXAMES LABORATORIAIS**

Exame	Período	Horário	Local	Observações
Clinico Geral	Segunda, Terça e Quarta-Feira	07:00	20 / 20 / 15	A partir das 08:30h
Preventivo	Quinta-Feira	Agendamento	15	A partir das 07:30h
Usuários Preferenciais	Segunda, Terça e Quarta-Feira	Agendamento - Sexta-feira	20	A partir das 07:00h

**PERIÓDICO**

Exame	Período	Horário	Local	Observações
A UBS não dispõe deste profissional temporariamente.				

**EXAMES DE DIAGNÓSTICO**

Exames	Período	Horário	Local	Observações
Exames Laboratoriais	Terça-Feira	07:00	50	Todos os dias
Raios X	Todos os dias	07:30 às 15:30	Conforme demanda	Conforme demanda

**EXERCÍCIOS**

Exercício	Período	Horário	Local	Observações
SUSPENSÃO DE EXERCÍCIOS				
Segunda a Sexta-Feira				
08:00 às 15:30				

**EXERCÍCIOS**

Exercício	Período	Horário	Local	Observações
SUSPENSÃO DE EXERCÍCIOS				
Segunda a Sexta-Feira				
07:30 às 15:00				

**EXERCÍCIOS DE FORTALECIMENTO**

Exercício	Período	Horário	Local	Observações
SUSPENSÃO DE EXERCÍCIOS				
Suspensão temporariamente				

**EXERCÍCIOS**

Exercício	Período	Horário	Local	Observações
SUSPENSÃO DE EXERCÍCIOS				
Segunda a Sexta-Feira				
08:00 às 15:30				

**EXERCÍCIOS DE FORTALECIMENTO DE FORTALECIMENTO**

Exercício	Período	Horário	Local	Observações
SUSPENSÃO DE EXERCÍCIOS				
Segunda a Sexta-Feira				
13:00 às 15:30				

**EXERCÍCIOS DE FORTALECIMENTO DE FORTALECIMENTO**

Exercício	Período	Horário	Local	Observações
SUSPENSÃO DE EXERCÍCIOS				
Verificação de Temperatura		07:00 às 15:40		
Verificação de PA		07:00 às 15:40		
Acompanhamento - Bolsa Família		08:00 às 15:00 (Segunda a Quinta-Feira)		
Glicemia Capilar		07:00 às 15:40		
Medicação Intramuscular		07:00 às 15:40		
Teste Rápido		07:00 às 15:40		
Vitamina A		07:00 às 15:40		

**PROGRAMAS DE FORTALECIMENTO DE FORTALECIMENTO DE FORTALECIMENTO**

PROGRAMAS: HIPERTENSÃO, SISPRENATAL, SAÚDE DA MULHER, SAÚDE DA CRIANÇA, SAÚDE DO ADOLESCENTE, SAÚDE MENTAL, SAÚDE DO IDOSO, IMUNIZAÇÃO, PLANEJAMENTO FAMILIAR E PROGRAMA "MAIS MÉDICOS".

Para todos os procedimentos na UBS é necessário: RG, Cartão do SUS e Número de Promotor da Unidade.





## FREQUÊNCIA DOS SERVIDORES UBS OPERÁRIO

SERVIDOR	CARGO	HORÁRIO	ADONTO/2019				
			01	02	03	04	05
Crisley Aigner*	Auxiliar Administrativo	07:00 às 16:00 horas	LICENÇA MATERNIDADE				
Carolini Pereira Schafer	Médica - Clínico Geral	07:00 às 16:00 horas	x	x			
		07:00 às 11:00 horas			x		
Fernanda Rocha Oliveira	Auxiliar Administrativo	07:00 às 16:00 horas	x	x	x	x	x
Izaete Maria Teixeira Queiroz	Técnica de Enfermagem - VACINADORA	07:00 às 16:00 horas	x	x	x	x	x
Jayne Gaetano dos Santos	Auxiliar Administrativo	07:00 às 16:00 horas	x	x	x	x	x
Josemar de Jesus das Neves	Enfermeiro	07:00 às 16:00 horas	x	x	x	x	x
Marilia Santos Nunes Damascena	Técnica de Enfermagem	07:00 às 16:00 horas	x	x	x	x	x
Paula Costa Lyrio*	Médica - Generalista	07:00 às 16:00 horas	LICENÇA MATERNIDADE				
		07:00 às 12:30 horas					
Tatiana Fabiola Trancoso de Andrade	Técnica de Enfermagem	07:00 às 16:00 horas	x	x	x	x	x
Valéria Silva Barbosa*	Técnica de Enfermagem	07:00 às 16:00 horas	FÉRIAS				
Vera Lúcia Alves Vila	Auxiliar de Serviços Gerais - SERDEL	07:00 às 16:00 horas	x	x	x	x	x
OBS: * Período: 25/06 a 24/12/2019							
OBS: * Período: 26/04 a 25/10/2019							
OBS: * Período: 01/08 a 30/09/2019							

B: 69 Proc. nº 2421/19  
 CÂMARA MUNICIPAL DE CARIACICA



UNIDADES BÁSICAS DE SAÚDE DO MUNICÍPIO DE CARIACICA

MÊS	agosto-19
UBS	UNIDADE BÁSICA DE SAÚDE DE ORIENTE
TELEFONE	33466567
ENDEREÇO	Rua Senador Eurico Rezende, s/n - Oriente
HORÁRIO DE FUNCIONAMENTO	Segunda a Sexta-feira, de 07:00 as 16:00
LOCAL DE DIVULGAÇÃO DA ESCALA	RECEPÇÃO
SERVIÇOS E PROGRAMAS PRESTADOS	Hiperdia, Atendimentos Gerais, Planejamento Familiar, Acompanhamento de Gestante, Puerpério, Atendimento Pediátrico, Generalista (com médico e enfermeira da ESF-Oriente), Clínica Geral, Atendimento antirrábico, Programa do Tabagismo, Planejamento Familiar, Teste Rápido de Sífilis, HIV, Hepatite B e Gravidez, Bolsa Família, Vitamina A, Retirada de Ponto, HGT, IM, PA, Preventivo, Exames Laboratoriais, Farmácia, Teste do pezinho, Aplicação de Benzilpenicilina, Vacina, Dispensação de material de Hiperdia.

SERVIDOR	CARGO	ESPECIALIDADE/FUNÇÃO	JORNADA DE TRABALHO SEMANAL	HORÁRIO DIÁRIO	DIAS					
					SEG.	TER.	QUA.	QUI.	SEX.	SAB.
Edilane Ferreira	Aux. Administrativo	Receptionista	40 h	Seg a Sex - 7h as 16h	X	X	X	X	X	X
Allan Dawson Alfredo	Aux. Administrativo	Especialidade	40 h	Seg a Sex - 7h as 16h	X	X	X	X	X	X
Tania Mera do Rosário Firmino dos Santos	Téc. de Enfermagem	Enfermeira	40h	Seg a Sex - 7h as 16h	X	X	X	X	X	X
Galileo Monteiro de Barros Oliveira	Médico	ESF	40 h	Seg a Sex - 7h as 16h	X	X	X	X	X	X
Niceia Ferreira dos Santos	Médica	Clínica Geral	20 h	Seg a Sex - 7h as 11h	X	X	X	X	X	X
Rosiane Gabriela Souza Fimental	Enfermeiro	ESF	40 h	Seg a Sex - 7h as 16h	X	X	X	X	X	X
Marly Sandra Simões R. Silva	Téc. Enfermagem	ESF	40 h	Seg a Sex - 7h as 16h	X	X	X	X	X	X
Michely Celestrino	Téc. Enfermagem	Enfermagem	40 h	Seg a Sex - 7h as 16h	X	X	X	X	X	X
Hayda Souza Brandão	Médica	Clínica Geral	20 h	Seg a Sex - 7h as 11h	X	X	X	X	X	X
Jovana Gomes Marques do Amaral	Téc. Enfermagem	Enfermagem	40 h	Seg a Sex - 7h as 16h	X	X	X	X	X	X
Michale Nascimento	Téc. Enfermagem	Vacinadora	40 h	Seg a Sex - 7h as 16h	X	X	X	X	X	X
Anatiele Azevedo Moz	Téc. Enfermagem	Farmácia	40 h	Seg a Sex - 7h as 16h	X	X	X	X	X	X
Sergio Menezes de Almeida	Supervisor	Supervisor	40 h	Seg a Sex - 7h as 16h	X	X	X	X	X	X
Yeda Maria da Silva	ACS	ACS	40 h	Seg a Sex - 7h as 16h	X	X	X	X	X	X
Dela dos Santos	ACS	ACS	40 h	Seg a Sex - 7h as 16h	X	X	X	X	X	X
Sajma da Silva Santos	ACS	ACS	40 h	Seg a Sex - 7h as 16h	X	X	X	X	X	X
Karyna Pinheiro Pinto	ACS	ACS	40 h	Seg a Sex - 7h as 16h	X	X	X	X	X	X
Edith Vicente Firmino	Servente	Recepção	30 h	Seg a Sex - 7h as 13h	X	X	X	X	X	X

Programas	Cargo	Período	Motivo
Hayda Souza Brandão	Médica		licença maternidade
Michely Celestrino	Téc. Enfermagem	05/08 a 19/08	Férias
Edith Vicente Firmino	Servente	15/07 a 13/08	Férias
Sergio Menezes de Almeida	Supervisor		licença médica

30  
 PROC. Nº 2411/19  
 SECRETARIA MUNICIPAL DE SAÚDE



## FREQUÊNCIA DOS SERVIDORES DA UBS ORIENTE JULHO 2019

SERVIDOR	CARGO	HORARIO	Segunda	Terça	Quarta	Quinta	Sexta
			Feira	Feira	Feira	Feira	Feira
HAYDA SOUZA BRANDAO	MÉDICA	LICENÇA MATERNIDADE					
GALILEU MONTEIRO DE BARROS	MÉDICO ESF	7H AS 16H	7H A 16H	7H A 16H	7H A 16H	7H A 16H	
ROSIANE GABRIELLA PIMENTEL	ENFERMEIRA ESF	7H AS 16H	7H A 16H	7H A 16H	7H A 16H	7H A 16H	7H A 16H
MARLY SANDRA SIMÕES	TEC. ENFERM. ESF	7H AS 16H	7H A 16H	7H A 16H	7H A 16H	7H A 16H	7H A 16H
TANIA MARA DO ROSÁRIO FIRMINO	TEC. ENFERMAGEM	7H AS 16H	7H A 16H	7H A 16H	7H A 16H	7H A 16H	7H A 16H
MICHELLY CELESTRINO	TEC. ENFERMAGEM	FÉRIAS	7H A 16H	7H A 16H	7H A 16H	7H A 16H	7H A 16H
MICHELE NASCIMENTO	TEC. ENFERMAGEM (VACINA)	7H AS 16H	7H A 16H	7H A 16H	7H A 16H	7H A 16H	7H A 16H
ALAN DAWSON ALFREDO	AUX. ADMINISTRATIVO (ESPECIALIDADE)	7H AS 16H	7H A 16H	7H A 16H	7H A 16H	7H A 16H	7H A 16H
EDITHE VICENTE FIRMINO	SERVENTE	FÉRIAS	7H A 13H	7H A 13H	7H A 13H	7H A 13H	7H A 13H
SERGIO MENEZES DE ALMEIDA	SUPERVISOR	LICENÇA MÉDICA	7H A 16H	7H A 16H	7H A 16H	7H A 16H	7H A 16H
YEDA MARIA DA SILVA	AGENTE ESF	7H AS 16H	7H A 16H	7H A 16H	7H A 16H	7H A 16H	7H A 16H
DÉIA DOS SANTOS	AGENTE ESF	7H AS 16H	7H A 16H	7H A 16H	7H A 16H	7H A 16H	7H A 16H
SELMA DA SILVA SANTOS	AGENTE ESF	7H AS 16H	7H A 16H	7H A 16H	7H A 16H	7H A 16H	7H A 16H
KARYNA PINHEIRO PINTO	AGENTE ESF	7H AS 16H	7H A 16H	7H A 16H	7H A 16H	7H A 16H	7H A 16H
NILCEA FERREIRA DOS SANTOS	MÉDICA	7H AS 16H	7H AS 11H	7H AS 11H	7H AS 11H	7H AS 11H	7H AS 11H
ANATIELE AZEVEDO MOZ	TEC. ENFERMAGEM	7H AS 16H	7H AS 10H	7H AS 10H	7H AS 10H	7H AS 10H	7H AS 10H
JOVANA GOMES MARQUES DO AMARAL	TEC. ENFERMAGEM	7H AS 16H	7H AS 10H	7H AS 10H	7H AS 10H	7H AS 10H	7H AS 10H
EDILANÉ FERREIRA	AUX. ADMINISTRATIVO (RECEPCÃO)	7H AS 16H	7H AS 10H	7H AS 10H	7H AS 10H	7H AS 10H	7H AS 10H

CAMARA MUNICIPAL DE CARIACICA  
31. Proc. nº 29.11/19

**Unidade Básica de Saúde de Oriente**  
**ENDEREÇO: Rua Senador Eurico Rezende, S/N, Oriente**  
**Telefone: 3346-6574 / 6567**  
**COMUNICAÇÃO PÚBLICA - AGOSTO 2013**

Atividade	Dias de Atendimento	Atendimento	Quantidade	Horário
Clinico Geral ESF	Segunda-feira e Quarta-feira	Agendamento	20(dia)	A partir das 08:00
Gestante/Puerperio	Terça-feira	Agendamento	6	A partir das 13:00
Pediatrica	Quinta-feira	Agendamento	12	A partir das 08:00
Visita Domiciliar	Terça-feira	Agendamento	5	A partir das 07:30
Clinico Geral	Segunda à Sexta-feira	Espontânea	10(dia)	A partir das 07:30

**PREVENÇÃO**

Atividade	Dias de Atendimento	Horário

**EXAMES MÉDICOS**

Exames	Dias de Atendimento	Horário	Quantidade	Observações
Exames Laboratoriais (De 15 em 15 dias)	Segunda-feira	07:00	15	AGENDAMENTO

**VACINAÇÃO**

Dias de Atendimento	Horário
segunda à sexta-feira	07:30 às 11:00 e 12:00 às 15:30

**PREVENÇÃO**

Dias de Atendimento	Horário
Segunda à Sexta-feira	07:30 às 15:00

**PREVENÇÃO**

Dias de Atendimento	Horário
Quarta-feira e Terça-feira	07:30 às 11:00

**PREVENÇÃO**

Dias de Atendimento	Horário
Segunda à Sexta-feira	07:00 às 16:00

**PREVENÇÃO**

Dias de Atendimento	Horário
SEGUNDA À SEXTA FEIRA	07:00 às 11:00

**PREVENÇÃO**

Atividade	Horário
Aferição de Temperatura	07:30 às 15:30
Aferição de PA	07:30 às 15:40
Bolsa Família	09:00 10:30 e 13:00 às 15:00
Retirada de ponto	07:30 às 15:00
Glicemia capilar	07:30 às 15:40
Intramuscular	07:30 às 15:30
Teste Rápido	07:30 às 15:00
Vitamina A	07:30 às 15:30

**PREVENÇÃO**

Hiperdia, Atendimento Gerais, Planejamento Familiar, Acompanhamento de Gestante, Puerpério, Atendimento Pediátrico, Generalista (com Médico e enfermeira da ESF-Oriente), Clínica Geral, Atendimento antirrábico, Tabagismo, Teste Rápido de Sífilis, HIV, Hepatite B e Gravidez, Bolsa Família, Vitamina A, Retirada de ponto, HGT, IM, PA, Preventivo, Exames Laboratoriais, Entrega e Recebimento de BPA, Vacina, Curativo, Liberação de Material de Curativo Domiciliar (Mediante Processo), Farmácia

**PREVENÇÃO**

Para todos os procedimentos nas UBS é necessário: RG, Cartão do SUS e Número de Promúrio da Unidade.

CÂMARA MUNICIPAL DE CARACICA  
 Fl. 92 Proc. nº 2711/10



PREFEITURA DE CARIACICA  
ESTADO DO ESPÍRITO SANTO  
SECRETARIA MUNICIPAL DE SAÚDE  
Gerência de Atenção à Saúde

UNIDADES BÁSICAS DE SAÚDE DO MUNICÍPIO DE CARIACICA

MÊS	Agosto 2019									
UBS	Padre Gabriel									
TELEFONE	3346-6569									
ENDEREÇO	Av. Padre Gabriel S/N Padre Gabriel									
HORÁRIO DE FUNCIONAMENTO	07:00 as 16:00									
LOCAL DE DIVULGAÇÃO DA ESCALA	RECEPÇÃO									
SERVIÇOS E PROGRAMAS PRESTADOS	Hipertensão, atendimentos Gerais, Planejamento Familiar, Acompanhamento de Gestante, Puerpério, Puericultura, Atendimento Pediátrico, Generalista, Teste Rápido de Sífilis, HIV, Hepatite B e Gravidez, Bolsa Família, Vitamina A, Retirada de Ponto, NBZ, HGT, IM, PA, Preventivo, Exame Laboratoriais, Farmácia.									
SERVIDOR	CARGO	ESPECIALIDADE/FUNÇÃO	JORNADA DE TRABALHO SEMANAL	HORÁRIO DIÁRIO	SEG.	TER.	QUA.	QUI.	SEX.	SAB.
Monke Santiago Nascimento	AUXILIAR ADMINISTRATIVO	Recepção/Farmácia	40h	Seg a Sex - 7h as 16h						
LILIANE DE SOUZA ARAUJO	ENFERMEIRA	Preventivo/planejamento	40 h	Seg a Sex - 7h as 16h	X	X	X	X	X	
LAUDICIA CANTILIO	TEC. ENFERMAGEM	vitam A/ pezinho/ curativ	40 h	Seg a Sex - 7h as 16h	X	X	X	X	X	
ALINE NYMER FAGUNDES	TEC. ENFERMAGEM	vitam A/ pezinho/ curativ	40h	Seg a Sex - 7h as 16h	X	X	X	X	X	
Maria Rocha	Aux. Serviços Gerais	Limpeza	40h	Seg a Sex - 7h as 16h	X	X	X	X	X	
MONKE SANTIAGO NASCIMENTO	AGENTE DE ENDEMIAS	Progamas Familiar/ Bols.f	40h	Seg a Sex - 7h as 16h	X	X	X	X	X	
CRISTIANE DE FATIMA BARBOSA	AGENTE DE SAUDE	Progamas Familiar/ Bols.f	40 h	Seg a Sex - 7h as 16h	X	X	X	X	X	
POSIANA DA PENHA DOS SANTOS R. BANDEIRA	AGENTE DE SAUDE	Progamas Familiar/ Bols.f	40 h	Seg a Quin - 7h as 16h	X	X	X	X	X	X
DANIELA DA VITORIA BENEVENUTO	AGENTE DE SAUDE	Progamas Familiar/ Bols.f	40 h	Seg a Sex - 7h as 16h	X	X	X	X	X	
ANA LUCIA PEREIRA DA SILVA	SUPERVISORA	SUPERVISORAMENTO/PLANEJAMENTO	40 h	Seg a Sex - 7h as 16h	X	X	X	X	X	
ANA ROSE DE JESUS	AUXILIAR ADMINISTRATIVO	Recepção/Farmácia	40h	Seg a Sex - 7h as 16h	X	X	X	X	X	
DR. SAMARA WOLFF	CLÍNICO GERAL	Atend. Geral	20h	Terç; Quart; Sexta- 7h as 16h		X	X		X	
DR. BRUNO MAGNO FERREIRA	CLÍNICO GERAL	Atend. Geral	20h	Quart; Quint; Sexta- 7h as 16h			X	X	X	
DR. PAULA FORÇA L. FERREIRA	CLÍNICO GERAL (Meds. médico)	PUERPERIO PRÉ-NATAL PUERICULTURA/PEDIATRIA	32h	Seg a Quin - 7h as 16h	X	X	X	X		
<b>Programas</b>	<b>Dia</b>	<b>Horário</b>								
HIPERTENSÃO	08, 09, 10	9:00 as 11:00h								
PRÉ-NATAL	8ª Feira	07:30h								
PREVENTIVO	2ª, 4ª, 6ª	07:30 hrs								
TESTE RÁPIDO	2ª a 6ª Feira	07:30 a 11:00h / 13:00 a 15:00								
BOLSA FAMÍLIA	2ª a 6ª Feira	07:30 a 11:00h / 13:00 a 15:00								
PEZINHO	2ª a 4ª Feira	07:30 a 11:00h								
VITAMINA A	2ª a 6ª Feira	07:30 a 11:00h / 13:00 a 15:00								
PLANEJAMENTO FAMILIAR	2ª a 6ª Feira	07:30 a 11:00h / 13:00 a 15:00								
EXAME LABORATORIAIS	15/15 dias	07:00h								
PEDIATRIA	4ª a 5ª	07:30								
CLÍNICO GERAL / GINECOLOGIA	2ª, 3ª, 4ª a 6ª	07:30								
<b>Funcionários de férias/licença</b>	<b>Cargo</b>	<b>Período</b>								

Fl. 73 - Proc. nº 240/19

CÂMARA MUNICIPAL DE CARIACICA

1	22/07/2019 a 20/08/2019	22/07/2019 a 20/08/2019
2	19/08/2019 a 05/09/2019	19/08/2019 a 05/09/2019

AGENTE DE SAÚDE  
CLÍNICO-GERAL (Vaga médica)

CAMARA MUNICIPAL DE CARIACICA

PROC. Nº 2411/19  
19/11/19

**Unidade Básica do Padre Gabriel**  
**ENDEREÇO: Av. Padre Gabriel S/N - Padre Gabriel**  
**Telefone: 3346-4569**

Atividade	Local	Horário	Quantidade	Observações
Clinico Geral/Ginecologista	Segunda, Terça, Quarta e Sexta	07h (Todas as sextas)	100	A partir das 07:30h
Gestante/Puerperio	segunda, Terça	Agendamento	30	A partir das 07:30h
Pediatra/Puericultura	Quarta e Quinta	07:00	30	A partir das 07:30h
Preventivo	Segunda, Quarta e Sexta	Agendamento	30	A partir das 07:30h

Atividade	Local	Horário	Quantidade	Observações
				Agendamento

Exames Laboratoriais (De 15 em 15 dias)	Local	Horário	Quantidade	Observações
	Sexta-Feira (Quinzenal)	07:00	50	Quarta-feira
Raio X	Todos os dias	07:30 às 15:30	Conforme demanda	Conforme demanda

Atividade	Local	Horário	Quantidade	Observações

Atividade	Local	Horário	Quantidade	Observações
	Segunda à Sexta-feira			07:30 às 11:00 e 13:00 às 15:00

Atividade	Local	Horário	Quantidade	Observações
	Segunda, Terça e Quarta-feira			07:30 às 11:00

Atividade	Local	Horário	Quantidade	Observações
	Segunda à Sexta-feira			07:30 às 16:00

Atividade	Local	Horário	Quantidade	Observações

Atividade	Local	Horário	Quantidade	Observações
Aferição de Temperatura				07:30 às 11:40 e 13:00 às 15:40
Aferição da PA				07:30 às 11:40 e 13:00 às 15:40
Bolsa Família				07:30 às 11:00 e 13:00 às 15:00
Calterização				
Glicemia capilar				07:30 às 11:40 e 13:00 às 15:40
Teste rápido				07:30 às 11:40 e 13:00 às 15:40
				07:30 às 11:00 e 13:00 às 15:00
Vitamina A				07:30 às 11:40 e 13:00 às 15:40

Atendimentos Gerais: Hipertensão, Planejamento Familiar, Acompanhamento de Gestante, Puerpério, Puericultura, Generalista (Atendimento Pediátrico, Clínico Geral e Ginecologia), Teste Rápido de Sífilis, HIV, Hepatite B e Gravidez, Bolsa Família, Liberação de Material de Curativo Domiciliar (Mediante Processo), Vitamina A, Retirada de Ponto, NBZ, HGT, PA, Preventivo, Exame Laboratoriais, Farmácia.

Para todos os procedimentos nas UBS é necessário: RG, Cartão do SUS e Número de Matrícula da Unidade.

CÂMARA MUNICIPAL DE CAMARACARIACICA  
 H.º 35 Proc. nº 2211/19



PREFEITURA DE CARIACICA  
ESTADO DO ESPÍRITO SANTO  
SECRETARIA MUNICIPAL DE SAÚDE  
Rua General Carneiro, 140 - Centro - Cariacica - ES - CEP: 13.500-000

UNIDADES BÁSICAS DE SAÚDE DO MUNICÍPIO DE CARIACICA

MÊS	ago/19
UBS	PORTO DE SANTANA
TELEFONE	33465539
ENDEREÇO	RUA GABINOS RIOS S/N
HORÁRIO DE FUNCIONAMENTO	07:00 AS 16:00
LOCAL DE DIVULGAÇÃO DA ESCALA	RECEPCÃO

SERVIÇOS E PROGRAMAS PRESTADOS: PREVENTIVO, PRÉ-NATAL, HIPERTENSÃO, PROCESSO DE CURATIVO, PLANEJAMENTO FAMILIAR, CONSULTA DE ENFERMAGEM E AVALIAÇÃO DE CURATIVOS, PESAGEM DO BOLSA FAMILIAR, APERIÇÃO DE PA, HGT, CURATIVO, TESTE DO PEZINHO, VITAMINA A, ODONTOLOGIA, FARMÁCIA, ESPECIALIDADE LABORATÓRIO

SERVIDOR	CARGO	ESPECIALIDADE/FUNÇÃO	JORNADA DE TRABALHO SEMANAL	HORÁRIO DE TRABALHO	DIAS									
					SEG.	TER.	QUA.	QUI.	SEX.	SAB.	SUN.			
AMERSON TALES FERNANDES	SUPERVISOR	SUPERVISOR	DIARISTA	07:00 as 16:00										
ADILIO FERREIRA RODRIGUES JUNIOR	MÉDICO	CLÍNICO GERAL	40 HS semanais	07:00 as 16:00	X	X	X	X	X	X	X	X	X	X
LARISSA VENDRAMINI	MÉDICO/MAIS MÉDICO	GERENALISTA	30hs semanais	07:00 as 16:00										
RICARDO DOS SANTOS ARAÚJO	MÉDICO/MAIS MÉDICO	GERENALISTA	40hs semanais	07:00 as 16:00	X	X	X	X	X	X	X	X	X	X
RICARDO RAMÍREZ D. S. CASPERATTO	MÉDICO	CLÍNICO GERAL	40 HS semanais	07:00 as 16:00										
MARIA BALduino AZEVEDO SILVA	MÉDICA/PEDIATRA	PEDIATRA	40 HS semanais	07:00 as 13:00										
DANIELLE BALduino AZEVEDO DEL PUPO	MÉDICA/PEDIATRA	PEDIATRA	40 HS semanais	07:00 as 17:00										
MARCIANI VIEIRA MEMELLI	ENFERMEIRA	ENFERMEIRA	DIARISTA	07:00 as 16:00	X	X	X	X	X	X	X	X	X	X
RAINE RIBEIRO SANTOS	ENFERMEIRA	ENFERMEIRA/PSF	DIARISTA	07:00 as 16:00	X	X	X	X	X	X	X	X	X	X
KEITH MIRANDA DE MENEZES	ENFERMEIRA	ENFERMEIRA	DIARISTA	07:00 as 16:00	X	X	X	X	X	X	X	X	X	X
GENYNA ALBUINO DE ALMEIDA SANTOS	ENFERMEIRA	ENFERMEIRA	DIARISTA	07:00 as 16:00	X	X	X	X	X	X	X	X	X	X
JACKELINE RODRIGUES DA COSTA	ENFERMEIRA	ENFERMEIRA/PSF	DIARISTA	07:00 as 16:00	X	X	X	X	X	X	X	X	X	X
SONIA ROBINHO DE JESUS	ENFERMEIRA	ENFERMEIRA	12/36	07:00 as 16:00	X	X	X	X	X	X	X	X	X	X
LEILA MARIA COSTALONGA	ENFERMEIRA	ENFERMEIRA	12/36	07:00 as 16:00	X	X	X	X	X	X	X	X	X	X
RAQUELENE DA VITORIA CORREIA AVANCINI	ENFERMEIRA	ENFERMEIRA	12/36	07:00 as 16:00	X	X	X	X	X	X	X	X	X	X
GENYRA LOTTIG CARVALHO	ENFERMEIRA	ENFERMEIRA	12/36	07:00 as 16:00	X	X	X	X	X	X	X	X	X	X
MARCELEIA SANTOS BENA MONTEZ	ENFERMEIRA/PSF	ENFERMEIRA	DIARISTA	07:00 as 16:00	X	X	X	X	X	X	X	X	X	X
BOLINA ABRU	ENFERMEIRA/PSF	ENFERMEIRA	DIARISTA	07:00 as 16:00	X	X	X	X	X	X	X	X	X	X
JACQUELINE URBANO DIAS	ENFERMEIRA	ENFERMEIRA	12/36	07:00 as 16:00	X	X	X	X	X	X	X	X	X	X
TATIANE LIND ALVES	ESTATUTARIO	AUX ADMINISTRATIVO	DIARISTA	07:00 as 16:00	X	X	X	X	X	X	X	X	X	X
BRUNO OLIVEIRA GUSMÃO	ESTATUTARIO	AUX ADMINISTRATIVO	DIARISTA	07:00 as 16:00	X	X	X	X	X	X	X	X	X	X
MARNA FLOR DE MACHO BAIXIA	ESTATUTARIO	AUX ADMINISTRATIVO	DIARISTA	07:00 as 16:00	X	X	X	X	X	X	X	X	X	X
CARLOS ROBERTO CALDEIRA	ESTATUTARIO	AUX ADMINISTRATIVO	DIARISTA	07:00 as 16:00	X	X	X	X	X	X	X	X	X	X
GLORIA MARIA CALDEIRA	ESTATUTARIO	AUX ADMINISTRATIVO	DIARISTA	07:00 as 16:00	X	X	X	X	X	X	X	X	X	X
ANA MARIA MARTINS LUCAS	ESTATUTARIO	AUX ADMINISTRATIVO	DIARISTA	07:00 as 16:00	X	X	X	X	X	X	X	X	X	X
ROSIMEU ALVES DA SILVA FERREIRA	ESTATUTARIO	AUX ADMINISTRATIVO	12/36	07:00 as 16:00	X	X	X	X	X	X	X	X	X	X
JULIO ALVES DE JESUS	ESTATUTARIO	AUX ADMINISTRATIVO	12/36	07:00 as 16:00	X	X	X	X	X	X	X	X	X	X
ELIAS DE ALVARENGA	ESTATUTARIO	AUX ADMINISTRATIVO	12/36	07:00 as 16:00	X	X	X	X	X	X	X	X	X	X
GILBERTO GONÇALVES SANTOS	ESTATUTARIO	AUX ADMINISTRATIVO	12/36	07:00 as 16:00	X	X	X	X	X	X	X	X	X	X
JOSE MENDES RODRIGUES	ESTATUTARIO	AUX ADMINISTRATIVO	12/36	07:00 as 16:00	X	X	X	X	X	X	X	X	X	X
DIELEN OLIVEIRA VIEIRA	CELESTISTA	AGENTE DE SAÚDE	DIARISTA	07:00 as 16:00	X	X	X	X	X	X	X	X	X	X
MAKORRENE VIEIRA DOS P. CAMPOS	CELESTISTA	AGENTE DE SAÚDE	DIARISTA	07:00 as 16:00	X	X	X	X	X	X	X	X	X	X
EDNEDE DOS SANTOS OLIVEIRA	CELESTISTA	AGENTE DE SAÚDE	DIARISTA	07:00 as 16:00	X	X	X	X	X	X	X	X	X	X
ANDRÉIA ALVES DA SILVA FERREIRA	CELESTISTA	AGENTE DE SAÚDE	DIARISTA	07:00 as 16:00	X	X	X	X	X	X	X	X	X	X
LAILA CRISTINA DE CARVALHO ROCHA	CELESTISTA	AGENTE DE SAÚDE	DIARISTA	07:00 as 16:00	X	X	X	X	X	X	X	X	X	X
MARIA APARECIDA VICENTE BATISTA	CELESTISTA	AGENTE DE SAÚDE	DIARISTA	07:00 as 16:00	X	X	X	X	X	X	X	X	X	X
LEITONIA DA CUNHA CHAGAS	CELESTISTA	AGENTE DE SAÚDE	DIARISTA	07:00 as 16:00	X	X	X	X	X	X	X	X	X	X
ELIANA RIBEIRO DONATO	CELESTISTA	AGENTE DE SAÚDE	DIARISTA	07:00 as 16:00	X	X	X	X	X	X	X	X	X	X
EDNA REGINA RABELO DA SILVA	ESTATUTARIO	CIRURGIÃO DENTISTA	DIARISTA	07:00 as 16:00	X	X	X	X	X	X	X	X	X	X
MARLENE WERNERSBACH	ESTATUTARIO	AUX. ODONTOLÓGICO	DIARISTA	07:00 as 16:00	X	X	X	X	X	X	X	X	X	X

Programas	Dia	Horário	SEG.	TER.	QUA.	QUI.	SEX.	SAB.	SUN.
X			X	X	X	X	X	X	X

Funcionários de férias/licença					
Nome do profissional	Cargo	Tipo da licença/Férias/Motivo	Período	JORNADA DE TRABALHO SEMANAL	HORÁRIO DE TRABALHO

Nº: 76 - Proc. nº 2411/19  
 CAMARA MUNICIPAL DE CARIACICA



PREFEITURA MUNICIPAL DE CARIACICA  
 ESTADO DO ESPÍRITO SANTO  
 Secretaria Municipal de Saúde  
 Gerência de Atenção à Saúde



# FREQUÊNCIA DOS SERVIDORES UBS PORTO DE SANTANA

SERVIDOR	HORARIO	PORTO
AEMERSON TALES FERNAIMDES	07:16:00	X
ADILDO FERREIRA RODRIGUES JUNIOR ✓	07:16:00	X
LARISSA VENDRAMINI	07:16:00	X
RICARDO DOS SANTOS ABRÃO	07:16:00	X
RICARDO RAMIRS D. S. GASPERAZZO	07:16:00	X
KARLA BALBINO AZEVEDO SILVA	07:16:00	X
DANIELE BALBINO AZEVEDO DEL PUPO	07:16:00	X
MARCIANI VIEIRA MEMELI	07:16:00	X
ALINE RIBEIRO SANTOS	07:16:00	X
KRISTH MIRANDA DE MENEZES	07:16:00	X
GENAYNA ALBINO DE ALMEIDA SANTOS	07:16:00	X
JACKELINE RODRIGUES DA COSTA	07:16:00	X
SONIA ROSINODI DE JESUS	07:16:00	X
LEILA MARIA COSTALONGA	07:16:00	X
MACIECIENE DANITÓRIA CORSINI AVARCINE	07:16:00	X
SELVIA LITIG CARVALHO	07:16:00	X
IVARICLEIA SANTOS SEMA MORAES	07:16:00	X
BRUNA ABREU	07:16:00	X
JACQUELINE URBANO DIAS	07:16:00	X
TARTANE LIRIO ALVES	07:16:00	X
BRUNO OLIVEIRA GUSMÃO	07:16:00	X
MARIA FLOR DE MIM RANGEL	07:16:00	X
CARLOS ROBERTO CAZEIRA	07:16:00	X
GLORIA MARIA CAZEIRA	07:16:00	X
ANA MARIA MARTINS LICAS	07:16:00	X
ROSIMERI ALVES DA SILVA FERREIRA	07:16:00	X
JULIO ALVES DE JESUS	07:16:00	X
ENAS DE ALVARENGA	07:16:00	X
GILBERTO GONÇALVES SANTOS	07:16:00	X
JOSÉ MENDES RODRIGUES	07:16:00	X
IVALEN OLIVEIRA VIEIRA	07:16:00	X
MAXIARLENE VIEIRA DOS S. CAMPOS	07:16:00	X
EDNEIDE DOS SANTOS OLIVEIRA	07:16:00	X

Protocolo nº 24.719  
 07/16/00

ANDREIA ALVES DA SILVA FERREIRA	AGENTE DE SAUDE	07:16:00	X	X	X	X	X
LAILA CRISTINA DE CARVALHO ROCHA	AGENTE DE SAUDE	07:16:00	X	X	X	X	X
MARIA APARECIDA VICENTE BATISTA	AGENTE DE SAUDE	07:16:00	X	X	X	X	X
LEITICIA DA CUNHA CHAGAS	AGENTE DE SAUDE	07:16:00	X	X	X	X	X
ELIANA RIBEIRO DONATO	AGENTE DE SAUDE	07:16:00	X	X	X	X	X
EDNA REGINA RABELO DA SILVA	CIRURGIÃO DENTISTA	07:16:00	X	X	X	X	X
MARLENE WERNERSBACH	AUX.ODONTOLOGICO	07:16:00	X	X	X	X	X

Fl. 38 Proc. nº 242 / 1A  
 CAMARA MUNICIPAL DE CARIACICA



PREFEITURA DE CARIACICA  
ESTADO DO ESPÍRITO SANTO  
SECRETARIA MUNICIPAL DE SAÚDE  
Gabinete de Atuação à Saúde

UNIDADES BÁSICAS DE SAÚDE DO MUNICÍPIO DE CARIACICA

MÊS	AGOSTO									
UBS	RIO MARINHO									
TELEFONE	3369-7170/3388-1378									
ENDEREÇO	RUA 1ª DE MAIO, RIO MARINHO									
HORÁRIO DE FUNCIONAMENTO	07:00 ÀS 16:00									
LOCAL DE DIVULGAÇÃO DA ESCALA	MURAL DA RECEPÇÃO E SALA DE SUPERVISÃO									
SERVIÇOS E PROGRAMAS PRESTADOS	CONSULTAS: PEDIATRA, GINECOLOGISTA OBSTÉTRICA, CLÍNICO GERAL, CIRURGIÃO DENTISTA, PLANEJAMENTO FAMILIAR, CURATIVO, BOLSA FAMÍLIA, VACINAÇÃO.									
SERVIDOR	CARGO	ESPECIALIDADE/FUNÇÃO	JORNADA DE TRABALHO SEMANAL	HORÁRIO DIÁRIO	SEGUNDA	TERÇA	QUARTA	QUINTA	SEXTA	SÁBADO
JULIANA OLIVEIRA RAMOS	SUPERVISOR	SUPERVISÃO	40H	07:00 às 16:00	x	x	x	x	x	x
RENATA FERREIRA BEZERRA	ENFERMEIRA	SUPER. ENFERMAGEM	40H	07:00 às 16:00	x	x	x	x	x	x
MARIA JOSE SIQUEIRA	TEC. ENFERMAGEM	SALA DE PREPARO	40H	07:00 às 16:00	x	x	x	x	x	x
PETRONILHA CHAVES LIMA	TEC. ENFERMAGEM	SALA DE PREPARO	40H	07:00 às 16:00	x	x	x	x	x	x
JOSILEIA ALVARENGA LYRA	TEC. ENFERMAGEM	SALA DE VACINA	40H	07:00 às 16:00	x	x	x	x	x	x
LEONARDO REZENDE NASCIMENTO	AGENTE ADM.	RECEPÇÃO	40H	07:00 às 16:00	x	x	x	x	x	x
ISABEL CRISTINA NASCIMENTO SILVA	AUXILIAR ADM.	ESPECIALIDADE	40H	07:00 às 16:00	x	x	x	x	x	x
JUCIARA FEU COELHO	AUXILIAR DENTISTA	AUXILIAR DENTISTA	40H	07:00 às 16:00	x	x	x	x	x	x
PAULA NUNES FRAGA	DENTISTA	CIRURGIÃO DENTISTA	20H	07:00 às 15:00		x		x		x
SANDRA HELENA R. SOUZA	PEDIATRIA	PEDIATRA	20H	07:00 às 15:00		x	x	x		x
BRUNELLE BATISTA FRAGA MENDES	GINECOLOGISTA	GINE. OBSTETRICA	20H	07:00 às 15:00	x		x			x
CATILEIA OLIVEIRA DE JESUS	MAIS MÉDICO	CLÍNICO GERAL	40H	07:00 às 16:00	x	x	x	x		AUT. EST.
JÓEL SILVA	BRACAL	RECEPÇÃO	30H	10:00 às 16:00	x	x	x	x	x	x
LUCIANE LIMA ASSUNÇÃO	AUX. SERV. GERAIS	ORG. E LIMPEZA	40H	07:00 às 16:00	x	x	x	x	x	x
FABIANE RODRIGUES DA CUNHA	TEC. ENFERMAGEM	SALA DE PREPARO	40H	07:00 às 16:00	x	x	x	x	x	x
JOÃO PAULO SANTANA FAVERO	DENTISTA	CIRURGIÃO DENTISTA	20H	07:00 às 15:00	x		x			x
RUTINALVA MARTINS FEITOSA	AUX. ADMINISTRATIVA	ESPECIALIDADE	40H	07:00 às 15:00	x	x	x	x	x	x
KATIA CILENE CORBINA DA SILVA PIANA	TEC. ENFERMAGEM	SALA DE VACINA	40H	07:00 às 16:00	x	x	x	x	x	x
MÔNICA MACHADO TOZZI	TEC. ENFERMAGEM	SALA DE PREPARO	40H	07:00 às 12:00	x	x	x	x	x	x
REGINA MENDES PEREIRA	TEC. ENFERMAGEM	SALA DE PREPARO	40H	07:00 às 16:00	x	x	x	x	x	x
LILIAN APARECIDA DA SILVA	TEC. ENFERMAGEM	SALA DE PREPARO	40H	07:00 às 16:00	x	x	x	x	x	x
CRISTIANO GONÇALVES DA SILVA	TEC. ENFERMAGEM	SALA DE PREPARO	40H	07:00 às 16:00	x	x	x	x	x	x
Programas	Dia	Horário								
PLANEJAMENTO FAMILIAR										
HIPERTENSÃO										
SAÚDE DA MULHER										
SAÚDE DA CRIANÇA										
SAÚDE BUCAL										

Fl. 19 Proc. nº 241119

CÂMARA MUNICIPAL DE CARIACICA

Funcionários de férias/licença	Cargo	Período							
BOLIVARA FELI COUTINHO	AUX. DE CONS. DENT.	15/07 A 09/08/2019							
PAULA JONES FRAGA	CIRURGIÃO DENTISTA	16/07 A 02/08/2019							

Nº: 186 Proc. nº 24 W / 19  
 CÂMARA MUNICIPAL DE CARIACICA

**AGOSTO**  
**Unidade Básica de Rio Marinho**  
**ENDEREÇO: Rua 1ª de Maio, Rio Marinho.**  
**Telefone: 33697170/33981378**  
**EXOSUS - AS MEDICAS**

ESPECIALIDADE	DIAS DE ATENDIMENTO	MARCAÇÃO	QUANTIDADE	HORARIO DE ATENDIMENTO
Clinico Geral	segunda, terça, quarta e quinta	07:00	25 e 18 (quinta)	A partir das 07:00h
Ginecologia	Segunda e sexta	07:00	25 e 25 (10 doses)	A partir das 07:00h
Gestante/Puerperio	Segunda, terça e sexta	Agendamento	10 vagas por dia	A partir das 08:00h
Pediatra/Puericultura	Terça, quarta e quinta	07:00	50+30+20 (quinta)	A partir das 07:00h
Preventivo	Segunda e quinta	Agendamento	25 seg e 30 quinta	A partir das 08:00h

**DENTISTA**

PROFISSIONAL	DIAS DE ATENDIMENTO	HORARIO	MARCAÇÃO
Raissa Nunes Fraga João Paulo S. Favero	Segunda à quinta-feira Sexta-feira	07:00 às 15:00 07:00 às 11:00 / 12:00 às 16:00	Agendamento

**EXAMES MÉDICOS**

EXAME	DIAS DE ATENDIMENTO	HORARIO	QUANTIDADE	MARCAÇÃO
Exames laboratoriais				
Raio X	Todos os dias	08:00 às 15:30	Conforme demanda	Conforme demanda

**VACINAÇÃO**

DIAS DE ATENDIMENTO	HORARIO
Segunda à Sexta-feira	07:30 às 15:30

**LABORATORIO**

DIAS DE ATENDIMENTO	HORARIO
Segunda à Sexta-feira	08:00 às 15:00

**TESTE DE URINA**

DIAS DE ATENDIMENTO	HORARIO
Segunda à Sexta-feira	08:00 às 10:00

**FARMACIA**

DIAS DE ATENDIMENTO	HORARIO
NÃO POSSUI	

**ESPECIALIDADES ENTREGA E RECEBIMENTO DE EXAMES**

DIAS DE ATENDIMENTO	HORARIO
Segunda à Sexta-feira	09:00 às 12:00

**PROCEDIMENTOS DE ENFERMAGEM**

TIPO DE PROCEDIMENTO	HORARIO
Aferição de Temperatura	07:30 às 15:30
Aferição de PA	07:30 às 15:30
Bolha Família	08:00 às 15:00
Calterização	NÃO POSSUI
Glicemia Capilar	07:30 às 15:30
Intramuscular	07:30 às 15:30
Teste Rápido	07:30 às 15:30
Vitamina A	07:30 às 15:30

**SERVIÇOS DE PROGRAMA AMPLIADO DA UNIDADE E ENTREGA DE EXAMES**

--

**OBSERVAÇÃO**

Para todos os procedimentos nas UBs é necessário: RG, Cartão do SUS ATUALIZADO e Número de Prontuário da Unidade.

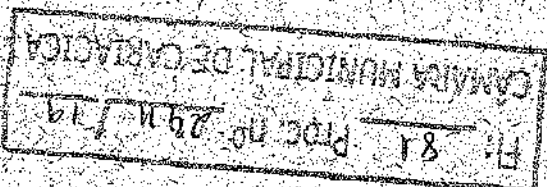

Fl. 82 Proc. nº 2010/19  
 CÂMARA MUNICIPAL DE CARIACICA

## FREQUÊNCIA DOS SERVIDORES UBS RIO MARINO

SERVIDOR	FUNÇÃO	HORÁRIO	AGOSTO/2019				
			Segunda-feira	Terça-feira	Quarta-feira	Quinta-feira	Sexta-feira
Juliana Oliveira Ramos	Supervisora	07:00 às 16:00 horas	X	X	X	X	X
Renata Ferreira Bezerra	Enfermeira	07:00 às 16:00 horas	X	X	X	X	X
Petronilha Chaves Lima	Técnica de Enfermagem	07:00 às 16:00 horas	X	X	X	X	X
Fabiane Rodrigues da Cunha	Técnica de Enfermagem	07:00 às 16:00 horas	X	X	X	X	X
Maria José Siqueira	Técnica de Enfermagem	07:00 às 16:00 horas	X	X	X	X	X
Josileia Alvarenga Lyra	técnica de Enfermagem-Vacinadora	07:00 às 16:00 horas	X	X	X	X	X
Juciara Feu Coutinho	Auxiliar de Consultório dentário	07:00 às 16:00 horas	X	X	X	X	X
Leonardo Rezende Nascimento	Agente Administrativo	07:00 às 16:00 horas	X	X	X	X	X
Izabel Cristina Nascimento Silva	Auxiliar Administrativo	07:00 às 16:00 horas	X	X	X	X	X
Joel Silva	Braçal	10:00 às 16:00 horas	X	X	X	X	X
Luciane Lima Assunção	Auxiliar de serviços gerais- SERDEL	07:00 às 16:00 horas	X	X	X	X	X
Catieleia Oliveira de Jesus	Clínico Geral- Mais Médico	07:00 às 16:00 horas	X	X	X	X	
Sandra Helena R. Souza	Pediatra	07:00 às 15:00 horas		X	X	X	
Brunelle Batista Fraga Mendes	Ginecologista	07:00 AS 15:00 horas	X				X
Paula Nunes Fraga	Dentista	07:00 às 15:00 horas		X		X	X
João Paulo Santana Favero	Dentista	07:00 às 15:00 horas	X		X		X
Rufinalva Martins Faltosa	Auxiliar Administrativo	07:00 às 16:00 horas	X	X	X	X	X



Fl. 83 Proc. nº 241/19  
CÂMARA MUNICIPAL DE CARIACICA

PREFEITURA DE CARIACICA  
ESTADO DO ESPÍRITO SANTO  
SECRETARIA MUNICIPAL DE SAÚDE  
Gerência de Atenção à Saúde

UNIDADES BÁSICAS DE SAÚDE DO MUNICÍPIO DE CARIACICA

MÊS	AGOSTO									
UBS	SANTA BÁRBARA/2019									
TELEFONE	3346-6554									
ENDEREÇO	RUA DR DÓRIO SILVA, S/Nº SANTA BÁRBARA - CARIACICAVES									
HORÁRIO DE FUNCIONAMENTO	07H ÀS 16H									
LOCAL DE DIVULGAÇÃO DA ESCALA	RECEPÇÃO									
SERVIÇOS E PROGRAMAS PRESTADOS	MÉDICOS: PEDIATRIA (ROTINA), PUERICULTURA, GINECOLOGIA (ROTINA), PRÉ NATAL, PUERPÉRIO E CLÍNICO GERAL; ENFERMEIRA: PREVENTIVO, TESTE RÁPIDO, PRÉ NATAL, HIPERTIA, PROCESSOS DE CURATIVO, PLANEJAMENTO FAMILIAR, CONSULTA DE ENFERMAGEM E AVALIAÇÃO DE CURATIVOS. TÉC. EM ENFERMAGEM: PESAGEM BOLSA FAMÍLIA, PA, HGT, CURATIVO, TESTE DO PEZINHO E VITAMINA A. ODONTOLOGIA, FONOAUDILOGIA, VACINA, FÁRMACIA, ESPECIALIDADES, LABORATÓRIO.									
SERVIDOR	CARGO	ESPECIALIDADE/FUNÇÃO	TURNOS	TRABALHO SEMANAL	HORÁRIO DIÁRIO	1	2	3	4	5
TANDRESSA C. L. FORTUNATO DA SILVA	SUPERVISORA	SUPERVISORA	40H		07H ÀS 16H	X	X	X	X	X
BRÚNO FERREIRA DA SILVA	AUX. ADMINISTRATIVO	RECEPÇÃO	40H		07H ÀS 16H	X	X	X	X	X
ELIENE OLIVEIRA AMORIM	TÉC. ENFERMAGEM	PREPARO/PEZINHO	40H		07H ÀS 16H	X	X	X	X	X
FABRÍCIO CHAGAS RICARDO	AG. ADMINISTRATIVO	RECEPÇÃO	40H		07H ÀS 16H	X			X	
JOÃO LUIZ DE ANGELI	MÉDICO	GINECOLOGISTA	20H		07H ÀS 13H	X			X	
JOÃO LUIZ DE ANGELI					08H40 ÀS 12H40		X			X
JOSÉ PASCOAL CRISTO	TÉC. ENFERMAGEM	PREPARO/CURATIVO	40H		07H ÀS 16H	X	X	X	X	X
LESLIE MANDATO MORAES	TÉC. ENFERMAGEM	VAGINADORA	40H		07H ÀS 16H	X	X	X	X	X
LEANDRA RIBEIRO GEGE DE OLIVEIRA	CIRURGIÁ DENTISTA I	DENTISTA	20H		07H ÀS 16H	X	X	X		
MARLENILDA GONÇALVES	AUX. ADMINISTRATIVO	ESPECIALIDADES	40H		07H ÀS 16H	X	X	X	X	X
MONIQUE CORDEIRO BARBOSA	FONOAUDILOGA	FONOAUDILOGA	30H		07H ÀS 16H	X	X	X	X	
ROGÉRIA APARECIDA GUEDES	AUX. CONS. DENTÁRIO	AUX. CONS. DENTÁRIO	40H		07H ÀS 16H	X	X	X	X	X
ROGERIO DA VICTORIA PEREIRA	TÉC. ENFERMAGEM	PREPARO/CURATIVO	40H		07H ÀS 16H	X	X	X	X	X
ROSEMARY LIMA NORBERTO	ENFERMEIRA	ENFERMEIRA	40H		07H ÀS 16H	X	X	X	X	X
SIMONE DE PAULA CUNHA COSTA	SERDEL	LIMPEZA DA UBS	40H		07H ÀS 16H	X	X	X	X	X
TALITA SILVA FERNANDES	MÉDICA	GENERALISTA	32H		07H ÀS 16H	X	X	X	X	X
VANESSA DE OLIVEIRA THEODORO	TÉC. ENFERMAGEM	PREPARO/PEZINHO	40H		07H ÀS 16H	X	X	X	X	X
VIRGÍNIO ROSSI BIS	CIRURGIÁ DENTISTA I	DENTISTA	20H		07H ÀS 16H			X	X	X
VIVIAN CORREA BARROS	TÉC. ENFERMAGEM	PREPARO/PEZINHO	40H		07H ÀS 16H	X	X	X	X	X
YURI GOMES DEBONI	AUX. ADMINISTRATIVO	FÁRMACIA	40H		07H ÀS 16H	X	X	X	X	X
MONIQUE ATENDE NA QUINTA DE 07H ÀS 13H / LEANDRA ATENDE NA QUARTA DE 07H ÀS 11H / VIRGÍNIO ATENDE NA QUINTA DE 12H ÀS 16H										

HIPERCIA										
SAÚDE DA CRIANÇA	SEGUNDA/TERÇA/SEXTA									
SAÚDE DA MULHER	SEGUNDA/TERÇA/QUINTA/SEXTA									
SAÚDE DO IDOSO	QUARTA									
SAÚDE DO HOMEM	QUARTA									
BOLSA FAMÍLIA	QUARTA E QUINTA									
NOME DO SERVIDOR/EMPREGADO		Cargo		Período						
TALITA M. SILVA FERNANDES		GENERALISTA		19/08 A 29/08/2019						
TANDRESSA C. L. FORTUNATO DA SILVA		SUPERVISORA		26/08 A 09/09/2019						

Fl. 84 Proc. nº 2411/19  
 CÂMARA MUNICIPAL DE CARIACICA





## FREQUÊNCIA DOS SERVIDORES DA UBS SANTA BÁRBARA

SERVIDOR	CARGO	HORÁRIO	AGOSTO/2019				
			Segunda	Terça	Quarta	Quinta	Sexta
TANDRESSA CAMILLA L. FORTUNATO DA SILVA	SUPERVISORA	07H ÀS 16H	X	X	X	X	X
BRUNO FERREIRA DA SILVA	AUX. ADMINISTRATIVO	07H ÀS 16H	X	X	X	X	X
ELIENE OLIVEIRA AMORIM	TÉC. EM ENFERMAGEM	07H ÀS 16H	X	X	X	X	X
FABRÍCIO CHAGAS RICARDO	AG. ADMINISTRATIVO I	07H ÀS 16H	X	X	X	X	X
JOSÉ PASCOAL CRISTO	TÉC. EM ENFERMAGEM	07H ÀS 16H	X	X	X	X	X
JOÃO LUIZ DE ANGELI	GINECOLOGISTA	07H ÀS 13H	X			X	
		8H40 ÀS 12H40		X			X
LESLIE MANDATO MORAES	TÉC. ENF. VACINADORA	07H ÀS 16H	X	X	X	X	X
LEANDRA RIBEIRO GEGE DE OLIVEIRA	CIRURGIÁ DENTISTA I	07H ÀS 16H	X	X	X		
MARLENILDA GONÇALVES	AUX. ADM. ESPECIALIDADES	07H ÀS 16H	X	X	X	X	X
MONIQUE CORDEIRO BARBOSA	FONOAUDIÓLOGA	07H ÀS 16H	X	X	X	X	
ROGÉRIA APARECIDA GUEDES	AUX. CONS. DENTÁRIO	07H ÀS 16H	X	X	X	X	X
ROGÉRIO DA VICTÓRIA PEREIRA	TÉC. EM ENFERMAGEM	07H ÀS 16H	X	X	X	X	X
ROSEMARY FERNANDES LIMA	ENFERMEIRA	07H ÀS 16H	X	X	X	X	X
SIMONE DE PAULA CUNHA COSTA	AUX. SERVIÇOS GERAIS	07H ÀS 16H	X	X	X	X	X
TALITA SILVA FERNANDES	GENERALISTA	07H ÀS 16H	X	X	X	X	
VANESSA DE OLIVEIRA THEODORO	TÉC. ENFERMAGEM	07H ÀS 16H	X	X	X	X	X
VIRGÍNIO ROSSI BIS	CIRURGIÃO DENTISTA I	07H ÀS 16H			X	X	X
VIVIAN CORRÊA BARROS	TÉC. ENFERMAGEM	07H ÀS 16H	X	X	X	X	X
YURI GOMES DEBONI	AUX. ADMINISTRATIVO	07H ÀS 16H	X	X	X	X	X

- DRª TALITA - FÉRIAS 19/08 A 28/08/2019

- TANDRESSA - FÉRIAS 26/08 A 09/09/2019

**CRONOGRAMA MENSAL DE ATIVIDADES  
DESENVOLVIDAS PELO (A) ENFERMEIRO (A)  
ENF. ROSEMARY**

UBS: SANTA BÁRBARA

MÊS/ANO: AGOSTO/2019

SEG	TER	QUA	QUI	SEX	
<div style="border: 1px solid black; padding: 5px;">                     Fl. 86 Proc. nº 2411/19                      CÂMARA MUNICIPAL DE CARIÁCICA                 </div>				01 DEMANDA LIVRE MANHÃ TROCA RECEITA TARDE - 6 (8H)	02 DEMANDA LIVRE MANHÃ PUERICULTURA E PUERPÉRIO TARDE - 3 (8H)
05 DEMANDA LIVRE MANHÃ PLANEJ. FAMILIAR TARDE - 3 (8H)	06 SIS PRÉ-NATAL MANHÃ - 6 (8H) DEMANDA LIVRE TARDE	07 PREVENTIVO MANHÃ - 10 (8H) DEMANDA LIVRE TARDE	08 DEMANDA LIVRE MANHÃ TROCA RECEITA TARDE - 6 (8H)	09 DEMANDA LIVRE MANHÃ PUERICULTURA E PUERPÉRIO TARDE - 3 (8H)	
12 DEMANDA LIVRE MANHÃ PLANEJ. FAMILIAR TARDE - 3 (8H)	13 SIS PRÉ-NATAL MANHÃ - 6 (8H) DEMANDA LIVRE TARDE	14 PREVENTIVO MANHÃ - 10 (8H) DEMANDA LIVRE TARDE	15 DEMANDA LIVRE MANHÃ TROCA RECEITA TARDE - 6 (8H)	16 DEMANDA LIVRE MANHÃ PUERICULTURA E PUERPÉRIO TARDE - 3 (8H)	
19 DEMANDA LIVRE MANHÃ PLANEJ. FAMILIAR TARDE - 3 (8H)	20 SIS PRÉ-NATAL MANHÃ - 6 (8H) DEMANDA LIVRE TARDE	21 PREVENTIVO MANHÃ - 10 (8H) DEMANDA LIVRE TARDE	22 DEMANDA LIVRE MANHÃ TROCA RECEITA TARDE - 6 (8H)	23 DEMANDA LIVRE MANHÃ PUERICULTURA E PUERPÉRIO TARDE - 3 (8H)	
26 DEMANDA LIVRE MANHÃ PLANEJ. FAMILIAR TARDE - 3 (8H)	27 SIS PRÉ-NATAL MANHÃ - 6 (8H) DEMANDA LIVRE TARDE	28 PREVENTIVO MANHÃ - 10 (8H) DEMANDA LIVRE TARDE	29 DEMANDA LIVRE MANHÃ TROCA RECEITA TARDE - 6 (8H)	30 DEMANDA LIVRE MANHÃ PUERICULTURA E PUERPÉRIO TARDE - 3 (8H)	



Fl. 87 Proc. nº 2411/19  
CÂMARA MUNICIPAL DE CARIACICA

PREFEITURA DE CARIACICA - Secretaria Municipal de Saúde

**UBS SANTA BÁRBARA**

**ESCALA DE SERVIÇO E FOLGAS EQUIPE DE ENFERMAGEM - MÊS AGOSTO/2019**

SETOR: ENFERMAGEM				DIA/MÊS																																	
COLABORADOR	FUNÇÃO	COREN/MS	TURNOS	01	02	03	04	05	06	07	08	09	10	11	12	13	14	15	16	17	18	19	20	21	22	23	24	25	26	27	28	29	30	31			
ROSEMARY LIMA NORBERTO	ENF	455553 - ENF	DIARISTA	X	X			X	X	X	X	X			X	X	X	X	X			X	X	X	X	X			X	X	X	X	X				
JOSÉ PASCOAL CRISTÓ	TÉC	917804 - TE	DIARISTA	X	X			X	X	X	X	X			X	X	X	X	X			X	X	X	X	X			X	X	X	X	X				
SELIE MANDATO MORAES	TÉC	146390 - TE	DIARISTA	X	X			X	X	X	X	X			X	X	X	X	X			X	X	X	X	X			X	X	X	X	X				
VIVIAN CORREA BARROS	TÉC	1070305 - TE	DIARISTA	X	X			X	X	X	X	X			X	X	X	X	X			X	X	X	X	X			X	X	X	X	X				
ROGÉRIO DA VICTÓRIA PEREIRA	TÉC		DIARISTA	X	X			X	X	X	X	X			X	X	X	X	X			X	X	X	X	X			X	X	X	X	X				
ELIENE OLIVEIRA AMORIM	TÉC		DIARISTA	X	X			X	X	X	X	X			X	X	X	X	X			X	X	X	X	X			X	X	X	X	X				
VANESSA DE OLIVEIRA THEODORO	TÉC		DIARISTA	X	X			X	X	X	X	X			X	X	X	X	X			X	X	X	X	X			X	X	X	X	X				
<b>LEGENDA</b>	<p>Ex:</p> <ul style="list-style-type: none"> <li>➤ X - Utilizado para Dia normal de trabalho</li> <li>➤ A - Utilizado para Abono Art.162 A da Lei complementar 029/2010</li> <li>➤ F - Utilizado para Feriado</li> <li>➤ PF - Utilizado para Ponto Facultativo</li> <li>➤ FA - Utilizado para Folga de Aniversário</li> <li>➤ FE - Utilizado para Folga Eleitoral</li> <li>➤ FF - Utilizado para Funcionário de Férias</li> </ul>																																				

TANDRESSA CAMILLA LADEIA FORTUNATO DA SILVA

MATRÍCULA 111928



PREFEITURA MUNICIPAL DE CARIACICA  
ESTADO DO ESPÍRITO SANTO  
SECRETARIA MUNICIPAL DE SAÚDE  
Gerência de Atenção à Saúde

**Unidade Básica de Santa Bárbara - AGOSTO/2019**

ENDEREÇO: Rua Dr. Dório Silva, s/n - Santa Bárbara, Cariacica/ES  
Telefone: 3346-6554 / 3386-1548

**CONSULTAS MÉDICAS**

MÉDICO	DIAS DE ATENDIMENTO	HORÁRIO	QUANTIDADE	REMARKS
Clinico Geral - Dra Talita	Quarta	07:00	15	A partir das 08:30h
Ginecologia - Dr. Joabe Luiz	Segunda / Terça / Quinta / Sexta	07:00	10	Segunda e Quinta a partir das 07:30h / Terça e Sexta a partir das 08:40h
Gestante - Dr. João Luiz	Terça / Quinta / Sexta	Agendamento	Conforme demanda	Terça e Sexta a partir das 08:40h / Quinta a partir das 07:30h
Gestante - Enf. Rosemary	Terça	Agendamento	6	A partir das 08:00h
Puerpério - Enf. Rosemary	Sexta	Agendamento	6	A partir das 08:00h
Pediatria - Dra Talita	Segunda / Terça	07:00	18	A partir das 08:30h
Puericultura - Enf. Rosemary	Sexta	Agendamento	6	A partir das 08:00h
Puericultura - Dra Talita	Segunda / Terça / Quinta	Agendamento	8 / 8 / 25	A partir das 08:30h
Preventivo - Dr. João Luiz	Segunda	Agendamento	20	A partir das 07:30h
Preventivo - Enf. Rosemary	Quarta	Agendamento	10	A partir das 08:00h
Planej. Familiar - Enf. Rosemary	Quinta	Agendamento	3	A partir das 08:00h

**DEONTAS**

DEONTA	DIAS DE ATENDIMENTO	HORÁRIO	REMARKS
Leandra Ribeiro Goga	Segunda / Terça	07:00h às 16:00h	Atendendo lista de espera
Virginio Rossi Bis	Quarta / Sexta	07:00h às 16:00h	Agendadas / Urgência

**EXAMES MÉDICOS**

EXAMES	DIAS DE ATENDIMENTO	HORÁRIO	QUANTIDADE	REMARKS
Exames Laboratoriais - Laboratório Municipal	Quinta	07:00h	50	Conforme demanda
Raio X	Todos os dias	07:30h às 15:30h	Conforme demanda	Conforme demanda

**VACINAÇÃO**

DIAS DE ATENDIMENTO	HORÁRIO
Segunda à Sexta-feira	08:00h às 15:30h

**GUARDA**

DIAS DE ATENDIMENTO	HORÁRIO
Segunda à Sexta-feira	07:00h às 15:30h

**TESTE DO PEZINHO**

DIAS DE ATENDIMENTO	HORÁRIO
Segunda, Terça e Quarta-feira	07:00h às 11:00h

**TESTE DO PEZINHO**

DIAS DE ATENDIMENTO	HORÁRIO
Segunda à Sexta-feira	07:00 às 16:00

**ESPECIALIDADES E SERVIÇOS DE ESPECIALIDADES**

DIAS DE ATENDIMENTO	HORÁRIO
Segunda à Sexta-feira	08:00h às 15:00h

**PROCEDIMENTOS DE ENFERMAGEM**

DIAS DE ATENDIMENTO	HORÁRIO
Aferição de Temperatura	07:00 às 15:40
Aferição de PA	07:00 às 15:40
Bolsa Família	07:00 às 15:40
Glicemia capilar	07:00 às 15:40
Intramuscular	07:00 às 15:40
Teste Rápido	07:00 às 15:40
Vitamina A	07:00 às 15:40

**SERVIÇOS E PROGRAMAS PRESTADOS PELO UNIDADE DE CARIACICA**

MÉDICOS: PEDIATRIA (ROTINA), PUERICULTURA, GINECOLOGIA (ROTINA), PRÉ NATAL, PUERPÉRIO E CLÍNICO GERAL;  
ENFERMEIRA: PREVENTIVO, PRÉ NATAL, HIPERTENSÃO, PUERICULTURA, PUERPÉRIO, PLANEJAMENTO FAMILIAR, CONSULTA DE ENFERMAGEM E AVALIAÇÃO DE CURATIVOS, TESTE RÁPIDO  
TÉCNICO ENFERMAGEM: PESAGEM BOLSA FAMÍLIA-PA, HGT, DURATIVO, TESTE DO PEZINHO, VITAMINA A, INTRAMUSCULAR, TESTE DO PEZINHO,  
ODONTOLOGIA, FONOAUDILOGIA, VACINA, FARMÁCIA, ESPECIALIDADES, LABORATÓRIO

**CONSERVAÇÃO**

Para todos os procedimentos nas UBS é necessário: RG ou Cartão de Nascimento e Cartão do SUS.



Fl: 89 Proc. nº 244/19  
CÂMARA MUNICIPAL DE CARIACICA

PREFEITURA DE CARIACICA  
ESTADO DO ESPÍRITO SANTO  
SECRETARIA MUNICIPAL DE SAÚDE  
Gerência de Atenção à Saúde

UNIDADES BÁSICAS DE SAÚDE DO MUNICÍPIO DE CARIACICA

MÊS	agosto de 2019								
UBS	Joáquin Lovatti-Morada de Santa Fé								
TELEFONE	33466575 - 33466564								
ENDEREÇO	Rua Padre Pio,S/N , Morada de Santa Fé-Cariacica-ES								
HORÁRIO DE FUNCIONAMENTO	07:00 às 16:00								
LOCAL DE DIVULGAÇÃO DA ESCALA	Mural de Recados da Unidade								
SERVIÇOS E PROGRAMAS PRESTADOS	saúde da mulher, Saúde da Criança, Atendimentos Gerais, Bolsa Família, Acolhimento saúde Mental, Testes Rápidos, Curativo, Hipertensão, Saúde do Homem, Vacina, Tabagismo, Planejamento Familiar, Exames Laboratoriais, Atendimento Odontológico, Suplementação de vitamina A								
SERVIDOR	CARGO	ESPECIALIDADE/FUNÇÃO	JORNADA DE TRABALHO SEMANAL	HORÁRIO DIÁRIO	DIAS				
					SEG.	TER.	QUA.	QUI.	SEX.
HUDSON V. VASSOLER	ASSISTENTE SOCIAL	ASSISTENTE SOCIAL	30H	07:00 ÀS 13:00	X	X	X	X	X
DEVANI HELL	ASSISTENTE SOCIAL	ASSISTENTE SOCIAL	30H	08:00 ÀS 14:00	X	X	X	X	X
GABRIELA BOLDRINI DA SILVA	PSICOLOGIA	PSICOLOGIA	40H	07:00 ÀS 16:00	X	X	X	X	X
ERON CARLOS DE OLIVEIRA	AUX. ADMINISTRATIVO	FARMACIA	40H	07:00 ÀS 16:00	X	X	X	X	X
GERALDA L. DE A. CREMASCIO	AUX. ADM.(SESA)	MARCAÇÃO DE EXAMES/ESUS	40H	07:00 ÀS 16:00	X	X	X	X	X
MARIA LISA R. BARCELLOS CODECO	AUX. ADMINISTRATIVO	ESPECIALIDADE	40H	07:00 ÀS 16:00	X	X	X	X	X
MERILUCY REIS SANTOS	AUX. ADMINISTRATIVO	ESPECIALIDADE	40H	07:00 ÀS 16:00	X	X	X	X	X
ROBERTO DA CUNHA CARDOSO	AG. ADMINISTRATIVO	RECEPÇÃO	40H	07:00 ÀS 16:00	X	X	X	X	X
SUELI MARIA SOUZA PEREIRA	AG. DE COMB ENDEMIAS	ESPECIALIDADE	40H	07:00 ÀS 16:00	X	X	X	X	X
JANAÍNA Mª MODESTO	AUX.SERVIÇOS GERAIS	RECEPÇÃO	40H	07:00 ÀS 16:00	X	X	X	X	X
DINEIA NUNES DE OLIVEIRA	AUX.ADMINISTRATIVO	RECEPÇÃO	40H	07:00 ÀS 16:00	X	X	X	X	X
DIEGO PEREIRA BORGES	AUX. ADMINISTRATIVO	RECEPÇÃO	40H	07:00 ÀS 16:00	X	X	X	X	X
RENAN SEVERO TABACHI	AUX. ADMINISTRATIVO	RECEPÇÃO	40H	07:00 ÀS 16:00	X	X	X	X	X
CRISTIANE DOS SANTOS RAMOS	AUX. ADMINISTRATIVO	RECEPÇÃO	40H	07:00 ÀS 16:00	X	X	X	X	X
LUCIANA RODRIGUES BENICA	ASSESSOR ADJUNTO	RECEPÇÃO	40H	07:00 ÀS 16:00	X	X	X	X	X
CRISTINA JESSENEIA LEMOS	SERVENTE	RECEPÇÃO	30H	07:00 ÀS 13:00	X	X	X	X	X
ROSIMELIA TAQUETE ALVES	LABORATORISTA (SESA)	SÁUDE DA MULHER	30H	07:00 ÀS 13:00	X	X	X	X	X
HELOISA DIAS ARAUJO	AUX.CON.ODONTOLÓGICO	ODONTOLOGIA	40H	07:00 ÀS 16:00	X	X	X	X	X
DANIELA DOS SANTOS JESUS	AUX.CON.ODONTOLÓGICO	ODONTOLOGIA	40H	07:00 ÀS 16:00	X	X	X	X	X
EDNA MARIA SCHIMDT FERREIRA	SUPERVISORA	SUPERVISÃO	40H	07:00 ÀS 16:00	X	X	X	X	X
ANTONIO CARLOS S. GOMES	MEDICO	CLINICO GERAL	20H	07:00 ÀS 16:00 qui.4h	0	X	X	X	0
INDOVAL M. HIDERICK	MEDICO	CLINICO GERAL	20H	7:00 ÀS 12:00	X	X	X	0	X
JOSÉ MARIA R. MACHADO	MEDICO	PEDIATRA	20H	12:00 ÀS 16:00	0	X	X	X	X
PAULO CÉSAR DO ROSÁRIO	MEDICO	PEDIATRA	20H	07:00 ÀS 11:00	X	X	X	X	X
LUCIMAR CESQUIN DINIZ	MEDICO	PNEUMOLOGIA	40H	07:00 ÀS 16:00	X	X	X	X	X
ORLANDO CARDOSO CAETANO	MEDICO	UROLOGIA	20H	07:00 ÀS 11:00	X	X	0	X	X
CARLOS ALBERTO BADKE	MEDICO	NEUROLOGIA ADULTO	20H	12 h ÀS 16h 07:00 ÀS 11:00	X	X	X	X	X
ALINE MARIA COUTINHO S. JACOB	MEDICO	CLINICO GERAL	*	12:00 ÀS 16:00			X		X
JOICE DE OLIVEIRA	MEDICO	PEDIATRA	8H	QUI 7:00 ÀS 16:00				X	
DEBORAN DE ANGELI	MEDICO	PEDIATRA		QUAD 7:00 ÀS 16:00			X		
LETICIA SOARES FIEDLER	ODONTÓLOGA	ODONTOLOGIA	20H	Seg 07h às 16h ter, qua, sex 7h às 11h	X	X	X	0	X
BRUNA P. S. ESCÓRSIO	ODONTÓLOGA	ODONTOLOGIA	20H	3ª, 5ª (07H ÀS 16H) - 6ª (12H ÀS 16H)	0	X	0	X	X
CAMILA P. PEREIRA	ODONTÓLOGA	ODONTOLOGIA	20H	12:00 ÀS 16:00	X	X	X	X	X

Fl. 90 Proc. nº 2411/19  
CÂMARA MUNICIPAL DE CARIACICA

LÍVIA FIORIN DE LIMA	ODONTÓLOGA	ODONTOLOGIA	20H	2ª 4ª (07H ÀS 16H) 6ª (07H ÀS 11H)	X	0	X	0	X
MARIA ANGÉLICA L. LAMAS	ENFERMEIRA	ENFERMEIRA	40H	07:00 ÀS 16:00	X	X	X	X	X
LUANA TESSAROLO CRUZ DE AMORIM	ENFERMEIRA	ENFERMEIRA	40H	07:00 ÀS 16:00	X	X	X	X	X
CARLOS ALEXANDR G. BRIGIDO	ENFERMEIRO	ENFERMEIRO	40H	07:00 ÀS 16:00	X	X	X	X	X
MONICA ANDREA PAPAIO PROTE	ENFERMEIRA	ENFERMEIRA	40H	07:00 ÀS 16:00	X	X	X	X	X
SAMARA Mª BIET COUTINHO	TEC. ENFERMAGEM	VACINADORA	40H	07:00 ÀS 16:00	X	X	X	X	X
DULCINEIA Mª VAILLANT	AUX. ADMINISTRATIVO	VACINADORA	30H	07:00 ÀS 13:00	X	X	X	X	X
GLEYCY XAVIER QUINTINO COSTA	TEC. DE ENFERMAGEM		40H	07:00 ÀS 16:00	X	X	X	X	X
LUCÉLIA RODRIGUES R. CORTELETY	TEC. DE ENFERMAGEM		40H	07:00 ÀS 16:00	X	X	X	X	X
CLEINI RODRIGUES DE ANDRADE	TEC. DE ENFERMAGEM		40H	07:00 ÀS 16:00	X	X	X	X	X
VERA LUCIA CORREA	TEC. DE ENFERMAGEM		40H	07:00 ÀS 16:00	X	X	X	X	X
LUCIANA FERREIRA	TEC. ENFERMAGEM	SALA PREPARO	40H	07:00 ÀS 16:00	X	X	X	X	X
BRUNO ZEFERINO DA SILVA	TEC. ENFERMAGEM	CURATIVO	40H	07:00 ÀS 16:00	X	X	X	X	X
NELIANY GUIMARÃES SIMÃO	TEC. DE ENFERMAGEM	SALA PREPARO/PEZINHO	40H	07:00 ÀS 16:00	X	X	X	X	X
RHAJANNY VULPI DONATTI DE MORAIS	TEC. DE ENFERMAGEM	SALA PREPARO/PEZINHO	40H	07:00 ÀS 16:00	X	X	X	X	X
MÔNICA GUERREIRO OLIVEIRA	FARMACEUTICA	FARMACIA	40H	07:00 ÀS 16:00	X	X	X	X	X
CRISTINA ZUCHI G DE ALMEIDA	TEC. ENFERMAGEM	SALA PREPARO/CURATIVO	40H	07:00 ÀS 16:00	X	X	X	X	X
<b>Programas</b>	<b>Dia</b>	<b>Horário</b>							
HIPERTENSÃO	BIMESTRAL	13:00 ÀS 15:00							
SAÚDE MENTAL	ACOLHIMENTO SEGUNDA	07:30 ÀS 12:00							
TABAGISMO	BIMESTRAL	MANHÃ							
<b>Funcionários de férias/licença</b>	<b>Cargo</b>	<b>Período</b>							
CAMILA P. PEREIRA	ODONTÓLOGA	06 MESES (LIC. MATER)							
ADRIANA BELSHOFF SOUZA	FONOAUDIÓLOGA	EXONERAÇÃO							





PREFEITURA DE CARIACICA  
ESTADO DO ESPÍRITO SANTO  
SECRETARIA MUNICIPAL DE SAÚDE  
Gerência de Atenção à Saúde

Fl. 92 PROC. Nº 2411/19  
CÂMARA MUNICIPAL DE CARIACICA

### UNIDADES BÁSICAS DE SAÚDE DO MUNICÍPIO DE CARIACICA

MÊS Agosto 2019

UBS Santa Luzia

<b>TELEFONE</b>	3254-5787			
<b>ENDEREÇO</b>	Rua Itapina, 36 Santa Luzia Cariacica			
<b>HÓRARIO DE FUNCIONAMENTO</b>	07:00 as 16:00 horas			
<b>LOCAL DE DIVULGAÇÃO DA ESCALA</b>	Quadro de Avisos			
<b>SERVIÇOS E PROGRAMAS PRESTADOS</b>	Bolsa Família, Aferição de P.A, Glicemia em Jejum, Atendimento a Criança e Saúde da Mulher			
<b>SERVIDOR</b>	<b>CARGO</b>	<b>FUNÇÃO</b>	<b>JORNADA DE TRABALHO</b>	<b>DIAS/HORAS DE TRABALHO</b>
	Supervisor		40 horas semanais	Seg a Sex - 07 as 16
CLAUDEMIR ROCHA CAMPOS	Tec. em Enfermagem	Acolhimento, aferição de P.A, glicose, B Família etc...	40 horas semanais	Seg a Sex - 07 as 16
MARILZA BARCELOS MOTTA	Auxiliar Administrativo	Recepção, marcação de consulta, arquivo	40 horas semanais	Seg a Sex - 07 as 16
SUELENA AGUIAR VANZELER	Auxiliar Administrativo	Recepção, marcação de consulta, arquivo	30 horas semanais	Seg a Sex - 07 as 13
ADALBERTO PINHEIRO NETTO	Médico	ESF - Estratégia Saúde da Família	32 horas semanais	Seg a Qui - 07 as 16
TATIANA PEREIRA NASCIMENTO	Serviços Gerais	Limpeza e Conservação	40 horas semanais	Seg a Sex - 07 as 16
SANDRA DE CASTRO DA SILVA PEREIRA	Tec. em Enfermagem	Acolhimento, aferição de P.A, glicose, B Família etc...	40 horas semanais	Seg a sex - 07 as 16





UNIDADES BÁSICAS DE SAÚDE DO MUNICÍPIO DE CARIACICA

MÊS	ago/19
UBS	Santana
TELEFONE	3346-6553
ENDEREÇO	Rua Rosa de Ouro, s/nº, Santana, Cariacica - ES

HORÁRIO DE FUNCIONAMENTO	07:00 às 16:00hs.
--------------------------	-------------------

LOCAL DE DIVULGAÇÃO DA ESCALA	Quadro de aviso da recepção.
-------------------------------	------------------------------

SERVIÇOS E PROGRAMAS PRESTADOS: Consultas: pediatria, clínico geral, ginecologia e pré-natal; coleta de exame citopatológico; marcação de especialidades; marcação de USG (streg); Cartão SUS; dispensação de medicamentos e material de curativo de processo; marcação de exames laboratoriais; passagem para o bolsa família; Hipertida; Verificação de PA, HGT e avaliação antropométrica; Testes rápidos; Atendimento de Enfermagem; Administração de Vitamina A.

SERVIDOR	CARGO	ESPECIALIDADE/FUNÇÃO	JORNADA DE TRABALHO SEMANAL	HORÁRIO DIÁRIO	DIAS				
					SEG.	TER.	QUA.	QUI.	SEX.
Cledivania Silva S. de Jesus	Terceirizado	ASG	40hs	07:00 às 11:00 e 12:00 às 16:00	x	x	x	x	x
Daniel Gomes Medeiros	Estatutário	Auxiliar Administrativo	40hs	07:00 às 12:00 e 13:00 às 16:00	x	x	x	x	x
Dépora Reis da Silva	Mais Médico	Médica Generalista	40hs	07:00 às 12:00 e 13:00 às 16:00	x	x	x	x	x
Edilene Lepaus Daldan	Comissionado	Supervisora	40hs	07:00 às 11:00 e 12:00 às 16:00	x	x	x	x	x
Elcida Nunes da Silva Frutuoso	Contrato	TMNM - Enfermagem	40hs	07:00 às 11:00 e 12:00 às 16:00	x	x	x	x	x
Fernanda Danézio	Estatutária	Auxiliar Administrativo	40hs	07:00 às 11:00 e 12:00 às 16:00	x	x	x	x	x
Gessica Maximino Sabino	Estatutária	Auxiliar Administrativo	40hs	07:00 às 12:00 e 13:00 às 16:00	x	x	x	x	x
Leticia Rosindo da Silva Padilha	Estatutária	AMNS - Enfermagem	40hs	07:00 às 12:00 e 13:00 às 16:00	x	x	x	x	x
Maria Irene Jesus Oliveira dos Santos	Estatutária	TMNM - Enfermagem	40hs	07:00 às 12:00 e 13:00 às 16:00	x	x	x	x	x
Yara Brasil	Contrato	TMNM - Enfermagem	40hs	07:00 às 11:00 e 12:00 às 16:00	x	x	x	x	x
Os médicos do programa Mais Médicos ficam 32 horas na US, sendo as 8 horas restantes, o dia de estudo, conforme orientação do MS.									

Programas	Dia	Horário

Funcionários de férias/licença	Cargo	Período

Fl. 9ª Proc. nº 21.11.19  
CÂMARA MUNICIPAL DE CARIACICA



Fl. 94 Proc. nº 19  
**FREQUÊNCIA DOS SERVIDORES DA  
UBS SANTANA**  
CÂMARA MUNICIPAL DE CARIACICA

SERVIDOR	CARGO	HORARIO	AGOSTO/2019				
			Segunda feira	Terça feira	Quarta feira	Quinta feira	Sexta feira
EDILENE LEPAUS BALDAN	SUPERVISORA	7:00 as 16:00 hs	X	X	X	X	X
CLEIDIVANIA SILVA S. DE JESUS	SERDEL	7:00 as 16:00 hs	X	X	X	X	X
DANIEL GOMES MEDEIROS	AUX. ADMINISTRATIVO	7:00 as 16:00 hs	X	X	X	X	X
DÉBORA REIS DA SILVA	GENERALISTA	7:00 as 16:00 hs	X	X	X	X	
ELEIDA NUNES DA SILVA FRUTUOZO	TMMN I - ENFERMAGEM	7:00 as 16:00 hs	X	X	X	X	X
FERNANDA DANEZIO	AUX. ADMINISTRATIVO	7:00 as 16:00 hs	X	X	X	X	X
GESSICA MAXIMINO SABINO	AUX. ADMINISTRATIVO	7:00 as 16:00 hs	X	X	X	X	X
LETÍCIA ROSINDO DA S. PADILHA	AMNS - ENFERMAGEM	7:00 as 16:00 hs	X	X	X	X	X
MARIA IRENE JESUS OLIVEIRA	TMMN I - ENFERMAGEM	7:00 as 16:00 hs	X	X	X	X	X
YARA BRASIL	TMMN I - ENFERMAGEM	7:00 as 16:00 hs	X	X	X	X	X
OBS.: FERNANDA DANEZIO - RETORNA DE FERIAS EM 07/08/2019							



Fl. 95 Proc. nº 0411 / 19  
 CÂMARA MUNICIPAL DE CARIACICA

PREFEITURA DE CARIACICA - Secretaria Municipal de Saúde

UBS SANTANA

ESCALA DE SERVIÇO E FOLGAS EQUIPE DE ENFERMAGEM - MÊS AGOSTO/2019

SETOR: ENFERMAGEM				DIA/MÊS																																	
COLABORADOR	FUNÇÃO	COREN/MS	TORNO	01	02	03	04	05	06	07	08	09	10	11	12	13	14	15	16	17	18	19	20	21	22	23	24	25	26	27	28	29	30	31			
LETICIA ROSINDO DA S. PADILHA	ENF	193875	DIARISTA	X	X			X	X	X				X	X	X	X	X				X	X	X	X	X				X	X	X	X	X			
ELEIDA NUNES DA SILVA FRUTUOZO	TÉC	113055	DIARISTA	X	X			X	X	X				X	X	X	X	X				X	X	X	X	X				X	X	X	X	X			
MARIA IRENE JESUS OLIVEIRA	TÉC	188603	DIARISTA	X	X			X	X	X				X	X	X	X	X				X	X	X	X	X				X	X	X	X	X			
YARA BRASIL	TÉC	776174	DIARISTA	X	X			X	X	X				X	X	X	X	X				X	X	X	X	X				X	X	X	X	X			
LEGENDA	Ex. X - Utilizado para Dia normal de trabalho F - Utilizada para Fólga E - Utilizado para Extra P - Utilizado para plantão de 12 horas ■ - Feriado																																				

DATA E ASSINATURA DO RESPONSÁVEL

**MODELO**  
**Unidade Básica de Saúde de Santana**  
**ENDEREÇO: Rosa de Ouro, s/nº, Santana**  
**Telefone: 3346-6553**

**EXAMES LABORATORIAIS**

Exame	Diária	Agendamento	Tempo	Observações
Clinico Geral	Segunda e Terça	Agendamento	20	A partir das 13:00h
Sinecologia	Terça	Agendamento	15	A partir das 07:00h
Gestante/Puerperio	Segunda e Quarta	Agendamento	18	A partir das 07:00h
Pediatria/Puericultura	Quinta	Agendamento	15	A partir das 07:00h
Preventivo	Segunda	Agendamento	15	A partir das 07:00h

**DENTE SUS**

Nome	Endereço	Telefone	Observações
			Não temos

**EXAMES DE IMAGEM**

Exames Laboratoriais	Diária	Agendamento	Tempo	Frequência	Observações
Raio X	Segunda	07:00	25 por semana	Última terça-feira de mês	
	Todos os dias	07:30 às 15:50	Conforme demanda	Conforme demanda	

Não temos

Não temos

**TESTE DO BEBÊ**

Não temos

Segunda e Sexta-feira

07:00 às 12:00 e 13:00 às 16:00

**PROCEDIMENTOS DE ENFERMAGEM**

Segunda e Sexta-feira

08:00 às 15:30

**PROCEDIMENTOS DE ENFERMAGEM**

Aferição de Temperatura	07:00 às 15:40
Aferição de PA	07:00 às 15:40
Boça Família	07:00 às 15:40
Cauterização	Não realizamos
Glicemia capilar	07:00 às 15:40
Intramuscular	07:00 às 15:40
Teste Rápido	07:00 às 15:40
Vitamina A	07:00 às 15:40

Hipertensão; Marcação de Mamografia pelo Sisreg; Cartão SUS.

Para todos os procedimentos nas UBS é necessário: RG, Cartão do SUS e Número de Projeção da Unidade.

Os preventivos são realizados pela Enfermeira, que também realiza a primeira consulta de Pré-natal.

São agendados 30 idosos a cada 15 dias e o atendimento é realizado na quarta-feira pela manhã.

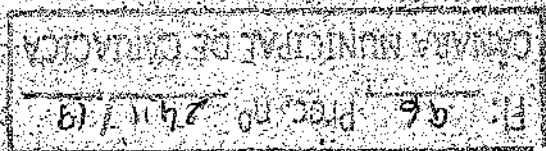



UNIDADES BÁSICAS DE SAÚDE DO MUNICÍPIO DE CARIACICA

MÊS	agosto-19								
UBS	SÃO GERALDO								
TELEFONE	3346-6556								
ENDEREÇO	RUA TURMALINA, S/N								
HORÁRIO DE FUNCIONAMENTO	07:00 as 16:00								
LOCAL DE DIVULGAÇÃO DA ESCALA	RECEPÇÃO								
SERVIÇOS E PROGRAMAS PRESTADOS	Hipertensão, Atendimento Gerais, Planejamento Familiar, Acompanhamento de Gestante, Puerpério, Puericultura; Atendimento Pediátrico, Generalista, Teste Rápido de Sífilis, HIV, Hepatite B e Gravidez, Bolsa Família, Vitamina A, Retirada de Ponto, NBZ, HGT, IM; PA, Preventivo, Exame Laboratoriais, Atividade Física com Educador (2ª, 4ª e 6ª feira), Atendimento Odontológico, Farmácia.								
SERVIDOR	CARGO	ESPECIALIDADE/FUNÇÃO	JORNADA DE TRABALHO SEMANAL	HORÁRIO DIÁRIO	SEG.	TER.	QUA.	QUI.	SEX.
Ana Maria Leite Fardim	Assistente Tsc I	Recepcionista	40 h	Seg a Sex - 7h as 16h	F	F	F	F	F
Barbara Maria Sôbre Santos	Aux. Administrativo	Recepcionista	40 h	Seg a Sex - 7h as 16h	X	X	X	X	X
Chella Ribeiro Rosa Naltzel	Téc. de Enfermagem	Enfermagem	40h	Seg a Sex - 7h as 16h	X	X	X	X	X
Cristiane Maria da Silva	Dentista	Clínica Dentista	20 h	Seg. Clin (7-16h), Quin (07-11h)	X		X	X	
Elizabeth Angelica Feres	Médica	Pediatra	20 h	Licença Médica	LM	LM	LM	LM	LM
Jessica Ferreira Amancio	Aux. Administrativo	Farmácia	40 h	Seg a Sex - 7h as 16h	X	X	X	X	X
Lais Engelhardt Costa	Médico mais medico	Generalista	40 h	Seg a Quin - 7h as 16h	X	X	X	X	
Lesilane Mandato Moraes	Supervisora	Administrativa	40 h	Seg a Sex - 7h as 16h	X	X	X	X	X
Monica Barbosa Costa Pagotto	Enfermeira	Enfermagem	40 h	Seg a Sex - 7h as 16h	LM	LM	LM	LM	LM
Nell Camargo de Oliveira	Téc. de Enfermagem	Enfermagem	40 h	Seg a Sex - 7h as 16h	X	X	X	X	X
Roseangela Maria Anacleto da Silva	Auxiliar Administrativa	Recepcionista	40 h	Seg a Sex - 7h as 16h	X	X	X	X	X
Renata Moreira da Silva Marclano	A.S.B.	Auxiliar em Saúde Bucal	40 h	Seg a Sex - 7h as 16h	X	X	X	X	X
Programas	Dia	Horário							
HIPERTENSÃO	12, 13, 14, 15 e 16/08/19	9:00 as 11:00h							
PRÉ-NATAL	1ª Feira	07:30h							
PREVENTIVO	4ª e 6ª Feira	13:00h a 07:30h							
TESTE RÁPIDO	25ª e 6ª Feira	07:30 a 11:00h / 13:00 a 15:00							
BOLSA FAMILIA	2ª e 6ª Feira	07:30 a 11:00h / 13:00 a 15:00							
PEZINHO	2ª e 4ª Feira	07:30 a 11:00h							
VITAMINA A	2ª e 6ª Feira	07:30 a 11:00h / 13:00 a 15:00							
PLANEJAMENTO FAMILIAR	2ª e 6ª Feira								
EXAMES LABORATORIAIS	15/15 dias								
PEDIATRIA	3ª Feira	13:00							
CLÍNICO GERAL / GINECOLOGIA	2ª, 3ª e 4ª Feira	07:30							
Funcionários de férias/licença	Cargo	Período							
Angelica Feres - LM/NBZ	Médica	02/05/2019 a 29/06/2019							
Monica Barbosa Costa Pagotto - LM	Enfermeira	14/05 a 08/11/19							
Ana Maria Leite Fardim - Férias	Assistente Tsc I	01/08 a 30/08/19							
Lesilane Mandato Moraes - Férias	Supervisora	01/08 a 15/08/19							
Lais Engelhardt Costa - Férias	Médico mais medico	19/08 a 17/09/19							
Renata Moreira da Silva Marclano - Férias	A.S.B.	19/08 a 27/09/19							

Fil. 91 - Proc. nº 2.241/19  
 CÂMARA MUNICIPAL DE CARIACICA



Fl. 98 - Proc. nº 2411/19  
 PREFEITURA DE CARIACICA - Secretaria Municipal de Saúde  
 CÂMARA MUNICIPAL DE CARIACICA

**UBS SÃO GERALDO**

**ESCALA DE SERVIÇO E FOLGAS EQUIPE DE ENFERMAGEM - MÊS AGOSTO/2019**

**SETOR: ENFERMAGEM** 02/08/2019

EMPREGADA	GRUPO	CODEN. MS	FUNÇÃO	01	02	03	04	05	06	07	08	09	10	11	12	13	14	15	16	17	18	19	20	21	22	23	24	25	26	27	28	29	30	31
MONICA BARBOSA COSTA	ENF	175461 - ENF	DIARISTA	LM	LM			LM	LM	LM	LM	LM			LM	LM	LM	LM	LM	LM			LM	LM	LM	LM	LM	LM	LM	LM	LM	LM	LM	
CHEILA RIBEIRO ROSA NAITZEL	TÉC	996349 - TE	DIARISTA	ATM	X			X	X	X	X	X			X	X	X	X	X	X			X	X	X	X	X	X	X	X	X	X	X	
NELI CAMARGO DE O. ARAUJO	TÉC	562609 - TE	DIARISTA	X	X			X	X	X	X	X			X	X	X	X	X	X			X	X	X	X	X	X	X	X	X	X	X	

**LEGENDA**

**Ex:**

- X - Utilizado para Dia normal de trabalho
- F - Utilizada para Folga
- E - Utilizado para Extra
- P - Utilizado para plantão de 12 horas
- [ ] - Feriado
- ATM - Atestado Médico    A - Abono

Lesliane Mandato Moraes

DATA E ASSINATURA DO RESPONSÁVEL



## FREQUÊNCIA DOS SERVIDORES DA UBS DE SÃO GERALDO

		2011					
		19					
		2011					
		19					
		2011					
		19					
ANA MARIA LEITE FARDIM	AUX. ADMINISTRATIVO	7 AS 16 H	F	F	F	F	F
BÁRBARA MARIA SODRÉ SANTOS	AUX. ADMINISTRATIVO	7 AS 16 H	*	*	*	*	*
CHEILA RIBEIRO ROSA NAITZEL	TMNM-ENFERMAGEM	7 AS 16 H	*	*	*	*	*
CRISTIANE MARIA DA SILVA	AMNS - ODONTOLOGIA	7 AS 16 H	*	*	*	*	*
ELIZABETH ANGELICA FERES	MEDICO - PEDIATRA	7 AS 11 H	LM	LM	LM	LM	LM
JESSICA FERREIRA AMANCIO	AUX. ADMINISTRATIVO	7 AS 16 H	*	*	*	*	*
LAIS ENGELHARDT COSTA	MEDICO MAIS MEDICO	7 AS 16 H	*	*	*	*	*
LESLIANE MANDATO MORAES	SUPERVISORA	7 AS 16 H	*	*	*	*	*
MONICA BARBOSA COSTA PAGOTTO	AMNS - ENFERMAGEM	7 AS 16 H	LM	LM	LM	LM	LM
NELI CAMARGO DE OLIVEIRA ARAUJO	TMNM-ENFERMAGEM	7 AS 16 H	*	*	*	*	*
PATRICIA CORREA DOS SANTOS	ASQ/SERDEL	7 AS 16 H	*	*	*	*	*
RENATA MOREIRA DA SILVA MARCIANO	ACD	7 AS 16 H	*	*	*	*	*
ROSANGELA MARIA ANACLETO DA SILVA	AUX. ADMINISTRATIVO	7 AS 13 H	*	*	*	*	*
MONICA BARBOSA COSTA PAGOTTO: Licença Maternidade no período de 14/05/19 à 09/11/19.							
ELIZABETH ANGELICA FERES: LM / INSS							
ANA MARIA LEITE FARDIM: Férias no período de 01/8 à 30/08/19							
LESLIANE MANDATO MORAES: Férias no período de 01/08 à 16/08/19							
LAIS ENGELHARDT COSTA: Férias no período de 19/08 à 17/09/19							
RENATA MOREIRA DA SILVA MARCIANO: Férias no período de 19/08 à 17/09/19							

**MODELO**  
**Unidade Básica de São Geraldo**  
**ENDEREÇO: Rua Aparecida, S/N, São Geraldo**  
**Telefone: 2346-6556**  
**CNPJ: 07.043.013/0001-22**

Atividade	Atendimento	Horário	Local	Observações
Clinico Geral/Clinicologista	Segunda, Terça e Quarta	07:00	18	A partir das 07:30h
Gestante/Puerperio	Quinta-feira	Agendamento	10	A partir das 07:30h
Pediatra/Puericultura	Terça-feira	07:00	10	A partir das 13:00h
Preventivo	Quarta-feira	Agendamento	10	A partir das 13:00h

Atividade	Atendimento	Horário	Local	Observações
Drª Cristiane Maria da Silva	Segunda e Quarta-feira	07:00 às 16:00		Agendamento
	Quinta-feira	11:00 às 11:00		

Atividade	Atendimento	Horário	Local	Observações
Exames Laboratoriais (De 15 em 15 dias)	Segunda-feira	07:00	30	Quinta-feira
Raio X	Todos os dias	07:30 às 15:30	Conforme demanda	Conforme demanda

Atividade	Atendimento	Horário	Local	Observações
	Segunda à Sexta-feira			07:30 às 11:00 e 13:00 às 15:00

Atividade	Atendimento	Horário	Local	Observações
	Segunda, Terça e Quarta-feira			07:30 às 11:00

Atividade	Atendimento	Horário	Local	Observações
	Segunda à Sexta-feira			07:00 às 16:00

Atividade	Atendimento	Horário	Local	Observações
Aferição de Temperatura				07:30 às 11:40 e 13:00 às 15:40
Aplicação de PA				07:30 às 11:40 e 13:00 às 15:40
Bolsa Família				07:30 às 11:00 e 13:00 às 15:00
Carterização				
Glicemia capilar				07:30 às 11:40 e 13:00 às 15:40
Intramuscular				07:30 às 11:40 e 13:00 às 15:40
Teste Rápido				07:30 às 11:00 e 13:00 às 15:00
Vitamina A				07:30 às 11:40 e 13:00 às 15:40

Atendimentos Gerais, Hipertensão, Planejamento Familiar, Acompanhamento de Gestante, Puerpério, Puericultura, Generalista (Atendimento Pediátrico, Clínico Geral e Ginecologia), Teste Rápido de Sífilis, HIV, Hepatite B e Gravidez, Bolsa Família, Liberação de Material de Curativo Domiciliar (Mediante Processo), Vitamina A, Retirada de Ponto, N6Z, HGT, PA, Preventivo, Exame Laboratoriais, Atividade Física com Educador (2ª, 4ª e 6ª feira), Atendimento Odontológico, Farmácia.

Para todos os procedimentos no SUS é necessário: RG, Cartão do SUS e Número de Pronto-atendimento da Unidade.

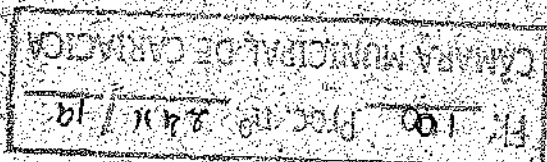





Fl: 101 Proc. nº 241/19  
CÂMARA MUNICIPAL DE CARIACICA

PREFEITURA DE CARIACICA  
ESTADO DO ESPÍRITO SANTO  
SECRETARIA MUNICIPAL DE SAÚDE  
Gerência de Atenção à Saúde

**UNIDADES BÁSICAS DE SAÚDE DO MUNICÍPIO DE CARIACICA**

MÊS

agosto-19

UBS

UNIDADE BÁSICA DE SAÚDE EXEMPLO

TELEFONE

33335-1221/33465551

ENDEREÇO

Rua Santo Antônio, s/n, Bairro São Francisco

HORÁRIO DE FUNCIONAMENTO

Segunda a Sexta-feira, de 07:00 as 16:00

LOCAL DE DIVULGAÇÃO DA ESCALA

RECEPÇÃO

SERVIÇOS E PROGRAMAS PRESTADOS

Atendimentos Gerais, Programa de residência Médica, Puericultura, Atendimento Pediátrico, Teste Rápido de Sífilis, HIV e Hepatite B, Bolsa Família, Vitamina A, Retirada de Ponto, NBZ, HGT, IM, PA; Preventivo, Atendimento Odontológico, Farmácia e Assistência Social.

SERVIDOR	CARGO	ESPECIALIDADE/FUNÇÃO	CARGA DE TRABALHO SEM	HORÁRIO DIÁRIO	DIAS					
					SEG.	TER.	QUA.	QUI.	SEX.	SAB.
Claudia Patricia Peçanha Lima	Aux. Administrativo	Recepcionista	40 h	Seg a Sex - 7h as 16h	X	X	X	X	X	
Ivanusa Pereira Nélis Oliveira	Aux. Administrativo	Recepcionista	40 h	Seg a Sex - 7h as 16h	X	X	X	X	X	
Wangler Santos Silva	Aux. Administrativo	Recepcionista	40 h	Seg a Sex - 7h as 16h	X	X	X	X	X	
Elsete dos Santos Oliveira	Aux. Administrativo	Especialidade	40 h	Seg a Sex - 7h as 16h	X	X	X	X	X	
Maria Aparecida Plassi Gaburro	Ag Combates Endemias	Especialidade	40h	Seg a Sex - 7h as 15h	X	X	X	X	X	
Pablo Henrique Machado Delazari	Dentista	Cirurgião Dentista	20 h	Seg, Qui/n (7-13h)	X	X	X	X		
Silvana Gomes de Freitas	Aux. Odonto	Aux. Odonto	40 h	Seg a Sex - 7h as 16h	X	X	X	X	X	
Jackelina Lavranos	Supervisora	Supervisora	40 h	Seg a Sex - 7h as 16h	X	X	X	X	X	
Renilia Clarindo souza Dalmagre	Tec Enfermagem	Vacinadora	40 h	Seg a Sex - 7h as 16h	X	X	X	X	X	X
Ara Kezia Oliveira Pereira	Tec Enfermagem	Tec Enfermagem	40 h	Seg a Sex - 7h as 16h	X	X	X	X	X	
Marcia Schereder Cordeiro	Tec Enfermagem	Tec Enfermagem	40 h	Seg a Sex - 7h as 16h	X	X	X	X	X	
Ajlza Matildes da Silva	Tec Enfermagem	Tec Enfermagem	40 h	Seg a Sex - 7h as 16h	X	X	X	X	X	
Dalmacia Ferreira Oliveira	Tec Enfermagem	Tec Enfermagem	40 h	Seg a Sex - 7h as 16h	X	X	X	X	X	
Jose Roberto Melo da Silva	Tec Enfermagem	Tec Enfermagem	40 h	Seg a Sex - 7h as 16h	X	X	X	X	X	
Marilza vergueira S Rodrigues	Tec Enfermagem	Tec Enfermagem	40 h	Seg a Sex - 7h as 16h	X	X	X	X	X	
Chelley Faria Tonini	Tec Enfermagem	Tec Enfermagem	40 h	Seg a Sex - 7h as 16h	X	X	X	X	X	
Ione Pereira de Oliveira	Tec Enfermagem	Tec Enfermagem	40 h	Seg a Sex - 7h as 16h	X	X	X	X	X	
Tatiana Faustino Garcia Vieira	Enfermeira	Enfermeira	40 h	Seg a Sex - 7h as 16h	X	X	X	X	X	
Maria Guertini Bissolf Arpini	Enfermeira	Enfermeira	40 h	Seg a Sex - 7h as 16h	X	X	X	X	X	
Agda de Assis Silva Teixeira	Farmacêutica	Farmacêutica	40 h	Seg a Sex - 7h as 16h	X	X	X	X	X	
Marcelo Galk Squara	Médico	Preceptor ESF	20 h	Seg a Sex - 7h as 12h	X	X	X	X	X	
Ademir da Silva Campos	Médico	Clinico Geral	20 h	Seg, terça - 7 às 16- quart 7 às 12	X	X	X			

Vanessa Aguiar Simões	Médico	Pediatra	10 h	Segunda - 7 às 16 h	X						
Marina Gabriela Salvador	Médico	Clinico Geral	10 h	Sexta - 7 às 16 h						X	
Maria da Glória Lourenço Nascimento	Servente	Servente	30 h	Seg a Sex - 7h às 13 h	X	X	X	X	X	X	
Meirely de Almeida C Pinto	Assistente social	Assistente social	30 h	Seg a Sex - 7h às 13 h	X	X	X	X	X	X	
Aline Maria Santos Jacob	Médico	Médico residente ESF	20 h	Quar, Qui, Sext 8 às 12 h - Seg e Terça - 8 às 16 h	X	X	X	X	X	X	
Fernanda Carvalho Rizo	Médico	Médico residente ESF	20 h	Quar, Qui, Sext 8 às 12 h - Seg e Terça - 8 às 16 h	X	X	X	X	X	X	
Fernando Milahezzl Santório	Médico	Médico residente ESF	20 h	Quar, Qui, Sext 8 às 12 h - Seg e Terça - 8 às 16 h	X	X	X	X	X	X	
<b>Programas</b>	<b>Dia</b>	<b>Horário</b>									
Exemplo 1	2ª a 4ª Feira	9:00 às 11:00h									
Exemplo 2	3ª e 5ª Feira	07:30h									
Exemplo 3	2ª a 5ª Feira	07 às 11:00 / 13:00 às 15:00									

Fl. 102 Proc. nº 2411/19  
CÂMARA MUNICIPAL DE CARIACICA

Fl. 103 Proc. nº 2411/19

CÂMARA MUNICIPAL DE CARIACICA

 PREFEITURA DE CARIACICA  
 ESTADO DO ESPÍRITO SANTO  
 SECRETARIA MUNICIPAL DE SAÚDE  
 Gerência de Atenção à Saúde

## UNIDADES BÁSICAS DE SAÚDE DO MUNICÍPIO DE CARIACICA

MÊS	Julho-19									
UBS	UNIDADE BÁSICA DE SAÚDE DE SOTELÂNDIA									
TELEFONE	3346-6555									
ENDEREÇO	Rua Fernando Antonio, s/nº, Sotelândia.									
HORÁRIO DE FUNCIONAMENTO	Segunda a Sexta-feira, de 07:00 as 16:00									
LOCAL DE DIVULGAÇÃO DA ESCALA	RECEPÇÃO									
SERVIÇOS E PROGRAMAS PRESTADOS	Atendimentos Gerais, Planejamento Familiar, Acompanhamento de Gestante, Puerpério, Puericultura, Generalista (Atendimento Pediátrico, Clínico Geral e Ginecologia), Fonaudiologia, Teste Rápido de Sífilis, HIV, Hepatite B e Gravidez, Boisa Família, Liberação de Material de Curativo Domiciliar (Mediante Processo), Vitamina A, Retirada de Ponto, NBZ, HGT, PA, Preventivo, Exame Laboratoriais, Atividade Física com Educador (2ª e 4ª feira).									
SERVIDOR	CARGO	ESPECIALIDADE/FUNÇÃO	JORNADA DE TRABALHO SEMANAL	HORÁRIO DIÁRIO	DIAS					
SOLANGE OLIVEIRA FRANÇA	SUPERVISOR	COORDENAR	40 HS	07 AS 16	SEG.	TER.	QUA.	QUI.	SEX.	
CAROLINA C. CAMPOS ALVIM	MÉDICA	MAIS MEDICO	40 HS	07 AS 16		TER.	QUA.	QUI.	SEX.	
GEISA FEU PEREIRA PINTO	MÉDICA	MAIS MEDICO	40 HS	07 AS 16	SEG.	TER.	QUA.	QUI.		
RAFAELA RAMOS ROCHA	ENFERMEIRA	ENFERMEIRA	40 HS	07AS 16	SEG.	TER.	QUA.	QUI.	SEX.	
LUCIANO SALVADOR	ENFERMEIRO	ENFERMEIRO	40 HS	07 AS 16	SEG.	TER.	QUA.	QUI.	SEX.	
TATIANA MIRANDA DEBRUEM	ENFERMEIRA	ENFERMEIRA	40 HS	07AS 16	SEG.	TER.	QUA.	QUI.	SEX.	
NICELIO SOARES VICENTE	TÉC. ENFERMAGEM	TÉC. ENFERMAGEM	40 HS	07AS 16	SEG.	TER.	QUA.	QUI.	SEX.	
LUCIENE GOZER FOLLI	TÉC. ENFERMAGEM	TÉC. ENFERMAGEM	40 HS	07AS 16	SEG.	TER.	QUA.	QUI.	SEX.	
ROSIANE PINA SILVA PEREIRA	ACS	ACS	40 HS	07AS 16	SEG.	TER.	QUA.	QUI.	SEX.	
MARCIA REIS MATINS SILVA	FONOAUDIOLOGA	FONOAUDIOLOGA	30 HS	07 AS 13	SEG.	TER.	QUA.	QUI.	SEX.	
VANTUIR SANTOS MARCIANO	AUX. ADM.	RECEPÇÃO	40 HS	07AS 16	SEG.	TER.	QUA.	QUI.	SEX.	
Programas	Dia	Horário								

Obs: Rafaela Ramos Rocha licença maternidade desde o dia 29/07/2019

Fls 104 Proc no 2411/19

CÂMARA MUNICIPAL DE CARIACICA

PREFEITURA DE CARIACICA  
ESTADO DO ESPÍRITO SANTO  
SECRETARIA MUNICIPAL DE SAÚDE  
Conferência de Mens An. Saúde

UNIDADES BÁSICAS DE SAÚDE DO MUNICÍPIO DE CARIACICA

MÊS: AGOSTO 2019  
UBS: U.S. VALPARAÍSO

TELEFONE	3316 2620		
ENDEREÇO	R. GOUVEIA FURTADO - VALPARAÍSO		
HORÁRIO DE FUNCIONAMENTO	7:00 às 16:00 HRS		
LOCAL DE DIVULGAÇÃO DA ESCALA	SEMUS		
SERVIÇOS E PROGRAMAS PRESTADOS	VACINAS - FARMACIA - BOLSA FARMACIA - PEDINHO PREVENTIVA - PEDIATRIA - PNEUMONIAS - DENTISTAS - CUPATIVOS - HIPERTENSÃO - DIABETES - ELUCIÇÃO - TUBERCULOSE - INFERTILIDADE		
SEVIDOR	FUNÇÃO	JORNADA DE TRABALHO	DIAS/HORÁRIO DE TRABALHO
ADRIANA SALES S. RODRIGUES	AUX. CONVIV.	10 HRS	SEG - A SEXTA
CONCELA ZONARVELLI	MEDICO E.	20 HRS	TERÇA - QUINTA - QUINTA
EMANUELLI CAMPOS RODRIGUES	THUMI - EPIDEMIA	40 HRS	SEG - A SEXTA
GINA CLAUDIA M. ALICEIA	ANAL. EPIDEMIA	40 HRS	SEG - A SEXTA
GIJANNA LEMOS PASSOS	ANAL. ODONTO	20 HRS	SEG - TERÇA - QUINTA
JANICE HENRATO SOUZA	AUX. ADM.	40 HRS	SEG - A SEXTA
MARILAY SOARES HELMIG	THUMI - ENFERMAGE	40 HRS	SEG - A SEXTA
REJICIANA LOURENÇO VIANA	THUMI - ENFERMAGE	40 HRS	SEG - A SEXTA
LAIS SOUZA MENDES	ANAL. ODONTO	20 HRS	TERÇA - QUINTA - SEXTA
LEANDRO ARAUJO RUBEN	ANAL. MEDICO	32 HRS	SEG - A QUINTA
LEONARDO OLIVEIRA FORTUNA	MEDICO E.	—	—
FLORES GORETTI GONCALVES	AUX. SERVIÇOS GEMA	40 HRS	SEG - A SEXTA
MARCO AURELIO PINTO	THUMI - EPIDEMIA	40 HRS	SEG - A SEXTA
RAQUEL ALIDE GIOVILLA	MEDICO I -	20 HRS	TERÇA - QUINTA - SEXTA
ROSIVIA BRACELUS	AUX. ADM.	40 HRS	SEG - A SEXTA
SAYGA FULBA VIANA	THUMI - ENFERMAGE	40 HRS	SEG - A SEXTA
SARA MARTINS B. ALVES	MEDICO I	20 HRS	SEG - TERÇA - QUINTA
SELVINA BARREIRO	SUPERVISORA	40 HRS	SEG - A SEXTA
WILSON SOUZA SASSO	MEDICO I	8 HRS	QUINTA

Processo Administrativo nº 2415/2019

AGOSTO/2019

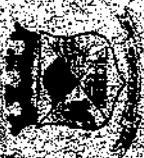

PREFEITURA MUNICIPAL DE CARACICA  
ESTADO DO ESPÍRITO SANTO  
Secretaria Municipal de Saúde  
Gestão da Atenção Primária

### FREQUÊNCIA DOS SERVIDORES DA UBS VALPARAÍSO

SERVIDOR	CARGO	HORÁRIO	AGOSTO		
			Segunda-Feira	Terça-Feira	Quarta-Feira
ADRIANA SALES SOUZA RODRIGUES	AUX CONSULTORIO DENTARIO	7h às 16h	x	x	x
CAROLINA FORZANELLI COSTA	MEDICO I - REUMATOLOGISTA	7h às 16h		x	x
DEBORA DAMASCENO	SUPERVISORA UBS	7h às 16h	x	x	x
ERANJUELY DE CAMPOS RODRIGUES	TAMAM - ENFERMAGEM	7h às 16h	x	x	x
GLAUCIA GLAUCIA ALMEIDA SILVA	AMUSI - ENFERMAGEM	7h às 16h	x	x	x
GIONADA LEMOS PASSOS LOIOLA MOURERO	AMUSI - ODONTOLOGIA	7h às 16h		x	x
HAENDEL RODRIGUES LEITAO	MEDICO I - CLINICO GERAL	7h às 16h		x	x
JAMICE RIBALTO DE SOUZA	ANX ADMINISTRATIVO	7h às 16h	x	x	x
JOSIANY SOARES HELMER	TAMAM - ENFERMAGEM	7h às 16h	x	x	x
KLEDIWA LANGERDA VIANA NASCIMENTO	TAMAM - ENFERMAGEM	7h às 16h	x	x	x
LAIS SOUZA MENDES	AMUSI - ODONTOLOGIA	7h às 16h		x	x
LEANDRO AMORIM RIBEIRO	MAIS MEDICO	7h às 16h	x	x	x
LEONARDO OLIVEIRA FERREIRA	MEDICO I - DERMATOLOGIA	7h às 16h		x	x
MARINA GORETI GUANALVES	AUX SERVICIOS GERAIS	7h às 16h	x	x	x
MARISA AURELIO PINTO	TAMAM - ENFERMAGEM	7h às 16h	x	x	x
RAGUEL ALTOE GIOVELLI	MEDICO I - REUMATOLOGISTA	7h às 16h		x	x
ROSANA BARCELOS	AUX ADMINISTRATIVO	7h às 16h	x	x	x
SAMILLA IZILDA VIANA DA SILVA	TAMAM - ENFERMAGEM	7h às 16h	x	x	x
SARAH MARTINS B. ALMEIDA	MEDICO I - CLINICO GERAL	7h às 16h	x		

*[Handwritten Signature]*  
SECRETARIA MUNICIPAL DE SAÚDE  
VALPARAÍSO



PREFEITURA DE CARIACICA  
ESTADO DO ESPÍRITO SANTO  
SECRETARIA MUNICIPAL DE SAÚDE  
Gerência de Atenção à Saúde

UNIDADES BÁSICAS DE SAÚDE DO MUNICÍPIO DE CARIACICA

MES	ago/19								
UBS	Vila Graúna								
TELEFONE	3346-6547								
ENDEREÇO	Rua Laurinda Pereira do Nascimento, s/nº, Graúna, Cariacica - ES								
HORÁRIO DE FUNCIONAMENTO	07:00 às 16:00hs.								
LOCAL DE DIVULGAÇÃO DA ESCALA	Quadro de aviso da recepção.								
SERVIÇOS E PROGRAMAS PRESTADOS	Consultas: pediatria, clínico geral, ginecologia e pré-natal; coleta de exame citopatológico; dispensação de medicamentos e material de curativo de processo; marcação de exames laboratoriais; pesagem para o bolsa família; Teste do Pezinho; Verificação de PA, HGT e avaliação antropométrica; Testes rápidos; Atendimento de Enfermagem; Administração de Vitamina A.								
SERVIDOR	CARGO	ESPECIALIDADE/FUNÇÃO	JORNADA DE TRABALHO SEMANAL	HORÁRIO DIÁRIO	DIAS				
					SEG.	TER.	QUA.	QUI.	SEX.
BRUNA MARREROS VALLEROTE TORRES	Mais Médico	Generalista	40hs	07:00 às 11:00 e 12:00 às 16:00	X	X	X	X	X
ESTER DA SILVA XAVIER	Supervisor	Supervisor da UBS	40hs	07:00 às 12:00 e 13:00 às 16:00	X	X	X	X	X
ILZA VIEIRA DOS SANTOS	Servente	Atendente de recepção	20hs	07:00 às 13:00	X	X	X	X	X
IRACILDA AMANCIO DO NASCIMENTO	Téc. enfermagem	Téc. enfermagem	40hs	07:00 às 11:00 e 12:00 às 16:00	X	X	X	X	X
ITAYANNA ELOAR MANHAES	Téc. enfermagem	Téc. enfermagem	40hs	07:00 às 11:00 e 12:00 às 16:00	X	X	X	X	X
KATIASIRENE LOMEU	ASG - Sertel	ASG - Sertel	40hs	07:00 às 11:00 e 12:00 às 16:00	X	X	X	X	X
MARIA APARECIDA SILVA ALVES	Téc. enfermagem	Téc. enfermagem	40hs	07:00 às 12:00 e 13:00 às 16:00	X	X	X	X	X
MARIA APARECIDA PEREIRA DETORI	Téc. enfermagem	Téc. enfermagem	40hs	07:00 às 12:00 e 13:00 às 16:00	X	X	X	X	X
VICTOR DE OLIVEIRA DIAS	Enfermeiro	Enfermeiro	40hs	07:00 às 12:00 e 13:00 às 16:00	X	X	X	X	X
Os médicos do programa Mais Médicos ficam 32 horas na US, sendo as 8 horas restantes, o dia de estudo, conforme orientação do MS.									
Programas	Dia	Horário							
Funcionários de férias/licença	Cargo	Período							



AGOSTO  
 Unidade Básica de VILA GRAUNA  
 ENDEREÇO: Rua Laurinda pereira do Nascimento, 5719, Vila Grauna, Camacari - ES  
 Telefone: (27) 3346-6547

Fl. 108 Proc. nº 2411/19  
 CÂMARA MUNICIPAL DE CAMACARI

ESPECIALIDADE	DIAS DE ATENDIMENTO	HORÁRIO	QUANTIDADE	REMARKS
Clinica Geral	Quarta e Quinta	07:00	32	A partir das 07:30h e 12:00h
Ginecologia	Terça	07:00	20	A partir das 12:00h
Gestante/Puerpério	Segunda e Quinta	Agendamento	15	A partir das 12:00h
Pediatria/Puericultura	Segunda e Terça	07:00h e Agendamento	20	A partir das 07:30h
Preventivo	Quarta e Sexta	Agendamento	20	A partir das 08:00h e 13:00h

DEFEITA	CAUSAS	RECURSOS	COMENTÁRIOS
Nome			

EXAMES LABORATORIAIS	DIAS DE ATENDIMENTO	HORÁRIO	QUANTIDADE	REMARKS
Exames Laboratoriais	Terça	07:00	15	Conforme demanda

ESPECIALIDADES EM REGIME DE SERVIÇO DE TURNO	DIAS DE ATENDIMENTO	HORÁRIO

ESPECIALIDADES EM REGIME DE SERVIÇO DE TURNO	DIAS DE ATENDIMENTO	HORÁRIO

ESPECIALIDADES EM REGIME DE SERVIÇO DE TURNO	DIAS DE ATENDIMENTO	HORÁRIO
	Segunda e Sexta-feira	07:00 às 10:30

ESPECIALIDADES EM REGIME DE SERVIÇO DE TURNO	DIAS DE ATENDIMENTO	HORÁRIO
	Segunda e Sexta-feira	07:00 às 16:00

ESPECIALIDADES EM REGIME DE SERVIÇO DE TURNO	DIAS DE ATENDIMENTO	HORÁRIO

ESPECIALIDADES EM REGIME DE SERVIÇO DE TURNO	DIAS DE ATENDIMENTO	HORÁRIO
Aferição de Temperatura		07:00 às 15:40
Aferição de PA		07:00 às 15:40
Bolsa Família		07:00 às 15:40
Glicemia capilar		07:00 às 15:40
Intramuscular		07:00 às 15:40
Teste rápido		07:00 às 15:40
Vitamina A		07:00 às 15:40

Consultas médicas de clínico, pediatria, ginecologia incluindo Pré Natal e exames citopatológico, Dispensação de medicamentos, Marcação de exames laboratoriais, Verificação de PA e HST, pesagem Bolsa família, Teste do pezinho.

Para todos os procedimentos nos OUS é necessário RG, Cartão do SUS e Número de Prontuário da Unidade.





**CENTRO DE REFERÊNCIA EM IST / AIDS**

<b>MES</b>	<b>AGOSTO/2019</b>			
<b>TELEFONE</b>	3346 - 6524			
<b>ENDEREÇO</b>	Rua Antônio Leandro da Silva, nº 135 - Alto Lage - Cariacica / ES CEP: 29151-035			
<b>HORARIO DE FUNCIONAMENTO</b>	Segunda à sexta de 7h às 18h			
<b>LOCAL DE DIVULGAÇÃO DA ESCALA</b>	Recepção			
<b>SERVIÇOS E PROGRAMAS PRESTADOS</b>	Centro de Testagem e Aconselhamento de 7h30 às 16h30 (Exames de HIV, Sífilis e Hepatites B e C) Serviço de Atenção Especializada de 7h às 18h Atendimento Domiciliar Terapêutico - conforme agendamento			
<b>SERVIDOR</b>	<b>CARGO</b>	<b>FUNÇÃO</b>	<b>JORNADA DE TRABALHO</b>	<b>DIAS/HORÁRIO DE TRABALHO</b>
Ana Flávia Fde C. de Paula	TMNM I	Técnico de enfermagem	40h	Seg à sex - 7h às 15h30
Ana Paula Bregensky	TMNM I	Técnico de enfermagem	40h	Seg à qui - 10h30 às 18h   sex - 7h às 18h
Cornélio Rocha	TMNMU	Técnico de enfermagem	40h	Seg à sex - 7h às 15h30
Eliane Alexandre Cruz		Auxiliar administrativo	40h	Seg à sex - 7h às 15h30
Eliane Rodrigues Curto	AMNS I	Assistente social	30h	Seg - 7h às 18h   ter e qua - 7h às 11h30   qui - 7h às 18h
Gilda dos Reis		Auxiliar odontológico	40h	Seg à qui - 7h às 18h
Gianny Jyra de Paula		Auxiliar de farmácia	40h	Seg à sex - 7h às 15h30
Graciela Patrícia de Souza	AMNS I	Assistente social	30h	Seg à sex - 6 horas dia, segunda a sexta
Karina Uccell Costa	AMNS I	Nutricionista	40h	Seg - qua e qui - 7h às 18h   ter - 7h às 18h
Kelly Cruz Stein	AMNS I	Psicóloga	40h	Ter, qui e sex - 7h às 18h   qua - 7h às 18h
Maria Da Jada da Silva Santos		Auxiliar administrativo	40h	Seg à sex - 9h30h às 18h
Maíra da Penha Campos	TMNM I	Técnico de enfermagem	40h	Seg à sex - 9h30h às 18h
Marcelo Cedro dos S. Lopes		Dentista	20h	Seg - 7h às 18h   ter - 7h às 17h
Marlene Ribeira Sarmiento Klum	AMNS I	Fisioterapeuta	30h	Seg e sex - 9h às 16h30   ter - 12h às 18h   qua e qui - 12h às 16h30
Renê Alexandre Rodrigues		Assessoramento I	40h	Seg à sex - 7h às 15h30

**Funcionários de férias/licença**

Nome do profissional	Cargo	Tipo da licença/Férias/Motivo	JORNADA DE TRABALHO	Período
Eliane Alexandre Cruz		Férias	40h	01 A 30 DE AGOSTO /2019
Maria Da Jada da Silva Santos		Férias	40h	01 A 30 DE AGOSTO /2019



MP - 2019

PREFEITURA DE CARIACICA  
ESTADO DO ESPIRITO SANTO  
SECRETARIA MUNICIPAL DE SAÚDE  
Gerência de Atenção à Saúde

## UNIDADES BÁSICAS DE SAÚDE DO MUNICÍPIO DE CARIACICA

## PRONTO ATENDIMENTO - PA BELA VISTA

TELEFONE	(27) 3388-1372
ENDEREÇO	RUA BLUMENAL, S/N - BELA VISTA - CARIACICA
HORÁRIO DE FUNCIONAMENTO	DIARIAMENTE DE 07:00 ÀS 17:00HS
LOCAL DE DIVULGAÇÃO DA ESCALA	RECEPÇÃO SALA DE ENFERMAGEM, ADMINISTRAÇÃO E ÁREA COMUM
SERVIÇOS E PROGRAMAS PRESTADOS	ATENDIMENTOS DE URGÊNCIA E EMERGÊNCIA ADULTO E INFANTIL

MATRICULA	SERVIDOR	CARGO	FUNÇÃO	DIAS DA SEMANA	HORÁRIO DE TRABALHO
118808	Adriana dos Santos Correa	Técnico de Enfermagem	Atende pacientes e Medicação	Escala 12 por 36	07:00 as 17:00hs
115478	Andrja Oliveira dos Santos	Enfermeira	Atende casos de notificação e Emergência	Escala 12 por 60 com complementação	07:00 as 17:00hs
3987	Andrea Brumatti	Aux. De Serviços Gerais	Atende a Recepção	Segunda a Sexta	07:00 as 13:00hs
105057	Angela da Conceição Campos	Técnico de Enfermagem	Atende pacientes e Medicação	Escala 12 por 36	07:00 as 17:00hs
341791	Angela Luca Lopes P Trancoso	Técnico de Enfermagem	Atende pacientes e Medicação	Escala 12 por 36	07:00 as 17:00hs
115271	Amauri de Souza Silva	Médico I	Atendimento médico	Segunda e Sexta	07:00 as 17:00hs
106919	Ariberto Olimpio Carvalho Neto	Médico I	Atendimento médico	Domingo e Sexta	07:00 as 17:00hs
113214	Bianka Broseghini de Angeli	Médico I - Pediatra	Pediatria	Quarta	07:00 as 17:00hs
110018	Carlos Expedito Oliveira Santos	Técnico de Enfermagem	Atende pacientes e Medicação	Escala 12 por 36	07:00 as 17:00hs
110017	Cello Leonardo Silva Oliveira	Técnico de Enfermagem	Atende pacientes e Medicação	Escala 12 por 36	07:00 as 17:00hs
110097	Cidinea dos Santos Izidorio	Técnico de Enfermagem	Atende pacientes e Medicação	Escala 12 por 36	07:00 as 17:00hs
112003	Cintia Cristina dos S. Neto Farla	Técnico de Enfermagem	Atende pacientes e Medicação	Escala 12 por 36	07:00 as 17:00hs
114557	Daniela Piza Freitas	Farmacêutica	Distribuição de medicamentos	Segunda a Sexta	07:00 as 17:00hs
118328	Daniilo de Avila Costa	Médico I	Atendimento médico	Terça, Quarta, Quinta e Sexta	07:00 as 17:00hs
116483	Deborah Nunes de Angeli	Médico I - Pediatra	Pediatria	Segunda	07:00 as 17:00hs
117616	Delma Andrade Silva Carvalho	Técnico de Enfermagem	Atende pacientes e Medicação	Escala 12 por 36	07:00 as 17:00hs
110135	Denize de Amorim P. Oliveira	Técnico de Enfermagem	Sala de Vacina	Escala 12 por 36	07:00 as 17:00hs
112480	Diongenes Cau da Silva	Cirurgião-Dentista I	Atendimento Odontológico	Seg, Terç - 07:00 as 16:00 e Quarta - 12:00 as 17:00	
340701	Dulcinea dos Santos A Conceição	Técnico de Enfermagem	Atende pacientes e Medicação	Escala 12 por 36	07:00 as 17:00hs
104698	Duomar Pinto Zatta	Enfermeira	Responsável Técnica pela Enfermagem	Segunda a Sexta	07:00 as 16:00hs
112369	Elaine Cristina Capeleti de Oliveira Gomes	Técnico de Enfermagem	Atende pacientes e Medicação	Escala 12 por 36	07:00 as 17:00hs

CARIACICA  
PR. 110  
Proc. nº 2411/19

MP - 2019

110290	Evandro Silva dos Santos	Aux. Administrativo	Distribuição de medicamentos	Escala 12 por 36	07:00 as 17:00hs
110862	Fernanda Gomes Stoffle	Enfermeira	Responsável Técnica pela Enfermagem	Escala 12 por 60 com complementação	07:00 as 17:00hs
110211	Francisca Gomes da Silva	Técnico de Enfermagem	Atende pacientes e Medicação	Escala 12 por 36	07:00 as 17:00hs
4817	Heraldo Lemos Gonçalves	Médico I	Atendimento médico	Domingo e Segunda	07:00 as 17:00hs
112329	Ingrid Pacheco José	Aux. Administrativo	Atendimento na Recepção	Escala 12 por 36	07:00 as 17:00hs
112647	Janilda Oliveira Leal Motardini	Supervisora	Gestão do PA	Segunda a Sexta	07:00 as 16:00hs
112372	Joclei Lopes Rocha	Técnico de Enfermagem	Atende pacientes e Medicação	Escala 12 por 36	07:00 as 17:00hs
116434	Joquebede Firmino	Técnico de Enfermagem	Atende pacientes e Medicação	Escala 12 por 36	07:00 as 17:00hs
113012	Josiana Carla T. De Oliveira	Enfermeira	Atende casos de notificação e Emergência	Escala 12 por 60 com complementação	07:00 as 17:00hs
103758	Karina Ferri Obermuller	Técnico de Enfermagem	Atende pacientes e Medicação	Escala 12 por 36	07:00 as 17:00hs
112367	Lara Fabiane de Abreu C Pires	Técnico de Enfermagem	Atende pacientes e Medicação	Escala 12 por 36	07:00 as 17:00hs
112436	Linete Schad da Silva	Aux. Administrativa	Atende a Recepção	Escala 12 por 36	07:00 as 17:00hs
116487	Lorena Nascimento Amancio	Médico I - Pediatra	Pediatria	Quarta	07:00 as 17:00hs
112614	Lorena Tonetto Gonçalves	Médico I - Pediatra	Pediatria	Terça e Quarta	07:00 as 17:00hs
115377	Luciana Raposo D. A. Andreão	Médico I - Pediatra	Pediatria	Segunda	07:00 as 17:00hs
109968	Luzia Lopes Teixeira	Técnico de Enfermagem	Atende pacientes e Medicação	Escala 12 por 36	07:00 as 17:00hs
109416	Maria da Penha R. Maia Costa	Médico I	Atendimento médico	Terça e Quarta	07:00 as 17:00hs
34125	Maria da Penha Rodrigues	Técnico de Enfermagem	Atende pacientes e Medicação	Escala 12 por 36	07:00 as 17:00hs
110215	Maria Aparecida Belo Pinheiro	Técnico de Enfermagem	Atende pacientes e Medicação	Escala 12 por 36	07:00 as 17:00hs
114244	Marina Azevedo Cairas	Médico I	Atendimento médico	Segunda e Quinta	07:00 as 17:00hs
109986	Marta Mello do Rosário Oliveira	Técnico de Enfermagem	Atende pacientes e Medicação	Escala 12 por 36	07:00 as 17:00hs
110725	Mayara Augusta Martinelli	Médico I	Atendimento médico	Segunda e Quinta	07:00 as 17:00hs
110125	Michelle Franca de Souza	Técnico de Enfermagem	Atende pacientes e Medicação	Escala 12 por 36	07:00 as 17:00hs
112482	Michelle Ponzo Nogueira	Médico I	Atendimento médico	Terça e Sexta	07:00 as 17:00hs
106915	Nixon Souza Sesse	Médico I - Pediatra	Pediatria	Terça	07:00 as 17:00hs
5385	Odete Sant Ana	Gari	Auxilia na recepção	Segunda a Sexta	07:00 as 13:00hs
116494	Paula Lagares Gratz	Médico I	Atendimento médico	Sexta e Sábado	07:00 as 17:00hs
110863	Paulenara Wansen Gonçalves	Enfermeira	Atende casos de notificação e Emergência	Escala 12 por 60 com complementação	07:00 as 17:00hs
111564	Penha Cristina de S. Nascimento	Serviço Social	Acolhimento e Aconselhamento	Segunda a Sexta	08:30 as 14:30hs
110095	Ranon Adeodato de Abreu	Técnico de Enfermagem	Sala de Vacina	Escala 12 por 36	07:00 as 17:00hs
116481	Renata Cristina C. Martins	Médico I	Atendimento médico	Terça e Quarta	07:00 as 17:00hs
338651	Renzo Rodrigues Onofre	Médico I	Atendimento médico	Domingo e Quinta	07:00 as 17:00hs
110138	Rosana Lyra da Silva	Técnico de Enfermagem	Atende pacientes e Medicação	Escala 12 por 36	07:00 as 17:00hs
112289	Rosângela Cristina Fernandez	Aux. Administrativa	Atendimento na Recepção	Escala 12 por 36	07:00 as 17:00hs
119963	Robson Lanes Rodrigues	Técnico de Enfermagem	Atende de pacientes e Medicação	Escala 12 por 36	07:00 as 17:00hs
116475	Roney Soares M. Nascimento	Aux. Consultório Dentário	Auxilia os dentistas e CME	Segunda a Sexta	08:00 as 17:00hs
112067	Rudson Pereira de Assis Junior	Aux. Administrativo	Distribuição de medicamentos	Escala 12 por 36	07:00 as 17:00hs
114710	Samir Blunck Arde	Médico I	Atendimento médico	Quarta e Sábado	07:00 as 17:00hs

Fl. 111 Proc. nº 2411/19

MP - 2019

112205	Sérgio Augusto Lima Soares	Cirurgião Dentista I	Atendimento Odontológico	Quarta - 12:00 / Quint e Sexta 07:00 as 17:00	07:00 as 17:00hs
338751	Silvandira Hespanha Brasil	Medico I - Pediatra	Pediatria	Quinta	07:00 as 17:00hs
112291	Solange Cristina Fernandez	Aux. Administrativo	Atendimento na Recepção	Escala 12 por 36	07:00 as 17:00hs
111597	Suenia Ravera	Medico I	Atendimento médico	Quinta e Sábado	07:00 as 17:00hs
116450	Vagner Matos Ricas Rezende	Medico I - Pediatra	Pediatria	Quinta	07:00 as 17:00hs
115275	Washington Rodrigues Santos	Enfermeiro	Atende casos de notificação e emergência	Escala 12 por 60 com complementação.	07:00 as 17:00hs

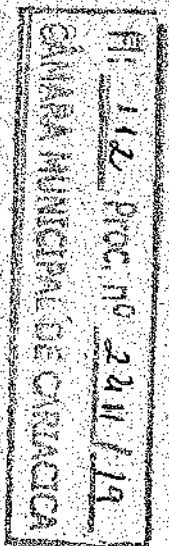



Christiány Ronceti	Médico Pediatra	07:00 as 17:00				X	X					X	X							X	X				
Danielle Balbino A. D. Pulpo	Médico Pediatra	07:00 as 17:00	X			X			X			X								X			X		
Dione Luzete	Médico Pediatra	07:00 as 17:00		X				X						X										X	
Joyce de Oliveira	Médico Pediatra	07:00 as 17:00	X	X				X	X					X	X							X	X		
Karla Balbino Azeredo da Silva	Médico Pediatra	07:00 as 17:00				X		X				X	X							X		X			
Maria Natália Abrante	Médico Pediatra	07:00 as 17:00	X	X				X	X					X	X							X	X		
Nágila Lopes	Médico Pediatra	07:00 as 17:00	X					X	X					X	X							X	X		
Priscyla Pereira Gonçalves	Médico Pediatra	07:00 as 17:00	X					X	X					X	X							X	X		
Samara Melhem	Médico Pediatra	07:00 as 17:00				X						X								X					
Sandro Melo	Médico Pediatra	07:00 as 17:00		X					X													X			X
Tatiane Ferreira	Médico Pediatra	07:00 as 17:00		X				X				X								X			X		
Vanessa Aguiar S. Ferreira	Médico Pediatra	07:00 as 17:00				X		X				X	X							X		X			
Jaqueline da Silva Rosa	Farmacêutica	08:00 as 17:00	FR	FR	FR	FR	FR	FR	FR	FR	FR	FR	FR	FR	FR	FR	FR	FR	FR	FR	FR	FR	FR	FR	FR
Valdete Lima	Auxiliar de Farmácia	08:00 as 17:00	X	X		X	X	X	X	X		X	X	X	X	X				X	X	X	X	X	X
Dina Mari Bezerra	Auxiliar de Saúde Bucal	07:00 as 16:00	X	X		X	X	X	X	X		X	X	X	X	X				X	X	X	X	X	X
Alexandre Marcarelo	Dentista	07:00 as 11:00	X	X		X	X	X	X	X		X	X	X	X	X				X	X	X	X	X	X

LEGENDA: X: DIA NORMAL / B: FERIADO / REC: RECEPCAO / AD: PLANTAO ADM / PF: PONTO FACULTATIVO / AS: ABONDO / FR: FERIAS / AM: ATESTADO MEDICO / FS: FOLGA SEMANAL / FA: FOLGA DE ANIVERSARIO / A: AMBULATORIO / P: PLANTAO / RC: RESCISAO CONTRATO

Fl. 114 Proc. nº 24.11/19  
 CÂMARA MUNICIPAL DE CAMARÁ



PREFEITURA MUNICIPAL DE CAMARACARI  
ESTADO DO ESPÍRITO SANTO  
SECRETARIA DE SAÚDE  
PA NOVAR DA PENHA

### ESCALA NRP1 - MÊS: AGOSTO - ANO: 2019

SERVIDORES	DIR. SERVIÇOS		SETOR	QUL	SEX	SAB	DOM	SEG	TER	QUA	QUI	SEX	SAB	DOM	SEG	TER	QUA	QUI	SEX	SAB	DOM	SEG	TER	QUA	QUI	SEX	SAB	DOM	SEG	TER	QUA	QUI	SEX	SAB											
	Mat	Horário		1	2	3	4	5	6	7	8	9	10	11	12	13	14	15	16	17	18	19	20	21	22	23	24	25	26	27	28	29	30	31											
<b>RECEPÇÃO</b>																																													
GREZIELY ROCHA	112498	07:00 - 17:00	REC	P	PE			PE	P	P					FR	P		P				P		P	P			FR	P	FR	P	FR													
MAYARA PICOLI GOMES	112091	07:00 - 17:00	REC	P				P		P					PE	P		P	PE			P		P			PE	P		PE															
BRENO NUNES P. KOHLER	112195	07:00 - 17:00	REC		P			FR	P		P	PE			P		P	P				FR	P		P	FR			P	FR	P	PE	P												
JACQUELINE C. DE OLIVEIRA	112457	07:00 - 17:00	REC		P			PE	P		P				P		P	P				PE	P		P			P	P		PE														
ADENILDA FORTUNATO	112038	07:00 - 17:00	REC																																										
JEAN CARLOS LOUREIRO																																													
<b>FARMÁCIA</b>																																													
VALDETE LIMA ALBERTO	1523086	08:00 - 17:00	FAR	MT	MT			MT	MT	MT	MT	MT			MT	MT	MT	MT	MT			MT	MT	MT	MT	MT			MT	MT	MT	MT	MT												
JAQUELINE DA SILVA S. ROSA	118100	08:00 - 17:00	FAR												FÉRIAS DE 01 A 30/08																														
<b>ADMINISTRAÇÃO</b>																																													
MARIA DE FATIMA N. ARAUJO	108468	08:00 - 17:00	PRD	MT	MT			MT	MT	MT	MT	MT			MT	MT	MT	MT	MT			MT	MT	MT	MT	AB			MT	MT	MT	MT	MT												
EDILSON DA VITORIA JUNIOR	108978	FLEXIVEL	SUP	MT	MT			MT	MT	MT	MT	MT			MT	MT	MT	MT	MT			MT	MT	MT	MT	MT			MT	MT	MT	MT	MT												
BERGIO DE BARRÓS	33819	07:00 - 17:00	AST	P				P		P					P		P					P		P				P		P															
<b>ODONTOLOGIA</b>																																													
DINA MARA RUFINO BEZERRA	117872	07:00 - 18:00	ODN	MT	MT			MT	MT	MT	MT	MT			MT	MT	MT	MT	MT			MT	MT	MT	MT	MT			MT	MT	MT	MT	MT												
ALEXANDRE MARCARELO	37986	07:00 - 11:00	ODN	MT	MT			MT	MT	MT	MT	MT			MT	MT	MT	MT	MT			MT	MT	MT	MT	MT			MT	MT	MT	MT	MT												
MT: Manhã e tarde	REC: Plantão na Recepção	PA: Plantão no Administrativo	FR: Plantão na Farmácia	FG: Folga																																									
FA: Folga de aniversário	PI: Plantão	PP: Pagando Plantão	PE: PL Extra	PF: Ponto facultativo																																									
FE: Folga eleitoral	PD: Produção	FO: Folga	PH: Pagando H/F	AB: Abono																																									
<b>09, 16 E 27 - BRENNNO - FARMÁCIA</b>																																													
<b>02, 25 E 29 - GREZIELY - FARMÁCIA</b>																																													

115 - Protocolo 2411/19  
 PREFEITURA MUNICIPAL DE CAMARACARI

SERVIDORES/TÉC. ENF.	Semanas / Dias			Dias																																				
	COREN	MAT	SETOR	QUI	SEX	SAB	SUN	SEG	TER	QUA	QUI	SEX	SAB	SUN	SEG	TER	QUA	QUI	SEX	SAB	SUN	SEG	TER	QUA	QUI	SEX	SAB	SUN	SEG	TER	QUA	QUI	SEX	SAB	SUN					
				1	2	3	4	5	6	7	8	9	10	11	12	13	14	15	16	17	18	19	20	21	22	23	24	25	26	27	28	29	30	31						
Luciana Mª A. Da Silva	93683	110107	MEDIC.	AM DE 02/08/19 A 16/08/19																																				
Mª Ap. A. M. Pagotto	301746	112994	MEDIC.	FÉRIAS DE 02/08/19 AS 31/08/19																																				
Jailson N.C. Brambate	500917	110095	EMER.	P	FO					P	A					P	P	P	P	P	P	P	P	P	P	P	P	P	P	P	P	P	P	P	P	P	P	P		
Bremer A. Groner	1136972	116404	MEDIC.	P	P			P	P						P	P	P	P	P	P	P	P	P	P	P	P	P	P	P	P	P	P	P	P	P	P	P	P	P	
Kássia dos A. Pinheiro	146326	101712	MEDIC.			P	P					FO			P	P	P	P	P	P	P	P	P	P	P	P	P	P	P	P	P	P	P	P	P	P	P	P	P	
Fabiana Damázio	384451	110123	MEDIC.			FO				P	P	P	P	P	P	P	P	P	P	P	P	P	P	P	P	P	P	P	P	P	P	P	P	P	P	P	P	P	P	P
Elizeu F. De Souza	309492	110218	MEDIC.	P				P	P			FO			P	A																								
Cláudia Lulz Dos Stos	344829	84183	EMER.	A	FO					P	P	P	P	P	P	P	P	P	P	P	P	P	P	P	P	P	P	P	P	P	P	P	P	P	P	P	P	P	P	
Rinara Oliveira Stos	166501	106313	MEDIC.	FÉRIAS						P	P	P	P	P	P	P	P	P	P	P	P	P	P	P	P	P	P	P	P	P	P	P	P	P	P	P	P	P	P	P
Andréa R. Das Chagas	334176	33544	MEDIC.	P	P	P	P					FO			P																									
Marcia Mª F. Da Cruz	30977	38009	MEDIC.	P		P	P	P	P	P		FO			P	P	P	P	P	P	P	P	P	P	P	P	P	P	P	P	P	P	P	P	P	P	P	P	P	
Luana Araújo Da Silva	790336	110213	MEDIC.			P	P	P	P	P		FO			P	P	P	P	P	P	P	P	P	P	P	P	P	P	P	P	P	P	P	P	P	P	P	P	P	
Almiro Lisboa	541314	110128	EMER.			P			P	P		FO					P	P	P	P	P	P	P	P	P	P	P	P	P	P	P	P	P	P	P	P	P	P	P	
Ana Paula Vieira	108596	109998	MEDIC.	P		FO	FO								P	P	P	P	P	P	P	P	P	P	P	P	P	P	P	P	P	P	P	P	P	P	P	P	P	
Jonas Rodrigues	32381	117090	MEDIC.	P				P				P	P	P	P	P	P	P	P	P	P	P	P	P	P	P	P	P	P	P	P	P	P	P	P	P	P	P	P	
Ronaldó M. Do Nascto	370345	111399	MEDIC.	P		FO			P			FO			P	P	P	P	P	P	P	P	P	P	P	P	P	P	P	P	P	P	P	P	P	P	P	P	P	
Alessandra Dos S. B.	264316	106383	EMER.	P				P	FO	P							P	FO																						
Cristina Martins Dos Stos	584565	110159	MEDIC.	P			A	P	FO	FO					P																									
Alda Mª Barros	278235	104989	MEDIC.	P		FO		FO	P	P	P	P	P	P	P	P	P	P	P	P	P	P	P	P	P	P	P	P	P	P	P	P	P	P	P	P	P	P	P	
Mª Aparecida Pelxoto		33514	MEDIC.	P				P	P	P	P	P	P	P	P	P	FO	FO																						
Renata R. Dos Reis	208926	108976	MEDIC.	P				P	P	P	P	FO	FO																											

ENFERMEIROS

SERVIDORES/ENF's	Semanas / Dias			Dias																																			
	COREN	MAT	SETOR	QUI	SEX	SAB	SUN	SEG	TER	QUA	QUI	SEX	SAB	SUN	SEG	TER	QUA	QUI	SEX	SAB	SUN	SEG	TER	QUA	QUI	SEX	SAB	SUN	SEG	TER	QUA	QUI	SEX	SAB	SUN				
				1	2	3	4	5	6	7	8	9	10	11	12	13	14	15	16	17	18	19	20	21	22	23	24	25	26	27	28	29	30	31					
Juan Barbosa Arreboia	398065	115397	Superv	LICENÇA MEDICA A PARTIR DE 27/07/19																																			
Sheila C. F. De Oliveira	232706	113270	Superv	P				P	P	P					P	P	P	P	P	P	P	P	P	P	P	P	P	P	P	P	P	P	P	P	P	P	P	P	
Jader Miranda Nobre	351808	110010	Superv/RT	P				P							P																								
Lilian Fernandes Duarte	206352	113014	Superv	P				P	P	P					A		A																						
Ana Beatriz Sá De Freitas	74730	229620	Superv	P					P						P	P	P	P	P	P	P	P	P	P	P	P	P	P	P	P	P	P	P	P	P	P	P	P	
Thais Schneider	113031	103078	Superv	FÉRIAS				A		FA					P	P	P	P	P	P	P	P	P	P	P	P	P	P	P	P	P	P	P	P	P	P	P	P	
Carla Sales	278090	115632	Superv	AM. ATÉ 13/08 // FÉRIAS																																			
Enfº Plantão Extra			Superv																																				

Legenda: P: Plantão - FO: Folha - PF: Ponto Facultativo - PE: Plantão Extra - A: Abono - AM: Atestado Médico - LM: Lic. Maternidade - MT: Manhã/Tarde  
 FA: Folha de Aniversário - FR: Feriado - M: Manhã - P8: Pronto Socorro - FE: Folha Eleitoral

Trocas de plantão, abonos, folgas e FÉRIAS deverão ser formalizados em impresso próprio e autorizado por chefe imediato = ENFERMEIRO  
 AM deverá ser avisado o mais rápido possível (48h), para devida cobertura da escala - Saldas antecipadas somente com autorização da chefe imediata = ENFERMEIRO  
 Quem estiver no CME favor retirar os chicotes de NBZ + fechamento dos cilindros de oxigênio no final do plantão.

HORARIO DE TRABALHO DE DIAS DE PLANTÃO: HORARIO DE DESCANSO DAS 17 AS 19H - 12H DE PLANTÃO: 2 DIAS ÚTEIS - 1 DIA - 163H/MES - 12H - 14 PLANTÕES

**OS DIAS DE PLANTÕES PODERÃO SOFRER MUDANÇAS CONFORME NECESSIDADE, SENDO ATO PRIVATIVO DO ENFERMEIRO**

CME E DOMINGOS TROÇA DE ALMOTOLIAS	04, 10, 11 e 24/08: Plantão Extra da Téc. enf. Verônica	11/08: Plantão Extra da Enfª Bárbara Lima
PEDIDOS DE MAT/MED	04, 10, 11, 17 e 18/08: Plantão Extra da Téc. enf. Mariz	03 e 25/08: Plantão extra da Enfª Juliana Carosso
CURATIVOS	10 E 18/08: Plantão Extra da enfª Juliana M.C.	

ENFª SHEILA C. F. De OLIVEIRA

M 16 P 03/08 2019



117

24/11/19

CÂMARA MUNICIPAL DE CARIÁCICA

## ESCALA SEMANAL DE MEDICOS (Agosto/2019)

### PRONTO ATENDIMENTO DE NOVA ROSA DA PENHA 1

SEGUNDA	TERÇA	QUARTA	QUINTA	SEXTA	SABADO	DOMINGO
<u>Clinicos</u>	<u>Clinicos</u>	<u>Clinicos</u>	<u>Clinicos</u>	<u>Clinicos</u>	<u>Clinicos</u>	<u>Clinicos</u>
Guilherme	Vitor	Marina	Vitor	Brunno - RT	Guilherme	Samara
Rebeca	Isabella	Isabela	Carlos	Juliana	Aline	Vago
Felipe	Felipe	Edson	Renata	Rebeca		
Renata	Damiane	Fernanda	Edson	Damiane		
<u>Pediatras</u>	<u>Pediatras</u>	<u>Pediatras</u>	<u>Pediatras</u>	<u>Pediatras</u>	<u>Pediatras</u>	<u>Pediatras</u>
Christiany	Christiany	Natalina	Natalina	Tatiane- RT	Dione	Vago
Karla	Tatiane	Nágila	Nágila	Dione	Sandro	Vago
Daniella	Samara	Vanessa	Priscyla	Joyce		
				Sandro		
	Juliana					
Fernanda	Carlos	Karla	Joyce			
Vanessa	Brunno	Priscyla	Daniélé	Marina		

Extras: Juliana - (10, 25 e 31/08) - Felipe - (03, 16, 23, 27/08) - Rebeca - (13, 23 e 27/08) - Edison - (13/08) - Marina (18/08)  
 Vitor - (19 e 26/08) - Caroline - (24/08) - Fernanda - (31/08)

Estephania - Férias de 01 a 30/08  
Erivelton - Licenciado  
Damiane - 13 a 27/08  
Guilherme - 19/08 a 02/09

Fl. 118 Proc. nº 21.11.79  
CAMP. MUNICIPAL DE CAM...



**Quantitativo de Atendimento Individual realizado nas UBS por Especialidade - Ano: 2019**

ALTO LAJE	JAN	FEV	MAR	ABR	MAI	JUN	JUL	AGO	SET	OUT	NOV	DEZ	TOTAL
Clínico Geral	303	61	258	283	188								1093
Dentista	75			14	45								134
Enfermeiro	55	53	29	36	79								252
Ginecologista		171	188	171	201								731
Pediatra		194	137	146	178								655
TOTAL	533	489	602	650	591								2865

BELA AURORA	JAN	FEV	MAR	ABR	MAI	JUN	JUL	AGO	SET	OUT	NOV	DEZ	TOTAL
Assistente Social	80	64	38	13	64								259
Clínico Geral	328	328	256	330	82								1324
Dentista	64	104	131	101	154								554
Fonoaudiólogo		69	13	40	76								198
Ginecologista	252	324	327	221	300								1424
Pediatra		424	481	763	827								2495
Psicólogo	127	134	136	116	6								519
TOTAL	851	1017	1392	1584	1509								5773

BELA VISTA	JAN	FEV	MAR	ABR	MAI	JUN	JUL	AGO	SET	OUT	NOV	DEZ	TOTAL
Clínico Geral	250	501	341	376	515								1983
Enfermeiro	13	13											26
TOTAL	263	514	341	376	515								2009

CAMPO VERDE	JAN	FEV	MAR	ABR	MAI	JUN	JUL	AGO	SET	OUT	NOV	DEZ	TOTAL
Dentista		43	123	100	103								369
Enfermeiro	29	18	36	6	20								109
Generalista	416	487	272	499	308								1982
Ginecologista					95								95
TOTAL	445	548	431	605	526								2555

CARIACICA SEDE	JAN	FEV	MAR	ABR	MAI	JUN	JUL	AGO	SET	OUT	NOV	DEZ	TOTAL
Assistente Social	35	262	167	232	290								986
Clínico Geral	414	651	486	537	541								2629
Dentista	166	127	125	125	63								606
Enfermeiro	316	286	305	204	103								1214
Generalista	954	778	636	661	807								3836
Ginecologista	434	414	106	369	478								1801
Psicólogo		36	59	78	73								246
TOTAL	2514	2554	1882	2266	2335								13517

ITAPEMIRIM	JAN	FEV	MAR	ABR	MAI	JUN	JUL	AGO	SET	OUT	NOV	DEZ	TOTAL
Enfermeiro			200	104	217								521
Generalista	813	658	602	773	624								3470
TOTAL	813	658	802	877	841								3991



**Quantitativo de Atendimento Individual realizado nas UBS por Especialidade - Ano: 2019**

ITAQUARI	JAN	FEV	MAR	ABR	MAI	JUN	JUL	AGO	SET	OUT	NOV	DEZ	TOTAL
Assistente Social	38	2	25	37	25								127
Clinico Geral		672	502	602	217								1993
Dentista	33	173	54	185	160								605
Enfermeiro	44	30	61	108	66								309
Fonoaudiólogo		57	43	60	58								218
Generalista	369	240	263	188	370								1430
Pediatra		118	125	117	146								506
Psicólogo	103												103
<b>TOTAL</b>	<b>547</b>	<b>1012</b>	<b>1073</b>	<b>1290</b>	<b>1042</b>	<b>0</b>	<b>0</b>	<b>0</b>	<b>0</b>	<b>0</b>	<b>0</b>	<b>0</b>	<b>5994</b>

M M AMÉRICA	JAN	FEV	MAR	ABR	MAI	JUN	JUL	AGO	SET	OUT	NOV	DEZ	TOTAL
Assistente Social	400	292	280	217	357								1546
Clinico Geral	340	422	342	232	466								1802
Dentista	100	92	81	70	63								406
Enfermeiro	135	237	201	158	260								991
Fisioterapeuta	1	20	16	22	10								69
Fonoaudiólogo	26	44	27	47	75								219
Generalista	211	387	286	241	432								1557
Geriatra	97	65	80	63	83								388
Nutricionista	247	412	189	392	451								1691
Ortopedista	254	246	218	191	106								1015
Otorrino	241	335	205	177	298								1256
Pediatra			330	180	272								782
Psicólogo	96	89	8	30	57								280
Psiquiatra	192	205	158	190	259								1004
<b>TOTAL</b>	<b>2346</b>	<b>2876</b>	<b>2177</b>	<b>2216</b>	<b>3365</b>	<b>0</b>	<b>0</b>	<b>0</b>	<b>0</b>	<b>0</b>	<b>0</b>	<b>0</b>	<b>15033</b>

JARDIM BOTÂNICO	JAN	FEV	MAR	ABR	MAI	JUN	JUL	AGO	SET	OUT	NOV	DEZ	TOTAL
Enfermeiro	53	33	65	64	93								308
Generalista	222	296	243	383	490								1634
<b>TOTAL</b>	<b>275</b>	<b>329</b>	<b>308</b>	<b>447</b>	<b>583</b>	<b>0</b>	<b>0</b>	<b>0</b>	<b>0</b>	<b>0</b>	<b>0</b>	<b>0</b>	<b>1942</b>

MUCURI	JAN	FEV	MAR	ABR	MAI	JUN	JUL	AGO	SET	OUT	NOV	DEZ	TOTAL
Enfermeiro	124	47	17	48	63								299
Generalista	467	764	420	343	278								2272
<b>TOTAL</b>	<b>591</b>	<b>811</b>	<b>437</b>	<b>391</b>	<b>341</b>	<b>0</b>	<b>0</b>	<b>0</b>	<b>0</b>	<b>0</b>	<b>0</b>	<b>0</b>	<b>2571</b>

NOVA BRASÍLIA	JAN	FEV	MAR	ABR	MAI	JUN	JUL	AGO	SET	OUT	NOV	DEZ	TOTAL
Clinico Geral	359	294											653
Dentista	4	69	93	89	91								346
Enfermeiro	82	31											113
Generalista	188	205	234	260	383								1270
<b>TOTAL</b>	<b>633</b>	<b>599</b>	<b>327</b>	<b>349</b>	<b>474</b>	<b>0</b>	<b>0</b>	<b>0</b>	<b>0</b>	<b>0</b>	<b>0</b>	<b>0</b>	<b>2352</b>



124 Proc. nº 2411/19

**Quantitativo de Atendimento Individual realizado nas UBS por Especialidade - Ano: 2019**

NOVA CANAÃ	JAN	FEV	MAR	ABR	MAI	JUN	JUL	AGO	SET	OUT	NOV	DEZ	TOTAL
Clínico Geral				340	430								770
Dentista		140	191	134	275								740
Enfermeiro	64	132	78	115	115								504
Generalista	1015	1481	1131	1220	1208								6055
<b>TOTAL</b>	<b>1079</b>	<b>1753</b>	<b>1900</b>	<b>1805</b>	<b>2028</b>	<b>0</b>	<b>0</b>	<b>0</b>	<b>0</b>	<b>0</b>	<b>0</b>	<b>0</b>	<b>6055</b>

NOVO BRASIL	JAN	FEV	MAR	ABR	MAI	JUN	JUL	AGO	SET	OUT	NOV	DEZ	TOTAL
Enfermeiro	159	137	171	260	200								927
Generalista	554	615	521	547	657								2894
<b>TOTAL</b>	<b>713</b>	<b>752</b>	<b>692</b>	<b>807</b>	<b>857</b>	<b>0</b>	<b>0</b>	<b>0</b>	<b>0</b>	<b>0</b>	<b>0</b>	<b>0</b>	<b>3821</b>

NRP II	JAN	FEV	MAR	ABR	MAI	JUN	JUL	AGO	SET	OUT	NOV	DEZ	TOTAL
Clínico Geral	323	112	211	179									825
Dentista	42	86	60	37									225
Enfermeiro	152	167	41	114	59								533
Generalista	432	78	66										576
<b>TOTAL</b>	<b>949</b>	<b>443</b>	<b>378</b>	<b>320</b>	<b>118</b>	<b>0</b>	<b>0</b>	<b>0</b>	<b>0</b>	<b>0</b>	<b>0</b>	<b>0</b>	<b>1866</b>

OPERÁRIO	JAN	FEV	MAR	ABR	MAI	JUN	JUL	AGO	SET	OUT	NOV	DEZ	TOTAL
Clínico Geral			242	322	349								913
Enfermeiro	22	6	4	7	4								43
Generalista	256	255	171	438	653								1773
<b>TOTAL</b>	<b>278</b>	<b>261</b>	<b>417</b>	<b>767</b>	<b>1006</b>	<b>0</b>	<b>0</b>	<b>0</b>	<b>0</b>	<b>0</b>	<b>0</b>	<b>0</b>	<b>2759</b>

PIENTE	JAN	FEV	MAR	ABR	MAI	JUN	JUL	AGO	SET	OUT	NOV	DEZ	TOTAL
Clínico Geral		248											248
Enfermeiro	78	92	84	110	85								449
Generalista	372	375	26	337	340								1450
<b>TOTAL</b>	<b>450</b>	<b>715</b>	<b>310</b>	<b>477</b>	<b>465</b>	<b>0</b>	<b>0</b>	<b>0</b>	<b>0</b>	<b>0</b>	<b>0</b>	<b>0</b>	<b>2647</b>

PADRE GABRIEL	JAN	FEV	MAR	ABR	MAI	JUN	JUL	AGO	SET	OUT	NOV	DEZ	TOTAL
Clínico Geral	573	490	492	516	524								2595
Dentista		16			5								21
Enfermeiro	171	135	118	122	89								635
Generalista	330		187										517
<b>TOTAL</b>	<b>1074</b>	<b>641</b>	<b>797</b>	<b>638</b>	<b>618</b>	<b>0</b>	<b>0</b>	<b>0</b>	<b>0</b>	<b>0</b>	<b>0</b>	<b>0</b>	<b>2768</b>

PORTO DE SANTANA	JAN	FEV	MAR	ABR	MAI	JUN	JUL	AGO	SET	OUT	NOV	DEZ	TOTAL
Clínico Geral	374	286	466	434	549								2109
Dentista		157	145	273	220								795
Enfermeiro	60	103	87	48	90								388
Generalista	451	170	282	242	322								1467
Ginecologista		55	187	131	164								537
<b>TOTAL</b>	<b>885</b>	<b>671</b>	<b>1067</b>	<b>888</b>	<b>1045</b>	<b>0</b>	<b>0</b>	<b>0</b>	<b>0</b>	<b>0</b>	<b>0</b>	<b>0</b>	<b>3775</b>



**Quantitativo de Atendimento Individual realizado nas UBS por Especialidade - Ano: 2019**

RIO MARINHO	JAN	FEV	MAR	ABR	MAI	JUN	JUL	AGO	SET	OUT	NOV	DEZ	TOTAL
Dentista	76	64	7	55	148								350
Enfermeiro	40	60	47	40	55								242
Generalista	497	118	222	397	281								1515
Ginecologista	25	216	267	277	311								1096
Pediatra	347	298	218	309	328								1500
<b>TOTAL</b>	<b>585</b>	<b>756</b>	<b>761</b>	<b>1078</b>	<b>1123</b>	<b>0</b>	<b>0</b>	<b>0</b>	<b>0</b>	<b>0</b>	<b>0</b>	<b>0</b>	<b>3463</b>

SANTA BÁRBARA	JAN	FEV	MAR	ABR	MAI	JUN	JUL	AGO	SET	OUT	NOV	DEZ	TOTAL
Enfermeiro	334	352	281	166	118								1251
Generalista	180	278	169	240	66								933
Ginecologista	369	343	317	315	345								1689
Psicólogo	40	23	17										80
<b>TOTAL</b>	<b>923</b>	<b>996</b>	<b>784</b>	<b>721</b>	<b>629</b>	<b>0</b>	<b>0</b>	<b>0</b>	<b>0</b>	<b>0</b>	<b>0</b>	<b>0</b>	<b>3353</b>

SANTA FÉ	JAN	FEV	MAR	ABR	MAI	JUN	JUL	AGO	SET	OUT	NOV	DEZ	TOTAL
Assistente Social	37	14	8		11								70
Clinico Geral	733	919	843	990	1134								4619
Dentista	144	287	275	276	310								1292
Enfermeiro		523	289	569	399								1780
Fonoaudiólogo		1	4	1	4								10
Neurologista	42	170	112	95	82								501
Pediatra	277	347	342	377	505								1848
Pneumologista		99	169		229								497
Psicólogo	52	60	73	68	62								315
Oftalmologista	57	344	262	321	304								1288
<b>TOTAL</b>	<b>1343</b>	<b>2066</b>	<b>2037</b>	<b>2637</b>	<b>3040</b>	<b>0</b>	<b>0</b>	<b>0</b>	<b>0</b>	<b>0</b>	<b>0</b>	<b>0</b>	<b>11113</b>

SANTA LUZIA	JAN	FEV	MAR	ABR	MAI	JUN	JUL	AGO	SET	OUT	NOV	DEZ	TOTAL
Clinico Geral													0
Generalista													0
<b>TOTAL</b>	<b>0</b>	<b>0</b>	<b>0</b>	<b>0</b>	<b>0</b>	<b>0</b>	<b>0</b>	<b>0</b>	<b>0</b>	<b>0</b>	<b>0</b>	<b>0</b>	<b>0</b>

SANTANA	JAN	FEV	MAR	ABR	MAI	JUN	JUL	AGO	SET	OUT	NOV	DEZ	TOTAL
Enfermeiro	11	8	9	2	13								43
Generalista	653	502	427	520	572								2674
<b>TOTAL</b>	<b>664</b>	<b>510</b>	<b>436</b>	<b>522</b>	<b>585</b>	<b>0</b>	<b>0</b>	<b>0</b>	<b>0</b>	<b>0</b>	<b>0</b>	<b>0</b>	<b>2717</b>

SÃO FRANCISCO	JAN	FEV	MAR	ABR	MAI	JUN	JUL	AGO	SET	OUT	NOV	DEZ	TOTAL
Dentista	34	9	59	74	67								243
Enfermeiro	35	61		48	89								233
Generalista	582	637	497	357	265								2338
<b>TOTAL</b>	<b>651</b>	<b>707</b>	<b>556</b>	<b>479</b>	<b>421</b>	<b>0</b>	<b>0</b>	<b>0</b>	<b>0</b>	<b>0</b>	<b>0</b>	<b>0</b>	<b>2014</b>



Fl: 123 Proc. nº 2411/14

CÂMARA MUNICIPAL DE CARACICA



**Quantitativo de Atendimento Individual realizado nas UBS por Especialidade - Ano: 2019**

SÃO GERALDO	JAN	FEV	MAR	ABR	MAI	JUN	JUL	AGO	SET	OUT	NOV	DEZ	TOTAL
Dentista		95	94	103	94								386
Enfermeiro	72	189	88	101									450
Generalista	38				380								418
<b>TOTAL</b>	<b>110</b>	<b>284</b>	<b>182</b>	<b>204</b>	<b>374</b>	<b>0</b>	<b>0</b>	<b>0</b>	<b>0</b>	<b>0</b>	<b>0</b>	<b>0</b>	<b>1254</b>

SOTELÂNDIA	JAN	FEV	MAR	ABR	MAI	JUN	JUL	AGO	SET	OUT	NOV	DEZ	TOTAL
Clínico Geral	400	288											688
Enfermeiro	53	23	15	26	33								150
Fonoaudiólogo		2	3	5	2								12
Generalista	263	200	193	239	247								1142
<b>TOTAL</b>	<b>716</b>	<b>513</b>	<b>211</b>	<b>270</b>	<b>282</b>	<b>0</b>	<b>0</b>	<b>0</b>	<b>0</b>	<b>0</b>	<b>0</b>	<b>0</b>	<b>1523</b>

VALPARAÍSO	JAN	FEV	MAR	ABR	MAI	JUN	JUL	AGO	SET	OUT	NOV	DEZ	TOTAL
Clínico Geral	182	54	30	68									334
Dentista	187	229	139	138	112								805
Dermatologista	56	154											210
Enfermeiro	99	102	38	105	82								426
Generalista	84	184	147	182	173								770
Reumatologista	511	524	600	480	560								2675
<b>TOTAL</b>	<b>1119</b>	<b>1247</b>	<b>914</b>	<b>973</b>	<b>927</b>	<b>0</b>	<b>0</b>	<b>0</b>	<b>0</b>	<b>0</b>	<b>0</b>	<b>0</b>	<b>5270</b>

VILA GRAUNA	JAN	FEV	MAR	ABR	MAI	JUN	JUL	AGO	SET	OUT	NOV	DEZ	TOTAL
Enfermeiro	22	32	30	19	40								143
Generalista	162	418	313	326	401								1620
<b>TOTAL</b>	<b>184</b>	<b>450</b>	<b>343</b>	<b>345</b>	<b>441</b>	<b>0</b>	<b>0</b>	<b>0</b>	<b>0</b>	<b>0</b>	<b>0</b>	<b>0</b>	<b>1763</b>

Fl: \_\_\_\_\_ Proc. nº \_\_\_\_\_  
CÂMARA MUNICIPAL DE CARACICA



**Quantitativo de Atendimento Individual realizado nas UBS por Especialidade - Ano: 2019**

TOTAL UBS	IAN	FEV	MAR	ABR	MAI	JUN	JUL	AGO	SET	OUT	NOV	DEZ	TOTAL
Assistente Social	590	634	518	499	747								2988
Clínico Geral	4579	5326	4469	5209	4995								24578
Dentista	925	1691	1577	1774	1910								7877
Dermatologista	56	154											210
Enfermeiro	2223	2870	2294	2580	2372								12339
Fisioterapeuta	1	20	16	22	10								69
Fonoaudiólogo	26	173	90	153	215								657
Generalista	9509	9126	7308	8393	9257								43593
Geriatra	97	65	80	63	83								388
Ginecologista	1080	1523	1392	1484	1894								7373
Nefrologista	42	170	112	95	82								501
Nutricionista	247	412	189	392	451								1691
Ortopedista	254	246	218	191	106								1015
Otorrino	241	335	205	177	298								1256
Pediatra	624	1381	1633	1892	2256								7786
Pneumologista		99	169		229								497
Psicólogo	418	342	293	292	198								1543
Reumatologista	511	524	600	480	560								2675
Urologista	249	549	420	511	563								2292
<b>TOTAL</b>	<b>24572</b>	<b>25646</b>	<b>21583</b>	<b>24387</b>	<b>26225</b>	<b>0</b>	<b>0</b>	<b>0</b>	<b>0</b>	<b>0</b>	<b>0</b>	<b>0</b>	<b>13378</b>

Fl. 124 Proc. nº 241/19  
CÂMARA MUNICIPAL DE CARIACICA