



ESTADO DO ESPÍRITO SANTO
PREFEITURA MUNICIPAL DE CARIACICA
Gabinete do Prefeito

Cariacica – ES, 14 de maio de 2020.

OF/GP/PMC/Nº 218 /2020

Ao Ilmo. Senhor

ANGELO CÉSAR LUCAS

Presidente da Câmara Municipal de Cariacica

Rod. BR 262, Km 3,5, s/nº, Campo Grande, Cariacica, ES

Ref. Ofício CMC/ADM nº 107/2020

CÂMARA MUNICIPAL
CARIACICA - ES

35960000000015/05/20
Geraldo Luzia de Oliveira Junior
Prefeito - Cariacica
Autenticação

Senhor Presidente,

Em atenção ao Ofício **CMC/ADM nº 107/2020**, dessa Augusta Casa de Leis, cuja matéria trata do **requerimento nº 95/2020** de autoria do Vereador Wellington Nascimento de Lima, sirvo-me do presente para encaminhar à Vossa Senhoria as informações prestadas pela Secretaria Municipal de Saúde.

Atenciosamente;

Geraldo Luzia de Oliveira Junior
Prefeito do Município de Cariacica



Documento assinado digitalmente conforme MP nº 2.200-2/2001, que institui a Infraestrutura de

Referência: Proc. nº 9835/2020
Rodovia BR-262, Km 3,5, Pólis Brasileira - IGP A Brasil. O documento pode ser acessado no endereço eletrônico
http://www3.camara.cariacica.es.gov.br/autenticidade sob o identificador

35003400320031003A00540052004100



Documento assinado digitalmente conforme MP nº 2.200-2/2001, que institui a Infra-estrutura de Chaves Públicas Brasileira - ICP - Brasil. O documento pode ser acessado no endereço eletrônico <http://www3.camaracariacica.es.gov.br/autenticidade> sob o identificador 35003400320031003A00540052004100



PREFEITURA MUNICIPAL DE CARIACICA
ESTADO DO ESPÍRITO SANTO
Secretaria Municipal de Saúde

CI/PMC/SEMUS/GAB/Nº 084/2020

Cariacica/ES, 12 de maio de 2020.

Excelentíssimo Senhor Procurador Geral,

Em atendimento ao Requerimento desta Douta Procuradoria, REF: OF CMC.ADM Nº 107/2020 – REQUERIMENTO nº 95/2020, no qual solicita informações detalhadas sobre as ações de enfrentamento ao COVID-19 implementadas pela atual gestão do Pronto Atendimento Rômulo Neves Balestrero – P.A. do Trevo, encaminhamos, em anexo, CI/CAMAFICG/Nº 0012/2020 da Comissão de Avaliação para Monitoramento, Acompanhamento e Fiscalização do Contrato de Gestão, bem como OF/IGIS/DM/Nº 0046/2020, contendo as requisitas informações.

Isto posto, colocamo-nos à disposição para quaisquer esclarecimentos.

Cordialmente

Bernadete Coelho Xavier
Secretária Municipal de Saúde

Ao Excelentíssimo Senhor Procurador Geral,
Dr. Eduardo Dalla Bernardina





Comissão de Avaliação para Monitoramento, Acompanhamento e
Fiscalização do Contrato de Gestão

CI/CAMAFICG/Nº 0012/2020

À SRA. SECRETÁRIA MUNICIPAL DE SAÚDE

ASSUNTO: OF. CMC/ADM/Nº 107/2020 – REQUERIMENTO Nº 095/2020.

Em decorrência da demanda oriunda no Requerimento nº 095/2020, segue anexo a este documento a manifestação de ordem técnica encaminhada pelo Instituto da Gestão e Inovação da Saúde (IGIS) para conhecimento e providências pertinentes.

Cariacica/ES, 11 de maio de 2020.

COMISSÃO DE AVALIAÇÃO PARA MONITORAMENTO, ACOMPANHAMENTO E
FISCALIZAÇÃO DO CONTRATO DE GESTÃO Nº 068/2019.

ROSIMERIA REBLIN BACELAR

Presidente

MÁRCIO DOBAL DE OLIVEIRA

Membro

SUELEN ORLETTI MORAIS

Membro

WAGNER SILVA DO ROSÁRIO

Membro

ANA BEATRIZ DE FREITAS DUARTE

Membro

ANDREA FABIANA LEMOS

Membro

POLIANNA MORAES VIEIRA

Membro

PAULIENE GOMES FIGUEIRA

Membro

CHARLES DA SILVA FRAGA

Membro

LETÍCIA VAILANT ALMADA

Membro



OF/IGIS/DM/Nº0046/2020

Cariacica/ES, 06 de Maio de 2020.

À SECRETARIA MUNICIPAL DE SAÚDE CARIACICA

Ilma. Sra. Bernadete Coelho Xavier

Secretária Municipal de Saúde de Cariacica

Assunto: Requerimento Nº 95/2020 da Câmara de Vereadores de Cariacica

Em relação a solicitação encaminhada pela Câmara de Vereadores de Cariacica em seus itens identificados:

-Item 1: Em relação às metas implementadas pela IGIS no combate e prevenção ao COVID-19, informo que as metas foram estabelecidas contratualmente no termo de referência de contratação, sendo em sua totalidade alcançadas por nossa gestão. Em relação às metas relacionadas às infecções causadas pelo COVID-19, nossa equipe atende 100% dos pacientes suspeitos ou confirmados que procuram assistência médica no PA DO TREVO.

Em relação às ações implementadas pelo IGIS no combate e prevenção ao COVID-19, foram implementadas várias ações, desde a criação de um fluxo de atendimento exclusivo para COVID-19, contratação de pessoal, disponibilização de equipamentos de proteção individual, resumidas no documento, conforme Anexo I.

-Item 2: Atendimento de pacientes com quadro suspeito e confirmados de infecção pelo COVID-19 são uma rotina diária em nosso serviço. Em relação ao número de casos suspeitos, todos são notificados junto à Vigilância Municipal de Cariacica. Em anexo a relação de todos casos notificados e confirmados, destaco que os nomes dos pacientes não podem ser informados devido a necessidade de se manter sigilo médico. Anexo II.

Em relação aos casos confirmados a conduta depende da evolução da doença, podendo os pacientes serem orientados a manter isolamento domiciliar com ~~orientação de retorno ao Pronto Atendimento em caso de qualquer alteração~~



clínica. Os casos que apresentam critérios de gravidade são internados e regulados na central de vagas do Estado, que os referencia para rede estadual.

-Item 3: Os pacientes com quadros suspeitos de COVID-19, que permanecem internados são isolados até que os resultados dos exames confirmando ou descartando COVID-19 estejam prontos, pacientes com comorbidades são isolados da mesma forma.

-Item 4: Não foi suspenso nenhum tipo de tratamento ou atendimento ou acompanhamento médico em decorrência do COVID-19.

-Item 5: Não está previsto no contrato de gestão a implementação de tele atendimento, pois a internação e a continuidade do tratamento dos pacientes graves com estudo de casos, é feita nos hospitais de referência.

Respeitosamente.

IGIS - Instituto da Gestão
e Inovação da Saúde
Dr. Marcelo de Oliveira Machado
Diretor Clínico
CRM - 6067 - ES

IGIS - Instituto da Gestão
e Inovação da Saúde
Aloisio Calve
Gerente Administrativo

IGIS - Instituto da Gestão e Inovação da Saúde

CNPJ:07.156.945/0003-08



**FLUXO EXCLUSIVO PARA ATENDIMENTO AOS
PACIENTES COM SÍNDROMES RESPIRATÓRIAS NO
PRONTO ATENDIMENTO MONSENHOR ROMULO NEVES
BALESTRERO (PA DO TREVO).**



Cariacica, abril/2020



Sumário

1. INTRODUÇÃO	3
2. OBJETIVO	3
3. PLANTA ESPECÍFICA PARA ATENDIMENTO AO FLUXO DIFERENCIADO.....	4
4. FERRAMENTA / METODOLOGIA.....	5
5. FLUXO EXCLUSIVO PARA PACIENTES COM SÍNDROMES RESPIRATÓRIAS..	6
6. ETAPAS DO FLUXO DIFERENCIADO.....	7
6.1 ACOLHIMENTO EXTERNO.....	7
6.2 PORTARIA.....	7
6.3 SETOR DE CADASTRO.....	7
6.4 CLASSIFICAÇÃO DE RISCO.....	8
6.5 CONSULTÓRIO 1.....	8
6.6 CONSULTÓRIO 2.....	8
6.7 SALA DE CURTA PERMANÊNCIA.....	9
6.8 SALA DE MEDICAÇÃO.....	9
7. MEDIDAS DE PRECAUÇÕES CONFORME CADA ATIVIDADE REALIZADA EM PACIENTES SUSPEITOS OU CONFIRMADOS DO NOVO CORONAVÍRUS (SARS- COV-2):	9
8. RESPONSABILIDADES EM RELAÇÃO AO NOVO FLUXO.....	16
9. DEFINIÇÕES:.....	17
10. PERÍODO DE APLICAÇÃO.....	17
11. FLUXO DE ACIONAMENTO DAS TRANSFERÊNCIAS / REMOÇÕES – SÍNDROMES RESPIRATÓRIAS.....	17
12. REFERÊNCIAS.....	19



1. INTRODUÇÃO

De acordo com a nota técnica GVIMS/GGTES/ANVISA Nº 04/2020 atualizada em 31 de março de 2020, as medidas de prevenção e controle de infecção devem ser implementadas pelos profissionais que atuam nos serviços de saúde para evitar ou reduzir ao máximo a transmissão de microrganismos durante qualquer assistência à saúde realizada. São orientações mínimas que devem ser seguidas por todos os serviços de saúde, mas os profissionais de saúde ou os serviços de saúde brasileiros podem determinar ações de prevenção e controle mais rigorosas que as definidas por este documento, baseando-se em uma avaliação caso a caso.

Atualmente, acredita-se que os sintomas do novo coronavírus (SARSCoV-2) podem aparecer entre 02 (dois) a 14 (quatorze) dias após a exposição. Isso se baseia no que foi visto anteriormente como o período de incubação dos vírus MERS-CoV (2012). Ainda há muito para aprendermos sobre a transmissibilidade, a gravidade e outros recursos associados ao SARS-CoV-2 e as investigações estão em andamento em todo o mundo. Ainda não existe vacina disponível para prevenir a infecção pelo SARS-CoV-2. A melhor maneira de prevenir essa doença (COVID-19) é adotar ações para impedir a propagação do vírus.

Cientes da importância de adotarmos medidas para atender a nota técnica, montamos um fluxo de atendimento aos pacientes com quadros gripais agudos, potencialmente suspeitos de infecção pelo coronavírus, com o objetivo de realizar todo o processo de atendimento (acolhimento, cadastro, classificação, atendimento médico, medicação, coleta de swab, etc), em local diferenciado, evitando desta forma que estes pacientes circulem em outros locais do PA, fato que gera aumento da contaminação de outros pacientes.

2. OBJETIVO

Agilizar o atendimento de casos de Síndromes Gripais no PA do Trevo, potencialmente suspeitos de infecção pelo COVID-19, priorizando o atendimento dos casos mais graves conforme protocolo de classificação de risco (Manchester), priorizando os pacientes preferências como idosos, gestantes e deficientes físicos.



A restrição de atendimento em local específico também contribui para minimizar a disseminação viral entre pacientes e colaboradores.

3. PLANTA ESPECÍFICA PARA ATENDIMENTO AO FLUXO DIFERENCIADO

Foi disponibilizada e equipada uma área específica de aproximadamente 190m² no PA do Trevo, para ser implantado o fluxo diferenciado de atendimento aos pacientes com síndromes respiratórias, conforme figura a seguir:

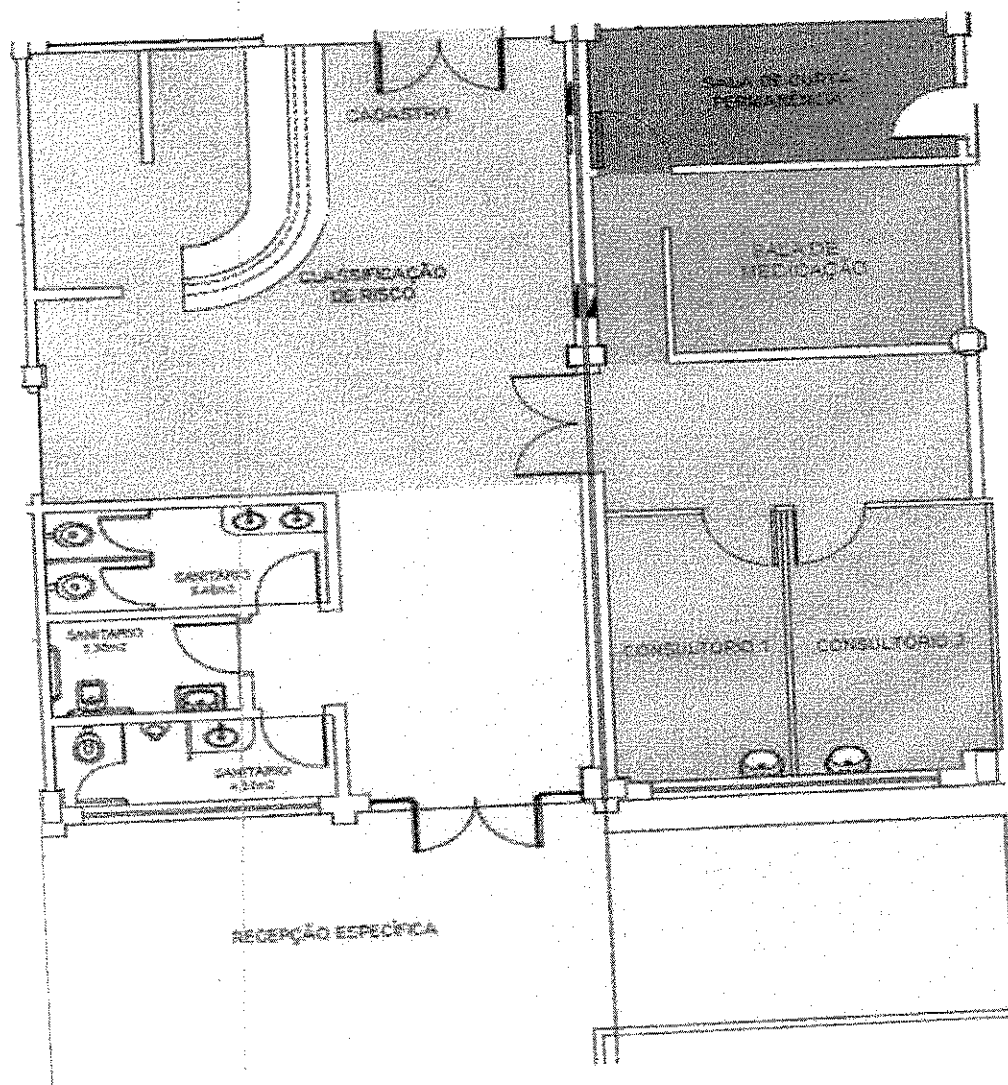

Legenda:

- Recepção Específica – local de entrada e organização dos pacientes
- Cadastro no sistema e classificação de risco
- Área de consultórios para atendimento aos pacientes
- Área de para medicação dos pacientes
- Área de curta permanência.



4. FERRAMENTA / METODOLOGIA

Será disponibilizado um profissional para acolhimento dos pacientes na entrada externa do PA do Trevo, onde os mesmos, com portadores de síndromes gripais, serão orientados quanto a tosse e higienização das mãos, e a se dirigirem para entrada do fluxo específico, em local diferenciado dos demais atendimentos.

Serão recebidos por um porteiro, que estará organizando os pacientes de acordo com as prerrogativas do Ministério da Saúde, enquanto aguardam para o cadastro e classificação de risco.

Durante o cadastro este paciente será orientado a higienizar as mãos com álcool e lhe será entregue máscara cirúrgica, sendo encaminhado para classificação de risco, e posteriormente conforme sua classificação/prioridade será encaminhado para o consultório 01, onde o médico fará o atendimento.

Após o atendimento será definido a conduta; alta nos casos sem gravidades; encaminhamento para a sala de emergência em casos graves; encaminhamento para sala de medicação (exclusiva para estes pacientes), encaminhamento para o consultório 02 em casos de suspeita forte ou confirmação de infecção pelo COVID-19 e quando necessário a coleta de swab, conforme protocolos da Vigilância Epidemiológica Municipal será encaminhado para a sala de curta permanência (exclusiva para estes pacientes).

Em casos graves com indicação de internação hospitalar o médico responsável entrará em contato com o SAMU, que fará a transferência para o Hospital definido pela Secretaria de Saúde como referência.

A seguir apresentamos a figura com fluxo para os atendimentos aos pacientes com síndromes respiratórias, que procurarem os serviços assistenciais no PA do Trevo.



5. FLUXO EXCLUSIVO PARA PACIENTES COM SÍNDROMES RESPIRATÓRIAS

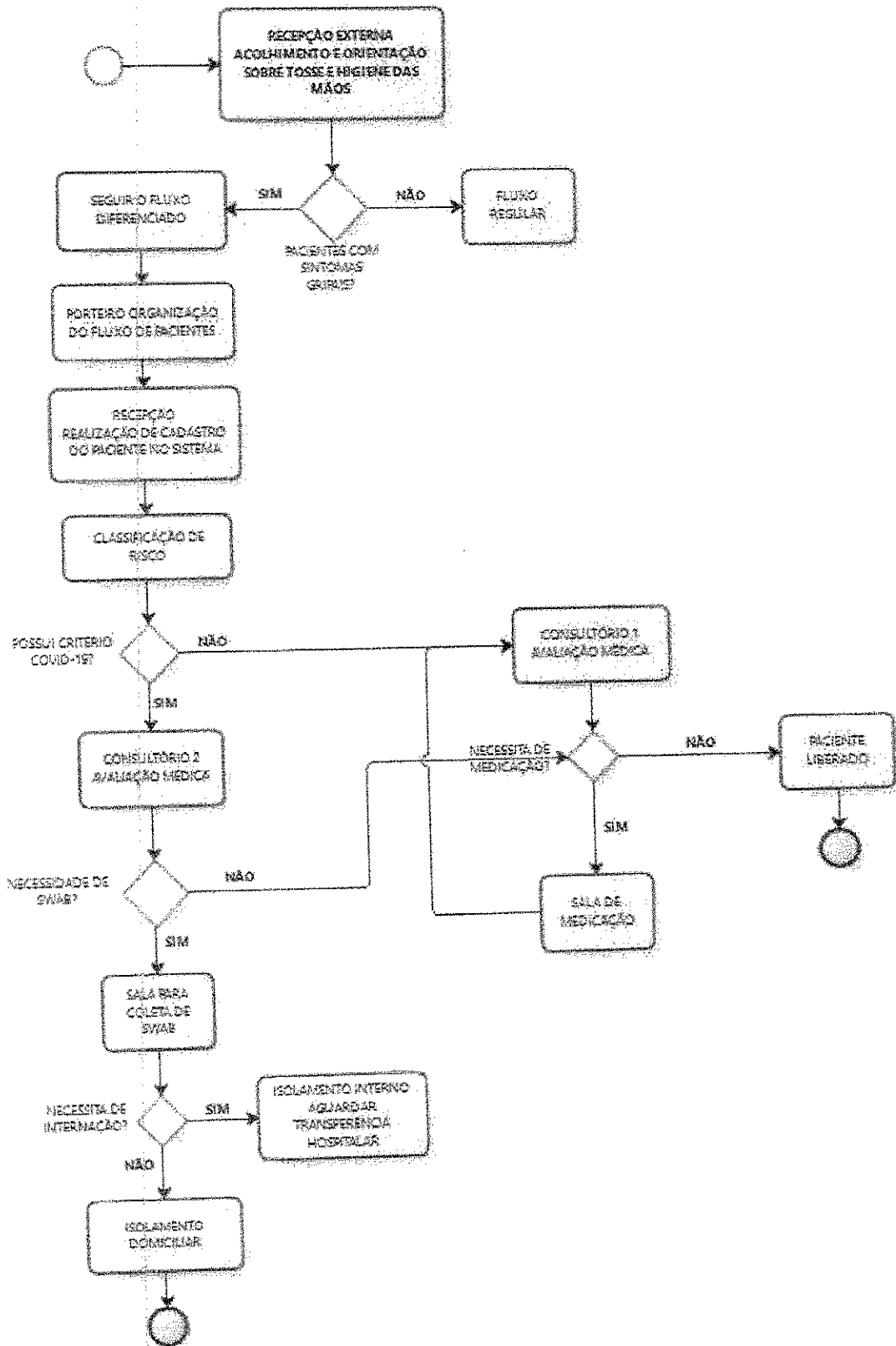

6. ETAPAS DO FLUXO DIFERENCIADO

O serviço de saúde deve garantir que as políticas e as boas práticas internas minimizem a exposição a patógenos respiratórios, incluindo o novo coronavírus (COVID-19). As medidas devem ser implementadas antes da chegada do paciente ao serviço de saúde, na chegada, triagem, espera do atendimento e durante toda a assistência prestada. A seguir destacamos as medidas de prevenção e controle de cada uma das áreas envolvidas no fluxo.

6.1 ACOLHIMENTO EXTERNO

Abordar e questionar o paciente sobre queixas de síndrome respiratória, tosse, dor de garganta, desconforto ou esforço respiratório, com ou sem febre. Em caso positivo O colaborador fará o direcionamento dos pacientes para o fluxo diferenciado, em uma recepção específica.

6.2 PORTARIA

Na área de entrada será disponibilizado um porteiro, que fará a orientação aos pacientes, para lavagem das mãos nos banheiros da entrada do setor, manter o distanciamento uns dos outros de 01 mt (um metro), e o encaminhamento ao setor de cadastro de pacientes.

6.3 SETOR DE CADASTRO

Na recepção, no guichê de cadastro, este será registrado todos os seus dados, horário de chegada, telefone de contato, nº do cartão SUS e outros, no sistema de informação do PA do Trevo. Após o cadastro será encaminhado para a classificação de risco.



6.4 CLASSIFICAÇÃO DE RISCO

A enfermagem irá disponibilizar uma máscara cirúrgica e realizará a classificação conforme o Protocolo de Classificação Manchester, onde o paciente apresenta sua queixa e relata os sintomas. Durante a classificação de risco será realizada aferição da temperatura, pressão arterial, frequência cardíaca e respiratória, saturação de oxigênio e glicemia nos discriminadores padronizados, com esses parâmetros o fluxograma leva a um resultado, onde o paciente é classificado conforme prioridade para a observação médica inicial.

Após classificado e verificado os sinais vitais, se for critério de COVID-19 será encaminhado ao consultório 2, onde o médico avaliará a necessidade de coleta de swab e outros encaminhamentos. Se não for suspeita de COVID-19, será encaminhado ao consultório 1, para atendimento especializado.

6.5 CONSULTÓRIO 1

Local de atendimento dos pacientes que apresentam quadro clínico compatível com síndromes gripais, que **NÃO** são caracterizados com caso provável ou confirmado de COVID-19.

6.6 CONSULTÓRIO 2

Local de atendimento dos pacientes que apresentam quadro clínico compatível com síndromes gripais, que **SÃO** caracterizados como caso provável ou confirmado de COVID-19, o consultório 2 está equipado com "Filtro Hepa" para maior segurança aos pacientes e profissionais.



6.7 SALA DE CURTA PERMANÊNCIA

A sala de curta permanência será utilizada para coleta de swab e nos casos estáveis, porém que necessitam de internação hospitalar serão mantidos até o SAMU fazer a transferência.

6.8 SALA DE MEDICAÇÃO

Após o atendimento, caso haja necessidade, os pacientes poderão ser medicados em sala específica, de acordo com a prescrição médica, sendo liberados para isolamento domiciliar, com orientações e receitas conforme a necessidade.

7. MEDIDAS DE PRECAUÇÕES CONFORME CADA ATIVIDADE REALIZADA EM PACIENTES SUSPEITOS OU CONFIRMADOS DO NOVO CORONAVÍRUS (SARS-COV-2)

Não é recomendado que os colaboradores designados para o atendimento direto a pacientes com suspeita ou confirmados de COVID 19 tenham histórico de patologias consideradas grupo de risco.

A exemplo: anemia falciforme, asma, bronquite, câncer em tratamento , diabetes insulino dependente ou DM2 descompensada, enfisema pulmonar, Lupus, doença cardíaca ou renal funcionários que fazem uso contínuo de corticóide ou imunossupressores.

O profissional escalado na área do fluxo de COVID 19 para prestar assistência habitual e permanente ao atendimento direto a pacientes com suspeita ou confirmados de COVID 19 estará recebendo o adicional de insalubridade 40% no mês referente.

Os profissionais que estão na área do novo fluxo, mas não tem contado direto com o paciente, irão receber adicional de insalubridade de 20% no mês de referencia,



somente enquanto o novo fluxo do covid- 19 estiver sendo praticado no PA do Trevo.

Não se deve circular pelo serviço de saúde utilizando os EPI, fora da área de assistência aos pacientes com suspeita ou confirmação de infecção pelo novo coronavírus. Os EPI devem ser imediatamente removidos após a saída da área do fluxo de COVID 19. Porém, caso o profissional de saúde saia da área de isolamento para atendimento de outro paciente com suspeita ou confirmação de infecção pelo novo coronavírus, na mesma área/setor, logo em seguida, não há necessidade de trocar gorro (quando necessário utilizar), óculos/protetor facial e máscara, somente avental e luvas, além de realizar a higiene de mãos.

É vetado a entrada de profissionais da assistência na área do fluxo de COVID 19 em estado de gestação ou lactação.

Transporte:

- Melhorar a ventilação do veículo para aumentar a troca de ar durante o transporte.
- limpar e desinfetar todas as superfícies internas do veículo após a realização do transporte. A desinfecção pode ser feita com álcool a 70%, hipoclorito de sódio ou outro desinfetante indicado para este fim e seguindo procedimento operacional padrão definido para a atividade de limpeza e desinfecção do veículo e seus equipamentos e realizar higiene das mãos com álcool em gel ou água e sabonete líquido.

PÚBLICO ALVO	EPI / PRECAUÇÃO
CASOS SUSPEITOS OU CONFIRMADOS E ACOMPANHANTES	<ul style="list-style-type: none">• Máscara cirúrgica;• Lenços de papel (tosse, espirros, secreção nasal);• Higiene das mãos frequente com água e sabonete líquido OU preparação alcoólica a 70%.
	<ul style="list-style-type: none">• Higiene das mãos com água e sabonete líquido OU preparação alcoólica a 70%;



<p style="text-align: center;">PROFISSIONAIS DE SAÚDE (TÉCNICO DE ENFERMAGEM / ENFERMEIRO)</p> <p style="text-align: center;">PROFISSIONAIS DE SAÚDE (TÉCNICO DE ENFERMAGEM / ENFERMEIRO)</p>	<ul style="list-style-type: none"> • Óculos de proteção ou protetor facial; • Máscara cirúrgica; • Avental; • Luvas de procedimento • Gorro (para procedimentos que geram aerossóis) <p>Observação: os profissionais de saúde deverão trocar a máscara cirúrgica por uma máscara N95/PFF2 ou equivalente, ao realizar procedimentos geradores de aerossóis como por exemplo, intubação ou aspiração traqueal, ventilação mecânica não invasiva, ressuscitação cardiopulmonar, ventilação manual antes da intubação, coletas de amostras nasotraqueais, broncoscopias, etc.</p>
<p style="text-align: center;">PROFISSIONAIS DE APOIO, CASO PARTICIPEM DA ASSISTÊNCIA DIRETA AO CASO SUSPEITO OU CONFIRMADO (MOTORISTA)</p>	<ul style="list-style-type: none"> • Higiene das mãos com água e sabonete líquido OU preparação alcoólica a 70%; • Óculos de proteção ou protetor facial; • Máscara cirúrgica; • Avental; • Luvas de procedimento.

FONTE: GVIMS/GGTES/ANVISA, 2020

Recepção externa na chegada dos pacientes:

Orientar os pacientes em qual portaria irá entrar e orientar as medidas de higiene respiratória/etiqueta da tosse:



- Se tossir ou espirrar, cobrir o nariz e a boca com cotovelo flexionado ou lenço de papel;
- Utilizar lenço de papel descartável para higiene nasal (descartar imediatamente após o uso e realizar a higiene das mãos);
- Evitar tocar mucosas de olhos, nariz e boca;
- Realizar a higiene das mãos com água e sabonete OU preparação alcoólica a 70%.

PÚBLICO ALVO	EPI / PRECAUÇÃO
PROFISSIONAIS DE SAÚDE (TÉCNICO DE ENFERMAGEM)	<ul style="list-style-type: none"> • Higiene das mãos com água e sabonete líquido OU preparação alcoólica a 70%; • Máscara cirúrgica (se não for possível manter a distância de um metro dos pacientes com sintomas gripais)

FONTE: GVIMS/GGTES/ANVISA, 2020

Atendimento:

- Garantir que **PACIENTES** com sintomas suspeitos de infecção pelo novo coronavírus (SARS-CoV-2) ou outra infecção respiratória não fiquem esperando atendimento entre os outros pacientes.
- Espaço separado e bem ventilado que permita que os pacientes sintomáticos em espera fiquem afastados e com fácil acesso a suprimentos de higiene respiratória e higiene das mãos.
- Prover dispensadores com preparações alcoólicas para a higiene das mãos (sob as formas gel ou solução a 70%) nas salas de espera e estimular a higiene das mãos após contato com secreções respiratórias.



PÚBLICO ALVO	EPI / PRECAUÇÃO
PROFISSIONAIS DE APOIO RECEPÇÃO ATENDENTE E PORTEIRO PROFISSIONAIS DE APOIO RECEPÇÃO ATENDENTE E PORTEIRO	<ul style="list-style-type: none"> Higiene das mãos com água e sabonete líquido OU preparação alcoólica a 70%; Barreira de vidro; Máscara cirúrgica (se não for possível manter a distância de um metro dos pacientes com sintomas gripais)

Classificação:

- Prover máscara cirúrgica para pacientes com sintomas de infecção respiratória (tosse, espirros, secreção nasal, etc). Os pacientes sintomáticos devem utilizar a máscara cirúrgica durante toda a sua permanência na unidade.

PÚBLICO ALVO	EPI / PRECAUÇÃO
PROFISSIONAIS DE SAÚDE ENFERMEIRO	<ul style="list-style-type: none"> Higiene das mãos com água e sabonete líquido ou preparação alcoólica a 70%; Óculos de proteção ou protetor facial Máscara cirúrgica; Avental; Luvas de procedimento Gorro (para procedimentos que geram aerossóis) <p>Observação: os profissionais de saúde deverão trocar a máscara cirúrgica por uma máscara N95/PFF2 ou</p>



<p>PROFISSIONAIS DE SAÚDE ENFERMEIRO</p>	<p>equivalente, ao realizar procedimentos geradores de aerossóis como por exemplo, intubação ou aspiração traqueal, ventilação mecânica não invasiva, ressuscitação cardiopulmonar, ventilação manual antes da intubação, coletas de amostras nasotraqueais, broncoscopias, etc.</p>
----------------------------------------------	---------------------------------------------------------------------------------------------------------------------------------------------------------------------------------------------------------------------------------------------------------------------------------------------

Assistência ao paciente:

- Os profissionais envolvidos na assistência aos casos suspeitos ou confirmados de infecção pelo novo coronavírus devem ser capacitados quanto às medidas de prevenção que devem ser adotadas.

PÚBLICO ALVO	EPI / PRECAUÇÃO
<p>PROFISSIONAIS DE SAÚDE MÉDICOS; ENFERMEIRO E TÉCNICO DE ENFERMAGEM</p>	<ul style="list-style-type: none"> • Higiene das mãos com água e sabonete líquido OU preparação alcoólica a 70%; • Óculos de proteção ou protetor facial (face shield) • Máscara cirúrgica; • Avental; • Luvas de procedimento • Gorro (para procedimentos que geram aerossóis) <p>Observação: os profissionais de saúde deverão trocar a máscara cirúrgica por uma máscara N95/PFF2 ou equivalente, ao realizar procedimentos geradores de aerossóis como por exemplo, intubação ou aspiração traqueal, ventilação mecânica não</p>



<p>PROFISSIONAIS DE SAÚDE MÉDICOS; ENFERMEIRO E TÉCNICO DE ENFERMAGEM</p>	<p>invasiva, ressuscitação cardiopulmonar, ventilação manual antes da intubação, coletas de amostras nasotraqueais, broncoscopias, etc.</p>
-----------------------------------------------------------------------------------	-------------------------------------------------------------------------------------------------------------------------------------------------------------

Higiene e limpeza:

- Os profissionais envolvidos na limpeza das áreas do fluxo de COVID 19 devem ser capacitados quanto às medidas de prevenção que devem ser adotadas.

PÚBLICO ALVO	EPI / PRECAUÇÃO
<p>PROFISSIONAIS DE APOIO - HIGIENE E LIMPEZA (quando realizar a limpeza do quarto/área de isolamento)</p>	<ul style="list-style-type: none"> • Higiene das mãos frequente com água e sabonete líquido OU preparação alcoólica a 70%; • Gorro (para procedimentos que geram aerossóis); • Óculos de proteção ou protetor facial; • Máscara cirúrgica; • Avental; • Luvas de borracha com cano longo; • Botas impermeáveis de cano longo.



8. RESPONSABILIDADES EM RELAÇÃO AO NOVO FLUXO

O Serviço Especializado em Engenharia de Segurança e Medicina do Trabalho – SESMT terá as seguintes responsabilidades:

- Avaliar se todas as regras de segurança estão sendo obedecidas;
- Disponibilizar s EPIs adequados.
- Receber as planilhas preenchidas pelos gestores.
- Avaliar as planilhas mensais com nome, diagnóstico e profissionais que foram responsáveis pelo atendimento no novo fluco naquele mês.

Serviço de Controle de Infecção Hospitalar - SCIH terá as seguintes responsabilidades:

- Realização da vigilância epidemiológica para detecção de casos suspeitos de COVID-19;
- Elaboração de diretrizes para a prevenção das infecções relacionadas à assistência à saúde;
- Fiscalizar e avaliar os procedimentos realizados e propor ações de melhorias nos critérios estabelecidos;
- Disponibilizar a planilha: Prevenção de Contato e Respiratória – Isolamento Respiratório
- Elaborar treinamento de todos os profissionais envolvidos no fluxo, no que se refere à prevenção e controle das infecções ;
- Estabelecimento de recomendações quanto às medidas de precaução e isolamento para pacientes suspeitos da COVID-19, afim de reduzir o risco de transmissão.
- Oferecer apoio técnico à administração hospitalar para a aquisição correta de materiais e equipamentos e para o planejamento adequado da área física dos estabelecimentos de saúde.

Diretoria Médica – Disponibilizar e manter profissionais médicos para atender os pacientes que forem encaminhados para o novo fluxo.

Coordenação de Enfermagem – Disponibilizar e manter equipe de enfermagem para atender os pacientes que chegam ao PA e forem encaminhados ao novo fluxo.

Coordenação de Atendimento – Disponibilizar e manter equipe de porteiros e atendentes para receber e cadastrar os pacientes.

Coordenação de Suprimentos – Disponibilizar e manter o fornecimento de materiais, medicamentos necessários ao novo fluxo.



Gerencia Administrativa – Disponibilizar estrutura física, recursos financeiros, equipamentos e mobiliários necessários ao novo fluxo.

9. DEFINIÇÕES:

Síndromes gripais: Define-se como quadros gripais agudos os sintomas de tosse, coriza, dor de garganta, desconforto ou esforço respiratório, com ou sem febre.

Caso suspeito de COVID-19: Define-se como caso suspeito os pacientes que se enquadram nos protocolos Estaduais da Vigilância epidemiologia (são atualizados diariamente).

Caso confirmados de COVID-19: Casos cujo swab confirmou positivo, pelo LACEN (laboratório estadual).

10. PERÍODO DE APLICAÇÃO

O novo fluxo deverá iniciar em 01 de abril de 2020, no período diurno, para adaptação e treinamento das equipes e deverá se estender por 24hs a partir da segunda ou terceira semana quando houver aumento da demanda por este serviço.

11. FLUXO DE ACIONAMENTO DAS TRANSFERÊNCIAS / REMOÇÕES – SÍNDROMES RESPIRATÓRIAS.



FLUXO DE ACIONAMENTO DAS TRANSFERÊNCIAS/REMOÇÕES - SÍNDROMES RESPIRATORIAS

***UPA/PA/HPP**
(VERSÃO 02/04/2020)

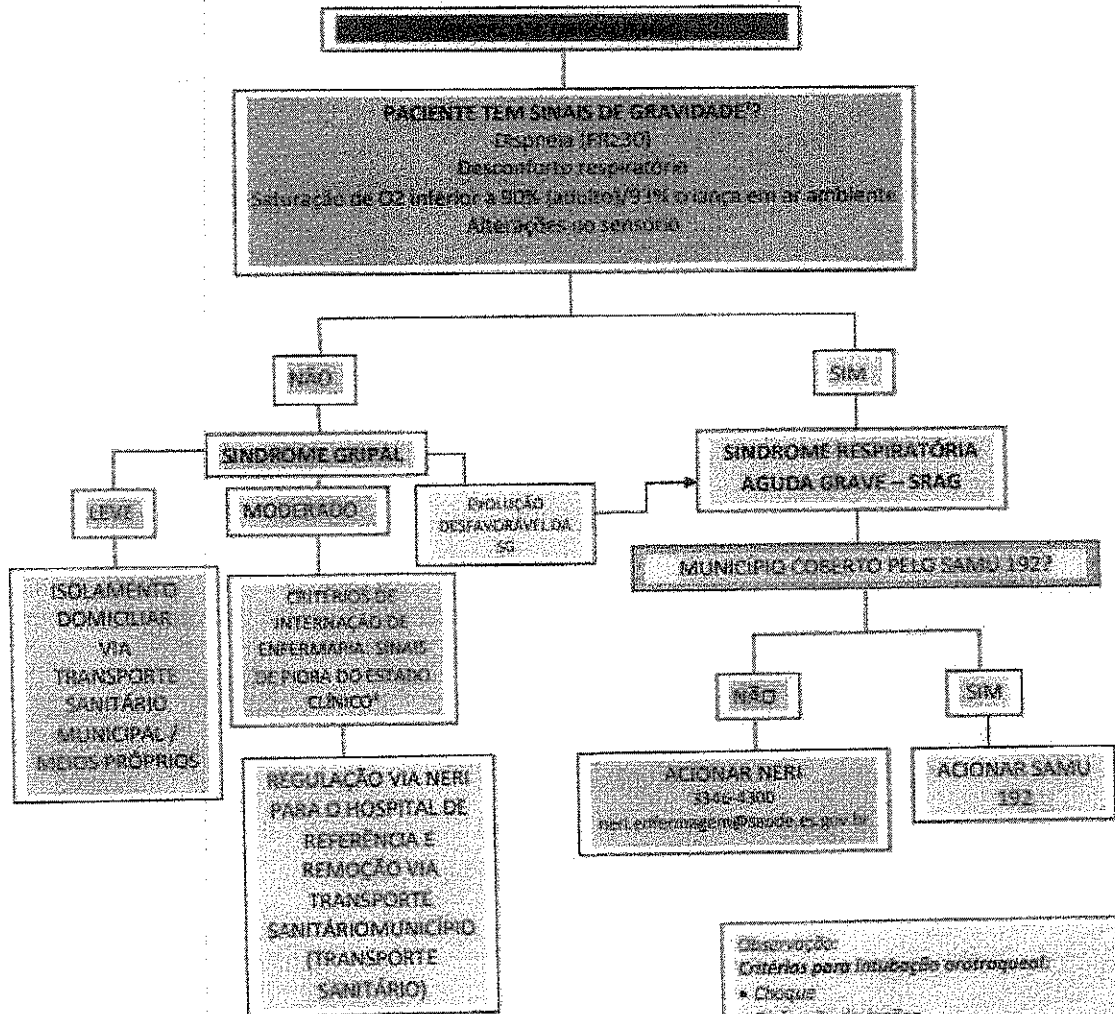

Observação:

Crterios para intubação orotraqueal:

- Choque
- Disfunção de órgãos
- Insuficiência respiratória
- Instabilidade hemodinâmica
- SatO2 < 94% com oferta O2 > 5l/min

Crterios para internação em UTI/UTIP:

- Choque
- Disfunção de órgãos
- Insuficiência respiratória
- Instabilidade hemodinâmica
- SatO2 < 93% com oferta O2 até 3l/min

Crterios para internação em Enfermaria:

- Necessidade de Oxigenoterapia
- Equipamento leve com necessidade de monitorização respiratória e hemodinâmica



12. REFERÊNCIAS

NOTA TÉCNICA GVIMS/GGTES/ANVISA Nº 04/2020 – Orientações para serviços de saúde: Medidas de prevenção e controle que devem ser adotadas durante a assistência aos casos suspeitos ou confirmados de infecção pelo novo coronavírus (SARS-CoV-2). Atualizada em 31 de março de 2020.

NR 9 – Norma Regulamentadora de nº 9 da Portaria 3.214 de 08 de junho de 1978 do ministério do Trabalho, itens: 9.1.1; 9.1.5; 9.1.5.3; 9.3.5; 9.3.5.1 e 9.3.5.4.

NR 15 – Norma Regulamentadora de nº 15 da Portaria 3.214 de 08 de junho de 1978 do ministério do Trabalho, itens: 15.1; 15.1.3; 15.1.2; 15.2.1; 15.2.2; 15.4.

Secretaria Estadual de Saúde – SESA – Plano Estadual de Prevenção e Controle do SARS CoV2 (COVID-19), 01 de março de 2020.

Elaborado e Revisado

Alessandra Loureiro – Técnica de Segurança do Trabalho

Aloisio Calve – Gerente Administrativo

Gilciane de Freitas Almeida Pereira – Técnica de Segurança do Trabalho

Lidiane A. N. Hungaro Esteves – Enfermeira da SCIH

Marcelo Machado – Diretor Clínico

Michelle Sobrinho de Oliveira – Coordenação de Suprimentos

Ranielli Rosa – Coordenação de Atendimento

Simone dos Santos Pimentel – Coordenação de Enfermagem

Stephanie Bello – Assistente Administrativo

Gestores do Instituto da Gestão e Inovação da Saúde – IGIS
Pronto Atendimento do Trevo
Cariacica Abril/2020

19





NOTIFICAÇÕES COVID-19 - MÊS DE ABRIL

RESPONSÁVEL : Lidiane Merlo Hungaro Esteves

Período: 02/04/ a 30/04

NOTIFICAÇÕES	DATA DA NOTIFICAÇÃO	Nº DA NOTIFICAÇÃO	PRIMEIROS SINTOMAS	RESULTADO
1	02/04/2020	37707	30/03/2020	DESCARTADO
2	04/04/2020	35860	02/04/2020	DESCARTADO
3	06/04/2020	73168	02/04/2020	CONFIRMADO
4	06/04/2020	36821	30/03/2020	DESCARTADO
5	06/04/2020	37083	02/04/2020	DESCARTADO
6	06/04/2020	36564	02/04/2020	DESCARTADO
7	06/04/2020	37070	01/04/2020	CONFIRMADO
8	06/04/2020	36019	02/04/2020	CONFIRMADO
9	07/04/2020	38353	31/03/2020	DESCARTADO
10	07/04/2020	38372	07/04/2020	DESCARTADO
11	07/04/2020	38347	03/04/2020	DESCARTADO
12	07/04/2020	38342	05/04/2020	DESCARTADO
13	08/04/2020	39101	08/04/2020	EM ANDAMENTO
14	08/04/2020	39074	03/04/2020	EM ANDAMENTO
15	08/04/2020	39116	03/04/2020	EM ANDAMENTO
16	08/04/2020	39515	08/04/2020	EM ANDAMENTO
17	08/04/2020	39485	08/04/2020	DESCARTADO
18	08/04/2020	39052	07/04/2020	EM ANDAMENTO
19	08/04/2020	39397	08/04/2020	CONFIRMADO
20	09/04/2020	40022	02/04/2020	DESCARTADO
21	09/04/2020	39608	03/04/2020	EM ANDAMENTO
22	09/04/2020	39611	04/04/2020	CONFIRMADO
23	09/04/2020	40063	06/04/2020	EM ANDAMENTO
24	09/04/2020	39661	08/04/2020	DESCARTADO
25	10/04/2020	40434	06/04/2020	DESCARTADO
26	10/04/2020	40350	03/04/2020	CONFIRMADO
27	10/04/2020	40305	06/04/2020	DESCARTADO
28	10/04/2020	40425	22/03/2020	DESCARTADO
29	10/04/2020	40411	06/04/2020	CONFIRMADO
30	11/04/2020	40820	07/04/2020	EM ANDAMENTO
31	11/04/2020	40552	02/04/2020	DESCARTADO
32	12/04/2020	41129	08/04/2020	DESCARTADO
33	12/04/2020	41107	05/04/2020	DESCARTADO
34	12/04/2020	40901	08/04/2020	DESCARTADO
35	13/04/2020	42494	10/04/2020	DESCARTADO
36	13/04/2020	42198	08/04/2020	DESCARTADO
37	13/04/2020	41667	11/04/2020	DESCARTADO
38	13/04/2020	41971	24/03/2020	DESCARTADO
39	13/04/2020	42336	09/04/2020	DESCARTADO
40	13/04/2020	42491	10/04/2020	DESCARTADO
41	14/04/2020	43630	10/04/2020	CONFIRMADO
42	14/04/2020	43769	08/04/2020	DESCARTADO
43	14/04/2020	43586	10/04/2020	CONFIRMADO
44	14/04/2020	43985	01/04/2020	CONFIRMADO
45	14/04/2020	43601	10/04/2020	CONFIRMADO
46	14/04/2020	43615	06/04/2020	CONFIRMADO
47	14/04/2020	43950	10/04/2020	DESCARTADO
48	14/04/2020	43978	14/04/2020	EM ANDAMENTO
49	14/04/2020	43799	14/04/2020	CONFIRMADO



50	14/04/2020	43026	10/04/2020	DESCARTADO
51	14/04/2020	43609	08/04/2020	DESCARTADO
52	14/04/2020	43595	11/04/2020	DESCARTADO
53	14/04/2020	43972	14/04/2020	DESCARTADO
54	14/04/2020	43791	07/04/2020	EM ANDAMENTO
55	14/04/2020	43962	02/04/2020	DESCARTADO
56	14/04/2020	43319	10/04/2020	DESCARTADO
57	14/04/2020	43895	14/04/2020	DESCARTADO
58	14/04/2020	43774	14/04/2020	DESCARTADO
59	14/04/2020	43579	10/04/2020	DESCARTADO
60	15/04/2020	43996	15/04/2020	DESCARTADO
61	15/04/2020	45512	08/04/2020	DESCARTADO
62	15/04/2020	44027	14/04/2020	CONFIRMADO
63	15/04/2020	44912	01/04/2020	DESCARTADO
64	15/04/2020	44505	10/04/2020	DESCARTADO
65	15/04/2020	45341	14/04/2020	DESCARTADO
66	15/04/2020	44477	11/04/2020	DESCARTADO
67	15/04/2020	44155	13/04/2020	DESCARTADO
68	15/04/2020	44565	14/04/2020	DESCARTADO
69	15/04/2020	45425	11/04/2020	CONFIRMADO
70	15/04/2020	44164	08/04/2020	CONFIRMADO
71	15/04/2020	45549	11/04/2020	DESCARTADO
72	15/04/2020	44538	11/04/2020	DESCARTADO
73	15/04/2020	45061	03/04/2020	DESCARTADO
74	15/04/2020	45328	12/04/2020	DESCARTADO
75	15/04/2020	45305	11/04/2020	DESCARTADO
76	15/04/2020	44752	08/04/2020	DESCARTADO
77	15/04/2020	45432	13/04/2020	DESCARTADO
78	15/04/2020	45542	09/04/2020	CONFIRMADO
79	16/04/2020	47182	11/04/2020	EM ANDAMENTO
80	16/04/2020	47179	15/04/2020	DESCARTADO
81	16/04/2020	47181	12/04/2020	CONFIRMADO
82	16/04/2020	46345	14/04/2020	DESCARTADO
83	16/04/2020	47174	14/04/2020	DESCARTADO
84	16/04/2020	47180	10/04/2020	EM ANDAMENTO
85	16/04/2020	47145	13/04/2020	EM ANDAMENTO
86	16/04/2020	47176	14/04/2020	DESCARTADO
87	16/04/2020	46914	14/04/2020	EM ANDAMENTO
88	16/04/2020	47178	13/04/2020	EM ANDAMENTO
89	16/04/2020	46342	15/04/2020	DESCARTADO
90	16/04/2020	46885	11/04/2020	DESCARTADO
91	17/04/2020	48786	15/04/2020	DESCARTADO
92	17/04/2020	48799	15/04/2020	DESCARTADO
93	17/04/2020	48835	14/04/2020	CONFIRMADO
94	17/04/2020	48839	14/04/2020	DESCARTADO
95	17/04/2020	48447	17/04/2020	EM ANDAMENTO
96	17/04/2020	48620	17/04/2020	EM ANDAMENTO
97	17/04/2020	48279	17/04/2020	EM ANDAMENTO
98	17/04/2020	48806	10/04/2020	CONFIRMADO
99	17/04/2020	48255	17/04/2020	CONFIRMADO
100	18/04/2020	48905	17/04/2020	DESCARTADO
101	18/04/2020	49012	17/04/2020	DESCARTADO
102	18/04/2020	48925	17/04/2020	EM ANDAMENTO
103	18/04/2020	49106	13/04/2020	EM ANDAMENTO
104	18/04/2020	48933	15/04/2020	EM ANDAMENTO
105	18/04/2020	48902	15/04/2020	DESCARTADO
106	18/04/2020	49111	15/04/2020	DESCARTADO



107	18/04/2020	49362	10/04/2020	DESCARTADO
108	18/04/2020	48904	14/04/2020	DESCARTADO
109	18/04/2020	48994	10/04/2020	EM ANDAMENTO
110	18/04/2020	49426	03/04/2020	EM ANDAMENTO
111	18/04/2020	49387	11/04/2020	DESCARTADO
112	19/04/2020	49812	15/04/2020	DESCARTADO
113	19/04/2020	49616	12/04/2020	EM ANDAMENTO
114	19/04/2020	49945	17/04/2020	EM ANDAMENTO
115	19/04/2020	50009	16/04/2020	CONFIRMADO
116	19/04/2020	49626	14/04/2020	EM ANDAMENTO
117	19/04/2020	50020	16/04/2020	DESCARTADO
118	19/04/2020	49510	12/04/2020	DESCARTADO
119	19/04/2020	49983	16/04/2020	EM ANDAMENTO
120	19/04/2020	49718	15/04/2020	DESCARTADO
121	19/04/2020	49721	15/04/2020	DESCARTADO
122	19/04/2020	50113	09/04/2020	DESCARTADO
123	19/04/2020	49991	05/04/2020	DESCARTADO
124	19/04/2020	49592	13/04/2020	EM ANDAMENTO
125	19/04/2020	49504	12/04/2020	CONFIRMADO
126	19/04/2020	50098	17/04/2020	DESCARTADO
127	19/04/2020	49506	05/04/2020	DESCARTADO
128	20/04/2020	50908	18/04/2020	DESCARTADO
129	20/04/2020	50951	16/04/2020	DESCARTADO
130	20/04/2020	50967	20/04/2020	DESCARTADO
131	20/04/2020	50118	15/04/2020	EM ANDAMENTO
132	20/04/2020	50829	20/04/2020	EM ANDAMENTO
133	20/04/2020	50943	18/04/2020	DESCARTADO
134	20/04/2020	50963	13/04/2020	CONFIRMADO
135	20/04/2020	50949	20/04/2020	CONFIRMADO
136	20/04/2020	50957	16/04/2020	DESCARTADO
137	20/04/2020	50914	17/04/2020	DESCARTADO
138	20/04/2020	50669	20/04/2020	DESCARTADO
139	20/04/2020	50964	14/04/2020	CONFIRMADO
140	20/04/2020	50629	19/04/2020	CONFIRMADO
141	20/04/2020	50952	17/04/2020	CONFIRMADO
142	20/04/2020	50332	13/04/2020	EM ANDAMENTO
143	20/04/2020	50912	14/04/2020	CONFIRMADO
144	20/04/2020	50123	16/04/2020	CONFIRMADO
145	20/04/2020	50688	20/04/2020	DESCARTADO
146	20/04/2020	50955	18/04/2020	DESCARTADO
147	20/04/2020	50903	14/04/2020	CONFIRMADO
148	20/04/2020	50678	20/04/2020	DESCARTADO
149	20/04/2020	50959	17/04/2020	DESCARTADO
150	21/04/2020	51824	07/04/2020	DESCARTADO
151	21/04/2020	51291	18/04/2020	CONFIRMADO
152	21/04/2020	50989	18/04/2020	DESCARTADO
153	21/04/2020	51256	17/04/2020	CONFIRMADO
154	21/04/2020	51767	14/04/2020	EM ANDAMENTO
155	21/04/2020	51840	17/04/2020	CONFIRMADO
156	21/04/2020	51746	17/04/2020	DESCARTADO
157	21/04/2020	51539	17/04/2020	DESCARTADO
158	21/04/2020	51842	19/04/2020	DESCARTADO
159	21/04/2020	51627	18/04/2020	DESCARTADO
160	21/04/2020	51546	20/04/2020	DESCARTADO
161	21/04/2020	51827	20/04/2020	EM ANDAMENTO
162	22/04/2020	53367	19/04/2020	CONFIRMADO
163	22/04/2020	53017	19/04/2020	CONFIRMADO



164	22/04/2020	53221	21/04/2020	DESCARTADO
165	22/04/2020	52085	18/04/2020	CONFIRMADO
166	22/04/2020	53357	19/04/2020	CONFIRMADO
167	22/04/2020	52390	19/04/2020	CONFIRMADO
168	22/04/2020	53075	19/04/2020	DESCARTADO
169	22/04/2020	53365	19/04/2020	DESCARTADO
170	22/04/2020	52637	14/04/2020	CONFIRMADO
171	22/04/2020	52561	19/04/2020	DESCARTADO
172	22/04/2020	52060	18/04/2020	EM ANDAMENTO
173	22/04/2020	53035	19/04/2020	DESCARTADO
174	22/04/2020	52074	20/04/2020	DESCARTADO
175	22/04/2020	52911	19/04/2020	EM ANDAMENTO
176	22/04/2020	53207	19/04/2020	DESCARTADO
177	23/04/2020	53801	10/04/2020	DESCARTADO
178	23/04/2020	53763	16/04/2020	DESCARTADO
179	23/04/2020	54690	22/04/2020	EM ANDAMENTO
180	23/04/2020	55119	23/04/2020	DESCARTADO
181	23/04/2020	54244	22/04/2020	EM ANDAMENTO
182	23/04/2020	54664	16/04/2020	CONFIRMADO
183	23/04/2020	53750	19/04/2020	DESCARTADO
184	23/04/2020	54679	19/04/2020	CONFIRMADO
185	23/04/2020	54787	22/04/2020	DESCARTADO
186	23/04/2020	54993	23/04/2020	DESCARTADO
187	23/04/2020	55035	09/04/2020	CONFIRMADO
188	23/04/2020	54644	22/04/2020	CONFIRMADO
189	23/04/2020	55190	23/04/2020	EM ANDAMENTO
190	23/04/2020	54864	23/04/2020	DESCARTADO
191	23/04/2020	55127	22/04/2020	CONFIRMADO
192	23/04/2020	54104	23/04/2020	EM ANDAMENTO
193	23/04/2020	54217	21/04/2020	EM ANDAMENTO
194	24/04/2020	56861	23/04/2020	EM ANDAMENTO
195	24/04/2020	56764	20/04/2020	DESCARTADO
196	24/04/2020	55579	20/04/2020	CONFIRMADO
197	24/04/2020	56111	23/04/2020	EM ANDAMENTO
198	24/04/2020	56903	23/04/2020	EM ANDAMENTO
199	24/04/2020	56058	22/04/2020	CONFIRMADO
200	24/04/2020	56048	21/04/2020	DESCARTADO
201	24/04/2020	56779	17/04/2020	EM ANDAMENTO
202	24/04/2020	56753	20/04/2020	CONFIRMADO
203	25/04/2020	57253	22/04/2020	DESCARTADO
204	25/04/2020	57514	21/04/2020	EM ANDAMENTO
205	25/04/2020	57558	24/04/2020	CONFIRMADO
206	25/04/2020	57671	22/04/2020	CONFIRMADO
207	25/04/2020	57299	24/04/2020	CONFIRMADO
208	25/04/2020	57268	19/04/2020	CONFIRMADO
209	25/04/2020	57555	21/04/2020	EM ANDAMENTO
210	25/04/2020	57508	22/04/2020	EM ANDAMENTO
211	25/04/2020	56980	22/04/2020	EM ANDAMENTO
212	25/04/2020	57274	22/04/2020	DESCARTADO
213	25/04/2020	57321	22/04/2020	DESCARTADO
214	25/04/2020	57263	20/04/2020	DESCARTADO
215	25/04/2020	57618	25/04/2020	EM ANDAMENTO
216	26/04/2020	58073	20/04/2020	DESCARTADO
217	26/04/2020	58035	23/04/2020	DESCARTADO
218	26/04/2020	58001	25/04/2020	DESCARTADO
219	26/04/2020	58115	24/04/2020	CONFIRMADO
220	26/04/2020	58042	20/04/2020	DESCARTADO



221	26/04/2020	58025	19/04/2020	EM ANDAMENTO
222	26/04/2020	58037	23/04/2020	DESCARTADO
223	26/04/2020	58008	23/04/2020	CONFIRMADO
224	26/04/2020	58137	20/04/2020	CONFIRMADO
225	26/04/2020	58010	26/04/2020	DESCARTADO
226	26/04/2020	58094	23/04/2020	CONFIRMADO
227	26/04/2020	58085	24/04/2020	DESCARTADO
228	26/04/2020	58020	23/04/2020	CONFIRMADO
229	26/04/2020	58028	25/04/2020	EM ANDAMENTO
230	27/04/2020	58473	23/04/2020	DESCARTADO
231	27/04/2020	59789	26/04/2020	DESCARTADO
232	27/04/2020	58165	22/04/2020	DESCARTADO
233	27/04/2020	59963	24/04/2020	DESCARTADO
234	27/04/2020	58164	24/04/2020	CONFIRMADO
235	27/04/2020	59820	24/04/2020	DESCARTADO
236	27/04/2020	59811	25/04/2020	CONFIRMADO
237	27/04/2020	58736	21/04/2020	DESCARTADO
238	27/04/2020	58447	22/04/2020	DESCARTADO
239	27/04/2020	59078	24/04/2020	DESCARTADO
240	27/04/2020	59953	26/04/2020	DESCARTADO
241	27/04/2020	59801	22/04/2020	EM ANDAMENTO
242	27/04/2020	58717	21/04/2020	CONFIRMADO
243	28/04/2020	61618	23/04/2020	CONFIRMADO
244	28/04/2020	60408	20/04/2020	CONFIRMADO
245	28/04/2020	60975	27/04/2020	DESCARTADO
246	28/04/2020	61313	20/04/2020	DESCARTADO
247	28/04/2020	60477	27/04/2020	CONFIRMADO
248	28/04/2020	60316	24/04/2020	CONFIRMADO
249	28/04/2020	61586	26/04/2020	DESCARTADO
250	28/04/2020	61529	21/04/2020	EM ANDAMENTO
251	28/04/2020	60937	26/04/2020	DESCARTADO
252	28/04/2020	60492	27/04/2020	DESCARTADO
253	28/04/2020	61007	27/04/2020	DESCARTADO
254	28/04/2020	61591	22/04/2020	CONFIRMADO
255	28/04/2020	60644	24/04/2020	DESCARTADO
256	28/04/2020	60447	25/04/2020	DESCARTADO
257	28/04/2020	61617	26/04/2020	DESCARTADO
258	28/04/2020	61565	24/04/2020	DESCARTADO
259	28/04/2020	61015	27/04/2020	DESCARTADO
260	28/04/2020	61628	22/04/2020	CONFIRMADO
261	28/04/2020	61573	24/04/2020	EM ANDAMENTO
262	28/04/2020	61569	24/04/2020	DESCARTADO
263	28/04/2020	60728	27/04/2020	DESCARTADO
264	28/04/2020	60343	27/04/2020	DESCARTADO
265	28/04/2020	61550	21/04/2020	DESCARTADO
266	28/04/2020	60392	24/04/2020	DESCARTADO
267	28/04/2020	61622	22/04/2020	DESCARTADO
268	28/04/2020	61588	27/04/2020	CONFIRMADO
269	28/04/2020	60660	21/04/2020	CONFIRMADO
270	28/04/2020	60502	27/04/2020	EM ANDAMENTO
271	28/04/2020	60715	27/04/2020	DESCARTADO
272	28/04/2020	60464	27/04/2020	CONFIRMADO
273	28/04/2020	60587	25/04/2020	DESCARTADO
274	28/04/2020	60738	27/04/2020	CONFIRMADO
275	28/04/2020	60628	23/04/2020	CONFIRMADO
276	28/04/2020	60423	17/04/2020	CONFIRMADO
277	28/04/2020	61638	25/04/2020	CONFIRMADO



278	29/04/2020	62570	25/04/2020	DESCARTADO
279	29/04/2020	62790	19/04/2020	DESCARTADO
280	29/04/2020	62599	28/04/2020	DESCARTADO
281	29/04/2020	62260	09/04/2020	EM ANDAMENTO
282	29/04/2020	63665	26/04/2020	DESCARTADO
283	29/04/2020	62236	26/04/2020	DESCARTADO
284	29/04/2020	63544	29/04/2020	DESCARTADO
285	29/04/2020	63586	29/04/2020	DESCARTADO
286	29/04/2020	62951	17/04/2020	DESCARTADO
287	29/04/2020	62839	25/04/2020	DESCARTADO
288	29/04/2020	62284	26/04/2020	DESCARTADO
289	29/04/2020	62582	23/04/2020	DESCARTADO
290	29/04/2020	63559	29/04/2020	CONFIRMADO
291	29/04/2020	62366	29/04/2020	EM ANDAMENTO
292	29/04/2020	62191	28/04/2020	EM ANDAMENTO
293	29/04/2020	62210	28/04/2020	DESCARTADO
294	29/04/2020	62921	26/04/2020	EM ANDAMENTO
295	29/04/2020	62885	29/04/2020	DESCARTADO
296	29/04/2020	62902	24/04/2020	DESCARTADO
297	30/04/2020	65225	24/04/2020	EM ANDAMENTO
298	30/04/2020	65257	26/04/2020	EM ANDAMENTO
299	30/04/2020	64639	26/04/2020	EM ANDAMENTO
300	30/04/2020	65249	29/04/2020	EM ANDAMENTO
301	30/04/2020	64652	23/04/2020	EM ANDAMENTO
302	30/04/2020	64092	27/04/2020	EM ANDAMENTO
303	30/04/2020	64672	27/04/2020	EM ANDAMENTO
304	30/04/2020	65261	27/04/2020	EM ANDAMENTO
305	30/04/2020	64731	27/04/2020	EM ANDAMENTO
306	30/04/2020	65190	25/04/2020	EM ANDAMENTO
307	30/04/2020	65242	27/04/2020	EM ANDAMENTO
308	30/04/2020	64681	24/04/2020	EM ANDAMENTO
309	30/04/2020	64775	27/04/2020	EM ANDAMENTO
310	30/04/2020	65237	23/04/2020	EM ANDAMENTO
311	30/04/2020	65276	28/04/2020	EM ANDAMENTO
312	30/04/2020	64709	24/04/2020	EM ANDAMENTO
313	30/04/2020	65234	26/04/2020	EM ANDAMENTO
314	30/04/2020	65207	27/04/2020	EM ANDAMENTO
315	30/04/2020	64789	29/04/2020	EM ANDAMENTO
316	30/04/2020	65171	26/04/2020	EM ANDAMENTO





NOTIFICAÇÕES COVID-19 - MÊS DE MAIO

Responsável : Lidiane Merlo Hungaro Esteves

Período: 01/05 a 31/05

NOTIFICAÇÕES	DATA DA NOTIFICAÇÃO	Nº DA NOTIFICAÇÃO	PRIMEIROS SINTOMAS	RESULTADO
1	01/05/2020	65432	29/04/2020	EM ANDAMENTO
2	01/05/2020	65570	28/04/2020	EM ANDAMENTO
3	01/05/2020	65670	01/05/2020	EM ANDAMENTO
4	01/05/2020	65829	24/04/2020	EM ANDAMENTO
5	01/05/2020	65905	29/04/2020	EM ANDAMENTO
6	01/05/2020	65932	01/05/2020	EM ANDAMENTO
7	01/05/2020	65970	01/05/2020	EM ANDAMENTO
8	01/05/2020	65975	01/05/2020	EM ANDAMENTO
9	01/05/2020	66085	26/04/2020	EM ANDAMENTO
10	02/05/2020	66088	29/04/2020	EM ANDAMENTO
11	02/05/2020	66090	27/04/2020	EM ANDAMENTO
12	02/05/2020	66099	29/04/2020	EM ANDAMENTO
13	02/05/2020	66101	25/04/2020	EM ANDAMENTO
14	02/05/2020	66120	02/05/2020	EM ANDAMENTO
15	02/05/2020	66279	02/05/2020	EM ANDAMENTO
16	02/05/2020	66291	02/05/2020	EM ANDAMENTO
17	02/05/2020	66297	02/05/2020	EM ANDAMENTO
18	02/05/2020	66379	02/05/2020	EM ANDAMENTO
19	02/05/2020	66481	02/05/2020	EM ANDAMENTO
20	02/05/2020	66495	02/05/2020	EM ANDAMENTO
21	02/05/2020	66510	02/05/2020	EM ANDAMENTO
22	02/05/2020	66519	02/05/2020	EM ANDAMENTO
23	02/05/2020	66269	02/05/2020	EM ANDAMENTO
24	02/05/2020	66564	26/04/2020	EM ANDAMENTO
25	02/05/2020	66748	02/05/2020	EM ANDAMENTO
26	02/05/2020	66778	30/04/2020	EM ANDAMENTO
27	02/05/2020	66780	25/04/2020	EM ANDAMENTO
28	02/05/2020	66787	01/05/2020	EM ANDAMENTO
29	02/05/2020	66790	02/05/2020	EM ANDAMENTO
30	02/05/2020	66793	29/04/2020	EM ANDAMENTO
31	02/05/2020	66799	30/04/2020	EM ANDAMENTO
32	02/05/2020	66816	01/05/2020	EM ANDAMENTO
33	02/05/2020	66810	30/04/2020	EM ANDAMENTO
34	03/05/2020	66821	01/05/2020	EM ANDAMENTO
35	03/05/2020	66822	01/05/2020	EM ANDAMENTO
36	03/05/2020	66826	03/05/2020	EM ANDAMENTO
37	03/05/2020	66827	03/05/2020	EM ANDAMENTO
38	03/05/2020	66829	01/05/2020	EM ANDAMENTO
39	03/05/2020	66830	03/05/2020	EM ANDAMENTO
40	03/05/2020	66965	29/04/2020	EM ANDAMENTO
41	03/05/2020	66972	01/05/2020	EM ANDAMENTO
42	03/05/2020	67023	30/04/2020	EM ANDAMENTO
43	03/05/2020	67029	26/04/2020	EM ANDAMENTO
44	03/05/2020	67061	30/04/2020	EM ANDAMENTO
45	03/05/2020	67119	30/04/2020	EM ANDAMENTO
46	03/05/2020	67124	25/04/2020	EM ANDAMENTO



47	03/05/2020	67146	26/04/2020	EM ANDAMENTO
48	03/05/2020	67347	26/04/2020	EM ANDAMENTO
49	03/05/2020	67349	29/04/2020	EM ANDAMENTO
50	03/05/2020	67351	28/04/2020	EM ANDAMENTO
51	03/05/2020	67353	29/04/2020	EM ANDAMENTO
52	03/05/2020	67363	30/04/2020	EM ANDAMENTO
53	03/05/2020	67390	01/05/2020	EM ANDAMENTO
54	03/05/2020	67421	01/05/2020	EM ANDAMENTO
55	03/05/2020	67423	01/05/2020	EM ANDAMENTO
56	04/05/2020	67461	01/05/2020	EM ANDAMENTO
57	04/05/2020	67464	01/05/2020	EM ANDAMENTO
58	04/05/2020	67465	28/04/2020	EM ANDAMENTO
59	04/05/2020	67466	01/05/2020	EM ANDAMENTO
60	04/05/2020	67902	29/04/2020	EM ANDAMENTO
61	04/05/2020	67925	01/05/2020	EM ANDAMENTO
62	04/05/2020	67943	01/05/2020	EM ANDAMENTO
63	04/05/2020	67953	30/04/2020	EM ANDAMENTO
64	04/05/2020	68079	20/04/2020	EM ANDAMENTO
65	04/05/2020	68152	24/04/2020	EM ANDAMENTO
66	04/05/2020	68170	02/05/2020	EM ANDAMENTO
67	04/05/2020	68352	28/04/2020	EM ANDAMENTO
68	04/05/2020	68450	29/04/2020	EM ANDAMENTO
69	04/05/2020	68618	30/04/2020	EM ANDAMENTO
70	04/05/2020	68633	22/04/2020	EM ANDAMENTO
71	04/05/2020	69242	26/04/2020	EM ANDAMENTO
72	04/05/2020	69259	02/05/2020	EM ANDAMENTO
73	04/05/2020	69275	01/05/2020	EM ANDAMENTO
74	04/05/2020	69290	01/05/2020	EM ANDAMENTO
75	04/05/2020	69306	01/05/2020	EM ANDAMENTO
76	04/05/2020	69325	01/05/2020	EM ANDAMENTO
77	04/05/2020	69354	01/05/2020	EM ANDAMENTO
78	04/05/2020	69438	01/05/2020	EM ANDAMENTO
79	04/05/2020	69554	03/05/2020	EM ANDAMENTO
80	04/05/2020	69556	30/04/2020	EM ANDAMENTO
81	04/05/2020	69559	01/05/2020	EM ANDAMENTO
82	04/05/2020	69569	27/04/2020	EM ANDAMENTO
83	05/05/2020	69658	05/05/2020	EM ANDAMENTO
84	05/05/2020	69659	05/05/2020	EM ANDAMENTO
85	05/05/2020	69660	05/05/2020	EM ANDAMENTO
86	05/05/2020	70264	05/05/2020	EM ANDAMENTO
87	05/05/2020	70285	01/05/2020	EM ANDAMENTO
88	05/05/2020	70297	30/04/2020	EM ANDAMENTO
89	05/05/2020	70313	30/04/2020	EM ANDAMENTO
90	05/05/2020	70336	03/05/2020	EM ANDAMENTO
91	05/05/2020	70571	21/04/2020	EM ANDAMENTO
92	05/05/2020	70574	30/04/2020	EM ANDAMENTO
93	05/05/2020	70586	21/04/2020	EM ANDAMENTO
94	05/05/2020	70598	30/04/2020	EM ANDAMENTO
95	05/05/2020	70605	21/04/2020	EM ANDAMENTO
96	05/05/2020	70611	05/05/2020	EM ANDAMENTO
97	05/05/2020	70617	03/05/2020	EM ANDAMENTO
98	05/05/2020	70628	05/05/2020	EM ANDAMENTO
99	05/05/2020	70637	05/05/2020	EM ANDAMENTO
100	05/05/2020	71366	05/05/2020	EM ANDAMENTO



101	05/05/2020	71373	05/05/2020	EM ANDAMENTO
102	05/05/2020	71377	05/05/2020	EM ANDAMENTO
103	05/05/2020	71382	05/05/2020	EM ANDAMENTO
104	05/05/2020	71442	05/05/2020	EM ANDAMENTO
105	06/05/2020	71912	03/05/2020	EM ANDAMENTO
106	06/05/2020	71957	01/05/2020	EM ANDAMENTO
107	06/05/2020	72011	22/04/2020	EM ANDAMENTO
108	06/05/2020	72039	29/04/2020	EM ANDAMENTO
109	06/05/2020	72051	04/05/2020	EM ANDAMENTO
110	06/05/2020	72085	03/05/2020	EM ANDAMENTO
111	06/05/2020	70132	14/04/2020	EM ANDAMENTO
112	06/05/2020	72210	01/05/2020	EM ANDAMENTO
113	06/05/2020	72225	30/04/2020	EM ANDAMENTO
114	06/05/2020	72245	05/05/2020	EM ANDAMENTO
115	06/05/2020	72258	04/05/2020	EM ANDAMENTO
116	06/05/2020	72279	04/05/2020	EM ANDAMENTO
117	06/05/2020	72100	01/05/2020	EM ANDAMENTO
118	06/05/2020	72141	02/05/2020	EM ANDAMENTO
119	06/05/2020	72181	03/05/2020	EM ANDAMENTO
120	06/05/2020	72216	01/05/2020	EM ANDAMENTO
121	06/05/2020	72244	30/04/2020	EM ANDAMENTO
122	06/05/2020	72339	05/05/2020	EM ANDAMENTO
123	06/05/2020	72285	04/05/2020	EM ANDAMENTO
124	06/05/2020	72304	02/05/2020	EM ANDAMENTO
125	06/05/2020	72360	29/04/2020	EM ANDAMENTO
126	06/05/2020	72374	05/05/2020	EM ANDAMENTO
127	06/05/2020	72405	28/04/2020	EM ANDAMENTO
128	06/05/2020	72387	05/05/2020	EM ANDAMENTO
129	06/05/2020	72680	29/04/2020	EM ANDAMENTO
130	06/05/2020	72690	06/05/2020	EM ANDAMENTO
131	06/05/2020	72697	05/05/2020	EM ANDAMENTO
132	06/05/2020	72713	29/04/2020	EM ANDAMENTO
133	06/05/2020	72728	06/05/2020	EM ANDAMENTO
134	06/05/2020	72749	02/05/2020	EM ANDAMENTO
135	06/05/2020	72736	02/05/2020	EM ANDAMENTO
136	06/05/2020	72782	06/05/2020	EM ANDAMENTO

